CUPIRA
Prefeitura Municipal
Compromisso de todos por amor à nossa gente

CRAS
CENTRO DE REFERÊNCIA DA ASSISTÊNCIA SOCIAL

RELATÓRIO MENSAL JANEIRO 2020.

CRAS
CENTRO DE REFERÊNCIA DA ASSISTÊNCIA SOCIAL

MARIA ROSINEIDE DA SILVA
COORDENADORA – CRAS II

Sec. Mun. Desenvolvimento Social
Recebido: 06/02/2020
Fábio
Responsável

CUPIRA-PE/2020

RELATÓRIO MENSAL- JANEIRO 2020.

O CRAS é uma unidade pública estatal descentralizada da política de assistência social, sendo responsável pela organização e oferta dos serviços socioassistenciais da Proteção Social Básica do Sistema Único de Assistência Social (SUAS) nas áreas de vulnerabilidade e risco social dos municípios. No município de Cupira-PE, este equipamento, classificado como CRAS II, está localizado na Rua Bertulino Luiz da Silva, nº18, CENTRO. É composto por uma equipe multidisciplinar formada por 6 funcionários: 1 Coordenadora, 1 Assistente Social, 1 Psicóloga, 1 Agente Social, 1 cadastrador do CADUNICO e 1 Auxiliar de serviços gerais. Acolhendo e acompanhando famílias distribuídas em bairros nas áreas de abrangência na zona urbana e rural, são eles: Centro; Caixa D'água; Cruzeiro; Glória; Beira Rio; São João; Santa Clara; Nova Morada; Imbiruçú (I II e III); Serrote Liso; Gravatá Açu; Serra Verde de Aprígio; Laje de São José; Tabuleiro; Sambaquim; Chã de Panelas; Laje Grande; Mandioca Mole; Chã dos Basílios; Juá; Tamanduá; Serra do Bode; Terra do Rei; Bananeirinha; Grutas.

Sobre as atividades deste mês podemos destacar:

Foram feitas 13 fichas cadastrais do CRAS para aqueles usurários que não a tinham.

Foram realizados 127 atendimentos em geral, 26 atendimentos Sociais, 0 atendimentos Psicológicos e 19 atendimentos Psicossociais.

Foi realizado um total de 09 visitas domiciliares pela Psicóloga e pela Assistente Social.

Entrega de 01 relatório descritivo dia 09/01/2020 I

Entrega de 03 relatórios sociais, dia 13/01/2020.

Recadastramento CADUNICO não houve. Zero Inclusão, zero visitas, zero folha resumos e zero transferência. A cadastradora encontrasse de licença maternidade. Sendo assim, fizemos todos os encaminhamentos ao Programa Bolsa Família para realização de documentos solicitados.

Foram realizadas 07 Articulações. O trabalho em equipe, de fato, enobrece o profissional e pode gerar muitos benefícios em trabalho assim, você tem novas opções no modo de agir em negociações e projetos, aprende com seus parceiros e também pode passar seus conhecimentos a outros.

No dia 09/01/2020, foi feita uma articulação com a previdência social.

No dia 09/01/2020, articulação com a SMDS.

No dia 09/01/2020, articulação com a bolsa família.

No dia 20/09/2020, foi feita articulação c/ ministério do transporte.

No dia 20/09/2020, fizemos articulação c/ à penitenciaria de Palmares.

No dia 23/09/2020, articulação c/ o SCFV dos idosos.

No dia 31/01/2020, a coordenadora articulou com a comunidade de Sambaquim para dar início ao curso de culinário, previsto para dia 04/02/2020.

Foram concedidos 03 Benefícios Eventuais sendo eles: 02 auxílios funerais e 01 cesta básica.

Recebemos 01 dia 22/01/2020 para participarmos da formação dos conselheiros tutelares de Cupira, com a Empresa MARQUES & SANTOS.

Ofícios Enviados 02: SMDS (02).

Recebemos 01 ofício da Comarca de Viçosa- AL.

Foram realizados 07 encaminhamentos ao Programa Bolsa Família.

No dia 16/01/2020, Aconteceu a Reunião Descentralizada da SMDS, na mesma oportunidade nossa confraternização junto com todos os equipamentos ligados a Secretaria de Desenvolvimento Social de Cupira.

No dia 23/01/2020, participamos da reunião para formação dos conselheiros tutelares de Cupira, na ocasião, estavam presentes: CRAS I e CRAS II, CREAS, SCFV, PROMOTOR, CAPS e todos conselheiros municipais.

No dia 27/01/2020 A Secretaria Municipal de Desenvolvimento Social, por meio do programa social Centro de Referência de Assistência Social – CRAS II e do Serviço de Convivência e Fortalecimento de Vínculos – SCFV, vivenciaram no mês de janeiro, ações da Campanha Janeiro Branco, apresentando e conscientizando ações para todas as pessoas refletirem, debaterem e planejarem ações em benefício da Saúde Mental.

No dia 30/01/2020, O Governo Municipal realizou a 15ª edição do Programa CIDADANIA. Dessa vez o Staff da Prefeitura esteve na Rua do Comércio, no centro da cidade, na manhã desta quinta-feira, sendo assim, O CRAS II estava presente para prestar esclarecimentos de nossos serviços realizados. O Programa CIDADANIA tem o objetivo de aproximar a gestão municipal dos bairros e principalmente de cada cidadão Cupirense, ouvindo as demandas de perto, conhecendo a realidade e promovendo ações efetivas para proporcionar mais qualidade de vida a população.

Sendo assim, coloco-me à disposição para receber novas sugestões e quaisquer esclarecimentos que se faça necessário.

Maria Rosineide da Silva

MARIA ROSINEIDE DA SILVA
COODENADOURA

ANEXO

A Secretaria Municipal de Desenvolvimento Social realizou reunião descentralizada do Conselho Municipal de Assistência Social para a prestação de contas do exercício de 2019, assim como o planejamento das ações para o exercício 2020.

Marcaram presença na reunião o Prefeito José Maria, Primeira Dama, Drª Eliane Macedo, Secretária M. de Desenvolvimento Social, Verônica Melo, demais Secretários Municipais, Vereadores, empresários, e os servidores da pasta em questão.

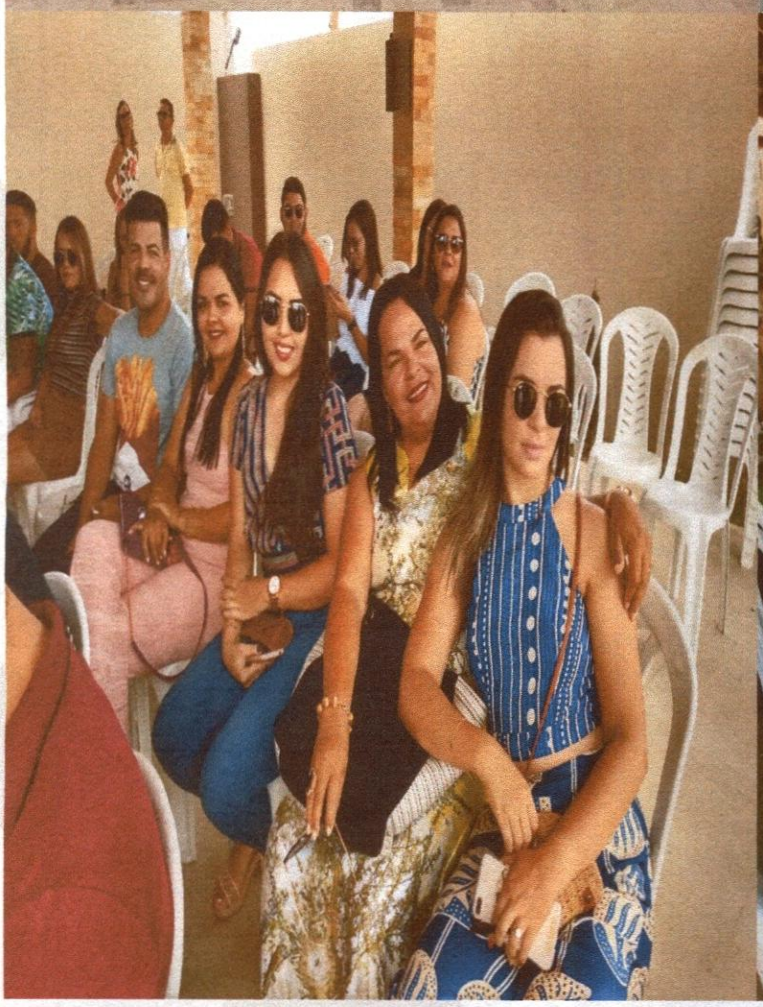

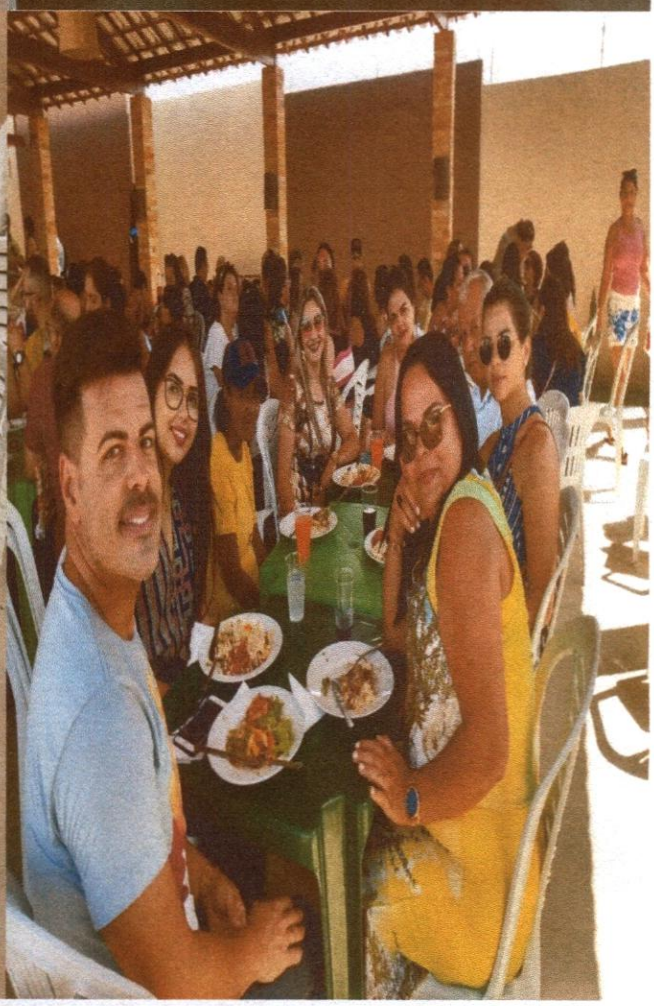

A Secretaria Municipal de Desenvolvimento Social, por meio do programa social, Centro de Referência de Assistência Social – CRAS II e do Serviço de Convivência e Fortalecimento de Vínculos – SCFV, vivenciaram no mês de janeiro, ações da Campanha Janeiro Branco, apresentando e conscientizando com tema; quem cuida da mente, cuida da vida. para todas as pessoas refletirem, debaterem e planejarem ações em benefício da Saúde Mental.

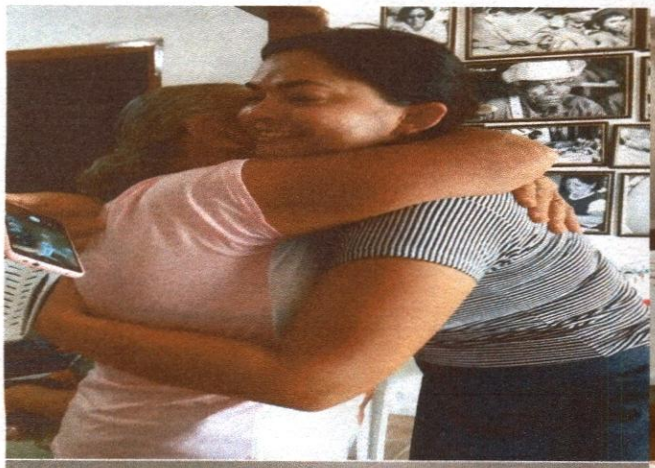

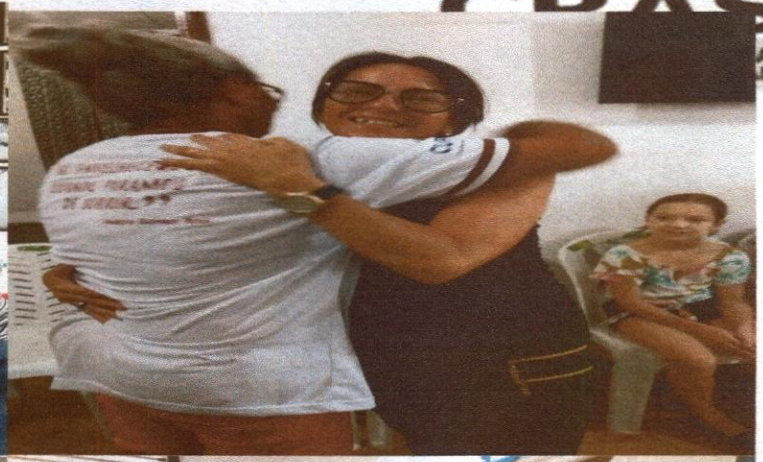

No dia 23/01/2020, participamos de uma reunião para formação dos conselheiros tutelares de Cupira, na ocasião, estavam presentes: CRAS I, CRAS II, CREAS, SCFV, PROMOTOR de JUSTIÇA DA COMARCA DE CUPIRA, CAPS e todos conselheiros municipais.

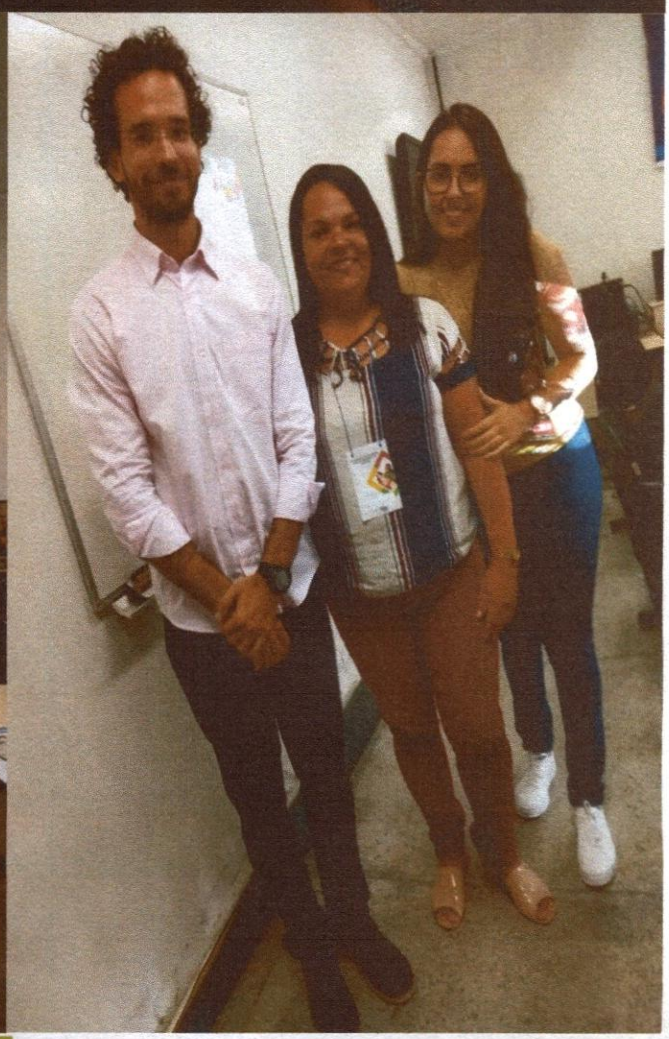

O Governo Municipal realizou a 15ª edição do Programa CIDADANIA. Dessa vez o Staff da Prefeitura esteve na Rua do Comércio, no centro da cidade, na manhã desta quinta-feira, 30 de janeiro de 2020. O Prefeito José Maria atendeu dezenas de cidadãos no gabinete Itinerante e ele, ao lado do secretariado e demais membros do Staff, visitaram vários pontos comerciais, conversando com os lojistas, funcionários e a população que se encontravam no centro.

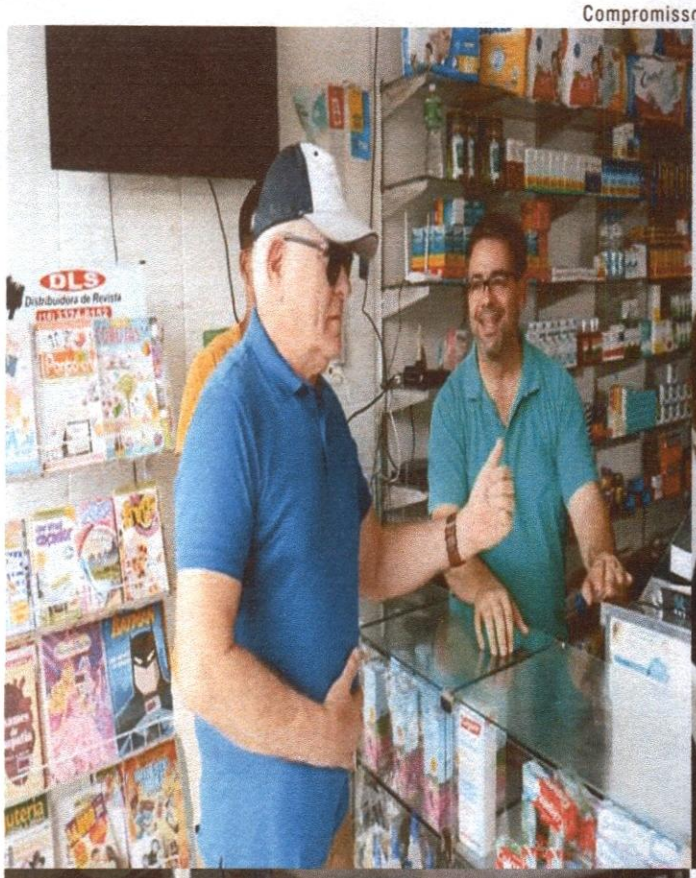
DLS
Distribuidora de Revista

FORMULÁRIO DE REGISTRO MENSAL DE ATENDIMENTOS DO CRAS **MÊS:** Janeiro / 2020

Nome da Unidade: CRAS II Nº da Unidade: 26050020157

Endereço: Rua Bertulino Luiz da Silva Nº 18 Centro

Município: Cupira UF: PE

Bloco I - Famílias em acompanhamento pelo PAIF

A.	Volume de famílias em acompanhamento pelo PAIF	Total
A.1.	Total de famílias em acompanhamento pelo PAIF	49
A.2.	Novas famílias inseridas no acompanhamento do PAIF durante o mês de referência	00
B.	**Perfil das novas famílias inseridas em acompanhamento no PAIF no mês de referência**	**Total**
B.1.	Famílias em situação de extrema pobreza	00
B.2.	Famílias beneficiárias do Programa Bolsa Família	00
B.3.	Famílias beneficiárias do Programa Bolsa Família em descumprimento de condicionalidades	00
B.4.	Famílias com membros beneficiários do BPC	00
B.5.	Famílias com crianças ou adolescentes em situação de trabalho infantil	00
B.6.	Famílias com crianças ou adolescentes em Serviço de Acolhimento	00

Atenção! Os itens B1 a B6 identificam apenas alguns perfis de famílias. É normal que algumas famílias contadas no item A2 não se enquadrem em nenhuma das condições acima, enquanto outras podem se enquadrar simultaneamente em mais de uma condição. Portanto, a soma de B1 a B6 não terá, necessariamente, o mesmo valor relatado em A2.

Bloco 2 - Atendimentos particularizados realizados no CRAS

C.	Volume de atendimentos particularizados realizados no CRAS no mês de referência	Quantidade
C.1.	Total de atendimentos particularizados realizados no mês de referência	127
C.2.	Famílias encaminhadas para inclusão no Cadastro Único	00
C.3.	Famílias encaminhadas para atualização cadastral no Cadastro Único	07
C.4.	Indivíduos encaminhados para acesso ao BPC	00
C.5.	Famílias encaminhadas para o CREAS	00
C.6.	Visitas domiciliares realizadas	09
C.7.	Total de auxílios-natalidade concedidos/entregues durante o mês de referência	00
C.8.	Total de auxílios-funeral concedidos/entregues durante o mês de referência	02
C.9	Outros benefícios eventuais concedidos/entregues durante o mês de referência	01

Atenção! Nos campos C1 a C6 devem ser contabilizadas todas as famílias/indivíduos, independente de estarem, ou não, em acompanhamento sistemático do PAIF. Nos campos C7, C8 e C9, considere os auxílios e os benefícios eventuais concedidos e /ou entregues no CRAS. Caso o CRAS não conceda nem entregue auxílios ou benefícios-eventuais marque 0 (zero) nos respectivos campos.

Bloco 3 - Atendimentos coletivos realizados no CRAS

D.	Volume de atendimentos coletivos realizados no CRAS durante o mês de referência	Quantidade
D.1.	Famílias participando regularmente de grupos no âmbito do PAIF	00
D.2.	Crianças de 0 a 6 anos em Serviços de Convivência e Fortalecimento de Vínculos	00
D.3.	Crianças/adolescentes de 7 a 14 anos em Serviços de Convivência e Fortalecimento de Vínculos	00
D.4.	Adolescentes de 15 a 17 anos em Serviços de Convivência e Fortalecimento de Vínculos	00
D.8.	Adultos entre 18 e 59 anos em Serviços de Convivência e Fortalecimento de Vínculos	569
D.5.	Idosos em Serviços de Convivência e Fortalecimento de Vínculos para idosos	66
D.6.	Pessoas que participaram de palestras, oficinas e outras atividades coletivas de caráter não continuado	25
D.7.	Pessoas com deficiência, participando dos Serviços de Convivência ou dos grupos do PAIF	00

** Apesar dos serviços de convivência não estarem mais vinculados a faixas etárias, para facilidade de registro, os usuários devem ser contabilizados de acordo com a sua idade, independente de estarem, ou não, no mesmo grupo.*

Nome e cargo da pessoa responsável no CRAS pelas informações:

Maria Rosineide da Silva / coordenadora.