

RENTAS



**LOA**

**2016**

**Proposta Orçamentária Anual**

**PREFEITURA MUNICIPAL DE SANTA CRUZ DA BAIXA VERDE**

DEUS SEJA LOUVADO

RENTAS



ESTADO DE PERNAMBUCO

PREFEITURA MUNICIPAL DE SANTA CRUZ DA BAIXA VERDE  
Rua João Roque da Silva, 439 – Centro - CEP 56.895-000 - Telefax (087) 3846-8149 - Santa Cruz da Baixa Verde - PE  
CNPJ 35.445.485/0001-01

## LEI MUNICIPAL Nº 386/2015

**EMENTA:** Estima a RECEITA e fixa a DESPESA do Município para o exercício de 2016.

**O PREFEITO DO MUNICÍPIO DE SANTA CRUZ DA BAIXA VERDE**, Estado de Pernambuco, no uso das atribuições conferidas pelo art. 165 da Constituição Federal e do inciso III do § 1º do art. 124, da Constituição do Estado de Pernambuco, com a redação dada pela Emenda Constitucional nº 031/2008, faz saber que a Câmara Municipal aprovou e ele sanciona a seguinte Lei:

### **CAPÍTULO I SEÇÃO ÚNICA DA ABRANGÊNCIA**

**Art. 1º** Esta Lei estima a Receita do Município para o exercício financeiro de 2016 e fixa a Despesa em igual importância, compreendendo, nos termos do art. 165, § 5º, da Constituição Federal:

I - o orçamento fiscal, referente aos Poderes do Município, seus fundos, órgãos e entidades da Administração Pública Municipal direta e indireta;

II - o orçamento da seguridade social, abrangendo às entidades e órgãos da Administração direta e indireta, incluídos fundos, responsáveis pela saúde e assistência social.

### **CAPÍTULO II DOS ORÇAMENTOS FISCAL E DA SEGURIDADE SOCIAL SEÇÃO I**

#### **DA ESTIMATIVA DA RECEITA**

**Art. 2º** A receita orçamentária total é estimada em R\$ 39.263.000,00 (trinta e nove milhões duzentos e sessenta e três mil reais) em:

I - Orçamento Fiscal: R\$ 24.727.100,00 (vinte e quatro milhões setecentos e vinte e sete mil e cem reais);



ESTADO DE PERNAMBUCO

PREFEITURA MUNICIPAL DE SANTA CRUZ DA BAIXA VERDE  
Rua João Roque da Silva, 439 – Centro - CEP 56.895-000 - Telefax (087) 3846-8149 - Santa Cruz da Baixa Verde - PE  
CNPJ 35.445.485/0001-01

II - Orçamento da Seguridade Social no valor de R\$ 14.535.900,00 (quatorze milhões quinhentos e trinta e cinco mil e novecentos reais), onde:

a) R\$ 6.731.000,00 (seis milhões, setecentos e trinta e um mil reais) compreende receitas de saúde;

b) R\$ 1.964.900,00 (um milhão novecentos e sessenta e quatro mil e novecentos reais) compreende receitas de assistência social;

c) R\$ 5.840.000,00 (cinco milhões oitocentos e quarenta mil reais) correspondente às receitas do Regime Próprio de Previdência Social.

**Art. 3º** As receitas são estimadas por Categoria Econômica, segundo a origem dos recursos, conforme o disposto no Anexo 01.

**Art. 4º** As Receitas estimadas no orçamento serão arrecadadas na forma da legislação em vigor, de acordo com o desdobramento constante do Anexo 02.

## SEÇÃO II DA FIXAÇÃO DA DESPESA

**Art. 5º** A Despesa Orçamentária total, no mesmo valor da Receita, é fixada por função, Poderes e Órgãos, em R\$ 39.263.000,00 (trinta e nove milhões duzentos e sessenta e três mil reais) e desdobrada nos termos da Lei de Diretrizes Orçamentárias em:

I - Orçamento Fiscal: R\$ 24.727.100,00 (vinte e quatro milhões setecentos e vinte e sete mil e cem reais);

II - Orçamento da Seguridade Social, no valor de R\$ 14.535.900,00 (quatorze milhões quinhentos e trinta e cinco mil e novecentos reais), onde:

a) R\$ 6.731.000,00 (seis milhões, setecentos e trinta e um mil reais) compreende despesas com saúde;

b) R\$ 1.964.900,00 (um milhão novecentos e sessenta e quatro mil e novecentos reais) são despesas com assistência social;

c) R\$ 5.840.000,00 (cinco milhões oitocentos e quarenta mil reais) correspondentes às despesas com previdência social.

Parágrafo único - R\$ 8.695.900,00 (oito milhões seiscentos e noventa e cinco mil e novecentos reais) das despesas fixadas nas alíneas “a” e “b”, do inciso II deste artigo,



ESTADO DE PERNAMBUCO

PREFEITURA MUNICIPAL DE SANTA CRUZ DA BAIXA VERDE  
Rua João Roque da Silva, 439 – Centro - CEP 56.895-000 - Telefax (087) 3846-8149 - Santa Cruz da Baixa Verde - PE  
CNPJ 35.445.485/0001-01

serão custeadas com recursos do Orçamento Fiscal, consoante Art. 165, § 2º da Constituição Federal.

### SEÇÃO III DA DISTRIBUIÇÃO DA DESPESA POR ÓRGÃOS

**Art. 6º** A Despesa Total, fixada por Funções, Subfunções, Projetos, Atividades e Operações Especiais dos Poderes e Órgãos, está discriminada nos Anexos 06 a 09 desta Lei, consoante disposições da Lei Federal nº 4.320/64 e regulamentações específicas.

**Art. 7º** As categorias econômicas e despesas por grupos estão demonstradas de forma analítica, individualizada por órgão, no Anexo 02 e consolidadas no Resumo da Natureza da Despesa.

### SEÇÃO IV DA AUTORIZAÇÃO PARA ABERTURA DE CRÉDITO ADICIONAL SUPLEMENTAR

**Art. 8º** Fica o Poder Executivo autorizado a abrir créditos adicionais suplementares até o valor correspondente a quarenta por cento da despesa fixada nos orçamentos, fiscal e da seguridade social, com a finalidade de incorporar valores que excedam as previsões constantes desta Lei, mediante a utilização de recursos permitidos no § 1º do art. 43 da Lei nº 4.320/64 e disposições da LDO para 2016.

**Art. 9º** O limite autorizado no art. 8º não será onerado quando o crédito se destinar a:

I - atender insuficiência de dotações do Poder Legislativo, por meio de anulação de saldos de dotações de despesas da Unidade Orçamentária da Câmara Municipal;

II - atender insuficiência de dotações do grupo Pessoal e Encargos Sociais, mediante a utilização de recursos oriundos da anulação de saldos de dotações orçamentárias consignadas ao mesmo grupo;

III - atender ao pagamento de despesas decorrentes de precatórios judiciais, amortizações e juros da dívida, mediante utilização de recursos provenientes de anulação de dotações;



ESTADO DE PERNAMBUCO

PREFEITURA MUNICIPAL DE SANTA CRUZ DA BAIXA VERDE  
Rua João Roque da Silva, 439 – Centro - CEP 56.895-000 - Telefax (087) 3846-8149 - Santa Cruz da Baixa Verde - PE  
CNPJ 35.445.485/0001-01

IV - atender obrigações do sistema previdenciário, com recursos de anulação de dotações orçamentárias do mesmo grupo;

V - atender despesas vinculadas a convênios, observada a destinação prevista no instrumento respectivo e parágrafo único do art. 8º da Lei Complementar nº 101/2000;

VI - atender insuficiências de outras despesas de custeio e de capital consignadas em Programas de Trabalho dos Sistemas Municipais de Saúde, de Ensino e de Assistência Social, mediante o cancelamento de dotações orçamentárias;

VII - reserva de contingência, inclusive à conta de recursos próprios e vinculados, observado o que dispõe o art. 5º, inciso III, da Lei Complementar nº 101/2000;

VIII - excesso de arrecadação de receitas do Tesouro Municipal; e

IX - abrir créditos suplementares relativos a despesas financiadas por convênios novos ou reativados, não incluídos nas previsões orçamentárias, na forma do que dispõe o artigo 7º da Lei nº 4.320/64, através de Decreto do Poder Executivo, para alterações ou inclusões de grupos de despesa em categorias econômicas de atividades, projetos e operações especiais, sendo a fonte de suplementação o próprio convênio.

#### SEÇÃO V DA AUTORIZAÇÃO PARA REALIZAR OPERAÇÕES DE CRÉDITO

**Art. 10.** Fica o Poder Executivo autorizado a:

I - Realizar operações de crédito por antecipação de receita orçamentária nos termos do art. 38 da Lei Complementar nº 101/2000, obedecidas às normas do Banco Central do Brasil e Resoluções do Senado Federal, desde que as obrigações sejam pagas dentro do mesmo exercício de 2016.

II - Contratar e oferecer garantias a empréstimos voltados para a modernização administrativa e tributária, bem como a execução de programas de habitação e saneamento, respeitados os limites da Lei Complementar nº 101/2000, de Resoluções do Senado Federal e disposições da legislação pertinente.



ESTADO DE PERNAMBUCO

PREFEITURA MUNICIPAL DE SANTA CRUZ DA BAIXA VERDE  
Rua João Roque da Silva, 439 – Centro - CEP 56.895-000 - Telefax (087) 3846-8149 - Santa Cruz da Baixa Verde - PE  
CNPJ 35.445.485/0001-01

**CAPÍTULO III**  
**SEÇÃO ÚNICA**  
**DAS DISPOSIÇÕES GERAIS**

**Art.11.** A utilização de dotações com origem de recursos em convênios ou operações de crédito fica condicionada à celebração dos instrumentos próprios.

**Art.12.** Na fixação dos valores das dotações para pessoal foram consideradas projeções para acréscimos de despesas destinadas a atender as disposições do §1º do art. 169 da Constituição Federal.

**Art.13.** O Chefe do Poder Executivo, no âmbito deste Poder, poderá adotar parâmetros para utilização das dotações, de forma a compatibilizar as despesas à efetiva realização das receitas e para garantir as metas de resultado estabelecidas na Lei de Diretrizes Orçamentárias, consoante legislação específica.

**Art. 14.** O Poder Executivo estabelecerá Programação Financeira, onde fixará as medidas necessárias a manter os dispêndios compatíveis com as receitas a fim de obter o equilíbrio financeiro.

**Art. 15.** A presente Lei entra em vigor na data de sua publicação, contando-se seus efeitos a partir de 1º Janeiro de 2016.

**Art. 16.** Revogam-se as disposições em contrário.

Gabinete do Prefeito, 17 de novembro de 2015.

  
**TÁSSIO JOSÉ BÉZERRA DOS SANTOS**  
**PREFEITO**

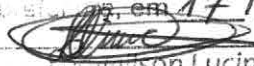
Prefeitura Municipal  
Santa Cruz da Baixa Verde-PE  
**CERTIDÃO**  
Certifico que o presente documento  
foi publicado, nesta data, por  
aviso no quadro de aviso desta  
município, em 17/11/2015  
  
Lucindo de Lima  
Secretário de Administração  
Port.: Nº 019/2013



## PREFEITURA MUNICIPAL DE SANTA CRUZ DA BAIXA VERDE

**ORÇAMENTO PARA 2016**  
**TABELA DA LEGISLAÇÃO DA RECEITA**

Classificação	Descrição	Fundamento Legal
1000.00.00.00	RECEITAS CORRENTES	
1100.00.00.00	RECEITA TRIBUTARIA	Legislação Tributária e CTM
1110.00.00.00	IMPOSTOS	Código Tributário Municipal - CTM
1112.00.00.00	IMPOSTOS S/ O PATRIM E A RENDA	Art. 156 a 158 da Constituição Federal (CF)
1112.02.00.00	IMP. S/PROP.PREDIAL E TERRITORIAL	CTM
1112.02.01.00	IMPOSTO PREDIAL	CTM
1112.02.02.00	IMPOSTO TERRITORIAL URBANO	CTM
1112.04.00.00	IMP. S/RENDA E PROVENTOS DE QUALQUER NAT	Art. 158, inciso I da CF
1112.04.31.00	IRRF S/ RENDIMENTOS DO TRABALHO	Art. 158, inciso I da CF
1112.04.34.00	IRRF S/OUTROS RENDIMENTOS	Art. 158, inciso I da CF
1112.08.00.00	IMP S/ TRANS INTER-VIVOS DE BENS IMÓVEIS	CTM e Art. 156, II da CF
1113.00.00.00	IMPOSTOS S/PRODUCAO E A CIRCULAÇÃO	
1113.05.00.00	IMPOSTO SOBRE SERVIÇOS DE QUALQUER NATUREZA	Art. 156, III da CF - CTM
1113.05.01.01	IMPOSTO S/SERVIÇOS DE QUALQUER NATUREZA - ISSQN	Art. 156.III da CF - CTM
1113.05.01.02	SIMPLES NACIONAL	Art. 156. III da CF - CTM - LC nº 123/2006.
1120.00.00.00	TAXAS	
1121.00.00.00	TAXAS P/EXERCICIO DO PODER DE POLÍCIA	CTM
1121.17.00.00	TAXA FISC DE VIGILANCIA SANITÁRIA	CTM
1121.21.00.00	TAXA DE CONTROLE E FISCALIZAÇÃO AMBIENTAL	CTM e legislação específica
1121.22.00.00	TAXA DE SERVICOS ADMINISTRATIVOS	CTM
1121.25.00.00	TAXA LIC FUNCION ESTAB COM IND PREST SERV	CTM
1121.26.00.00	TAXA DE PUBLICIDADE COMERCIAL	CTM
1121.27.00.00	TAXA DE APREENSAO E DEPOSITO	CTM
1121.28.00.00	TAXA FUNCION ESTAB EM HOR ESPECIAL	CTM
1121.29.00.00	TAXA DE LICENCA P/ EXEC.DE OBRAS	CTM
1121.30.00.00	TAXA AUTORIZACAO FUNCION TRANSPORTE	CTM
1121.31.00.00	TAXA UTILIZ AREA DOMINIO PUBLICO	CTM
1121.32.00.00	TAXA APROV PROJ CONSTRUCAO CIVIL	CTM
1121.35.00.00	TAXA DE ALINHAM E NIVELAMENTO	CTM
1121.36.00.00	TAXA APREENSAO DEP LIBERAC ANIMAIS	CTM
1121.99.00.00	OUTRAS TAXAS EXERCICIO PODER DE POLICIA	CTM
1122.00.00.00	TAXAS P/PRESTACAO DE SERVICOS	CTM
1122.12.00.00	EMOLUM CUSTAS PROCESSUAIS ADMINISTRATIVA	CTM
1122.21.00.00	TAXAS DE SERVICOS CADASTRAIS	CTM
1122.28.00.00	TAXA DE CEMITERIOS	CTM
1122.90.00.00	TAXA DE LIMPEZA PUBLICA	CTM
1122.99.00.00	OUTRAS TAXAS P/PRESTACAO DE SERVIÇOS	CTM
1130.00.00.00	CONTRIBUICAO DE MELHORIA	Art. 145 da Constituição Federal
1130.01.00.00	CONTRIB MELH EXP REDE AGUA/ESGOTO	Art. 145, III da CF
1130.02.00.00	CONTRIB MELH EXP REDE ILUMINAÇÃO	Art. 149-A da CF
1130.04.00.00	CONTRIB MELH P/PAVIM E OBRAS	Art. 145, III da CF
1130.99.00.00	OUTRAS CONTRIB DE MELHORIA	Art. 145, III da CF
1200.00.00.00	RECEITAS DE CONTRIBUICOES	Art. 149 e do 195 ao 203 da CF
1210.00.00.00	CONTRIBUICOES SOCIAIS	Art. 149 e do 195 ao 203 da CF
1210.29.00.00	CONT PREVIDENCIARIAS DO REGIME PRÓPRIO	Art. 149, § 1º da CF
1210.29.01.00	CONTRIBUICAO PATRONAL SERV. ATIVO CIVIL	Art. 149, § 1º da CF
1210.29.03.00	CONTRIBUICAO PATRONAL INATIVO CIVIL	Art. 149, § 1º da CF
1210.29.05.00	CONTRIBUICAO PATRONAL PENSIONISTA CIVIL	Art. 149, § 1º da CF
1210.29.07.00	CONTRIBUICAO DE SERVIDOR ATIVO CIVIL	Art. 149, § 1º da CF
1210.29.09.00	CONTRIBUICAO DE SERVIDOR INATIVO CIVIL	Art. 149, § 1º da CF
1210.29.11.00	CONTRIBUICAO DE PENSIONISTA CIVIL	Art. 149, § 1º da CF
1210.99.00.00	OUTRAS CONTRIBUICOES SOCIAIS	Art. 195 ao 203 da CF
1220.00.00.00	CONTRIBUICOES ECONOMICAS	
1230.00.00.00	CONT CUSTEIO SERV ILLUMIN PUBLICA	Art. 149-A da CF
1300.00.00.00	RECEITA PATRIMONIAL	Legislação Específica
1310.00.00.00	RECEITAS IMOBILIARIAS	Legislação Específica
1311.00.00.00	ALUGUEIS	Legislação Específica
1312.00.00.00	ARRENDAMENTOS	Legislação Específica
1315.00.00.00	TAXA DE OCUPACAO DE IMOVEIS	Legislação Específica
1320.00.00.00	RECEITAS DE VALORES MOBILIÁRIOS	Legislação Específica
1321.00.00.00	JUROS DE TITULOS DE RENDA	Legislação Específica
1321.99.00.00	OUTROS RENDIMENTOS DE TITULOS	Legislação Específica



PREFEITURA MUNICIPAL DE SANTA CRUZ DA BAIXA VERDE

Lei n.º 6.404/76

1322.00.00.00 DIVIDENDOS

A handwritten signature in black ink, consisting of several overlapping loops and a long horizontal stroke at the end.



PREFEITURA MUNICIPAL DE SANTA CRUZ DA BAIXA VERDE

1325.00.00.00	REMUNERACAO DE DEPOSITOS BANCARIOS	Legislação Especifica
1325.01.00.00	REMUNERACAO DE DEPOSITOS DE RECURSOS VINCULADOS	Legislação Especifica
1325.01.02.00	REC.REM.DEP.REC.VINC-FUNDEB	Legislação Especifica
1325.01.03.00	REC. REM. DEP. BANC. REC. VINC. AO FUNDO MUNICIPAL DE SAÚDE	Legislação Especifica
1325.01.04.00	REC. REM. DEP. BANC. REC. VINCULADA A CONVENIOS DE SAÚDE	Legislação Especifica
1325.01.05.00	REC. REM. DEP. BANC. REC. VINCULADO A MDE	Legislação Especifica
1325.01.09.00	REC. REM. DEP. BANC. REC. VINCULADAS À CIDE	Legislação Especifica
1325.01.10.00	REC. REM. DEP. BANC. REC. VINCULADAS AO FNAS	Legislação Especifica
1325.01.11.00	REC. REM. DEP. BANC. REC. VINCULADOS A CONVENIOS - PE	Legislação Especifica
1325.01.99.00	REC. REM. DEP. BANC. RECURSOS VINCULADOS - OUTROS	Legislação Especifica
1325.02.00.00	REMUNERACAO DE DEPOSITOS NÃO VINCULADOS	Legislação Especifica
1325.02.99.00	REMUNERACAO DE OUTROS DEPOSITOS NÃO VINCULADOS	Legislação Especifica
1325.02.99.01	REM. OUTROS DEP. RECURSOS NÃO VINCULADOS - FMS	Legislação Especifica
1325.02.99.99	REM. OUTROS DEP. RECURSOS NÃO VINCULADOS - DIVERSOS	Legislação Especifica
1328.00.00.00	REMUNERACAO DOS INVESTIMENTOS DO RPPS	Legislação Especifica
1329.00.00.00	OUTRAS REC VALORES MOBILIARIOS	Legislação Especifica
1330.00.00.00	RECEITA DE CONCESSOES E PERMISSOES	Legislação Especifica
1331.00.00.00	RECEITA DE CONCESSOES E PERMISSOES - SERVICOS	Legislação Especifica
1331.01.99.00	OUTRAS REC. CONCESSOES E PERMISSOES - SERV. TRANSPORTE	Legislação Especifica
1331.99.00.00	OUTRAS REC. CONCESSOES E PERMISSOES - SERVICOS	Legislação Especifica
1390.00.00.00	OUTRAS RECEITAS PATRIMONIAIS	Legislação Especifica
1400.00.00.00	RECEITA AGROPECUARIA	Legislação Especifica
1490.00.00.00	OUTRAS RECEITAS AGROPECUARIAS	Legislação Especifica
1500.00.00.00	RECEITA INDUSTRIAL	Legislação Especifica
1520.00.00.00	RECEITA DA INDUST DE TRANSFORMACAO	Legislação Especifica
1520.26.00.00	REC INDUSTRIA DE PRODUTOS ALIMENTARES	Legislação Especifica
1520.28.00.00	REC USINA DE TRATAM DE LIXO	Legislação Especifica
1600.00.00.00	RECEITA DE SERVICOS	Legislação Especifica
1600.05.00.00	SERVICOS DE SAUDE	Arts. 196 e 197 da CF
1600.05.01.00	SERVICOS HOSPITALARES	Arts. 196 e 197 da CF
1600.05.03.00	SERV RADIOLOGICOS E LABORATORIAIS	Arts. 196 e 197 da CF
1600.05.10.00	SERVICOS AMBULATORIAIS	Arts. 196 e 197 da CF
1600.05.99.00	OUTROS SERVICOS DE SAUDE	Arts. 196 e 197 da CF
1600.13.00.00	SERVICOS ADMINISTRATIVOS	Legislação Especifica / CTM
1600.13.01.00	SERV INSCR CONCURSOS PUBLICOS	Legislação Especifica / CTM
1600.13.02.00	SERV DE VENDA DE EDITAIS	Legislação Especifica / CTM
1600.13.04.00	SERVICOS DE EXPEDICAO DE CERTIFICADOS	Legislação Especifica / CTM
1600.13.06.00	SERV DE FORNECIMENTO DE LISTAGENS	Legislação Especifica / CTM
1600.13.07.00	SERV FOTOCOPIAS E/OU COPIAS HELIOGRÁFICAS	Legislação Especifica / CTM
1600.13.99.00	OUTROS SERV ADMINISTRATIVOS	Legislação Especifica / CTM
1600.16.00.00	SERVICOS EDUCACIONAIS	Legislação Especifica
1600.16.03.00	ANUIDADE DO 3º GRAU	Legislação Especifica
1600.16.04.00	PÓS-GRADUAÇÃO	Legislação Especifica
1600.16.05.00	SERVICOS DE MATRÍCULAS	Legislação Especifica
1600.16.06.00	SERVICOS DE INSCRIÇÃO DE VESTIBULAR	Legislação Especifica
1600.16.99.00	OUTROS SERVICOS EDUCACIONAIS	Legislação Especifica
1600.17.00.00	SERVICOS AGROPECUARIOS	Legislação Especifica
1600.19.00.00	SERV RECREATIVOS E CULTURAIS	Legislação Especifica
1600.21.00.00	SERV DE HOSPEDAGEM E ALIMENTACAO	Legislação Especifica
1600.22.00.00	SERVICOS DE ESTUDOS E PESQUISAS	Legislação Especifica
1600.26.00.00	SERV DE FORNECIMENTO DE AGUA	Legislação Especifica
1600.29.00.00	SERV CADASTRAM DE FORNECEDORES	Legislação Especifica
1600.41.00.00	SERV CAPT,ADUÇAO,TRAT,RESERV, ÁGUA	Legislação Especifica
1600.42.00.00	SERV COLETA,TRANSP,TRAT,DEST FINAL ESGOTO	Legislação Especifica
1600.44.00.00	SERVICOS DE ABATE DE ANIMAIS	Legislação Especifica
1600.45.00.00	SERV PREPAR TERRA EM PROP PARTICULARES	Legislação Especifica
1600.46.00.00	SERVICOS DE CEMITERIO	Legislação Especifica
1600.48.00.00	SERV DE RELIGAMENTO DE AGUA	Legislação Especifica
1600.99.00.00	OUTROS SERVICOS	Legislação Especifica
1700.00.00.00	TRANSFERENCIAS CORRENTES	Constituição Federal
1720.00.00.00	TRANSFERENCIAS INTERGOVERNAMENTAIS	Art. 157 a 159 da CF
1721.00.00.00	TRANSFERENCIAS DA UNIAO	Art. 159 da CF
1721.01.00.00	PARTICIPACAO NA RECEITA DA UNIAO	Art. 159 da CF
1721.01.02.01	COTA-PARTE DO FPM	Art. 159 da CF
91721.01.02.01	DEDUÇAO RECEITA - FPM	Art. 159 da CF / Lei n.º 11.494/07
1721.01.05.01	COTA-PARTE DO ITR	Art. 159 da CF
91721.01.05.01	DEDUÇAO RECETA COTA-PARTE DO ITR	Art. 159 da CF / Lei n.º 11.494/07
1721.22.00.00	TRANSF COMP FINAN PELA EXPLOR REC NATURAIS	Art. 20, §1º da CF
1721.22.70.00	COTA-PARTE FUNDO ESPECIAL PETRÓLEO - FEP	Lei n.º 9.478/97
1721.22.90.00	OUTRAS TRAN DECOR CP FINAN EXP REC NAT	Legislação Especifica



PREFEITURA MUNICIPAL DE SANTA CRUZ DA BAIXA VERDE

1721.33.00.00	TRANSF RECURS DO SUS - REP FUNDO/FUNDO	Art. 198 da CF e art. 77 do ADCT
1721.33.10.00	ATENÇÃO BÁSICA	Art. 77 do ADCT c/c Portaria do MS n.º 1.497/07
1721.33.10.01	PISO ATENCAO BASICA (PAB FIXO)	Art. 77 do ADCT c/c Portaria do MS n.º 1.497/07
1721.33.10.02	SAÚDE DA FAMÍLIA - SF	Art. 77 do ADCT c/c Portaria do MS n.º 1.497/07
1721.33.10.03	AGENTES COMUNITÁRIOS DE SAÚDE - ACS	Art. 77 do ADCT c/c Portaria do MS n.º 1.497/07
1721.33.10.04	SAÚDE BUCAL - SB	Art. 77 do ADCT c/c Portaria do MS n.º 1.497/07
1721.33.10.05	FATOR INCENTIVO ATENÇÃO BASICA - POVOS INDIGENAS	Art. 77 do ADCT c/c Portaria do MS n.º 1.497/07
1721.33.10.06	INCENTIVO ATENÇÃO À SAÚDE - SISTEMA PENITENCIARIO	Art. 77 do ADCT c/c Portaria do MS n.º 1.497/07
1721.33.10.07	INCENTIVO: ATENÇÃO INTEGRAL À SAÚDE DO ADOLESCENTE	Art. 77 do ADCT c/c Portaria do MS n.º 1.497/07
1721.33.10.08	COMPENSAÇÕES DE ESPECIFICIDADES REGIONAIS	Legislação Específica
1721.33.10.09	PROGRAMA SAÚDE NA ESCOLA - PSE	Legislação Específica
1721.33.10.10	NÚCLEO DE APOIO À SAÚDE DA FAMÍLIA - NASF	Legislação Específica
1721.33.10.11	IMPL. POLÍTICA NACIONAL DE ATENÇÃO À SAÚDE DO HOMEM	Legislação Específica
1721.33.10.99	OUTROS PROGRAMAS FINANC. POR TRANSF. FUNDO A FUNDO	Art. 77 do ADCT c/c Portaria do MS n.º 1.497/07
1721.33.20.00	ATENÇÃO DE MAC AMBULATORIAL E HOSPITALAR	Art. 77 do ADCT c/c Portaria do MS n.º 1.497/07
1721.33.20.01	TETO FINANCEIRO	Art. 77 do ADCT c/c Portaria do MS n.º 1.497/07
1721.33.20.02	SAMU - SERVIÇO DE ATENDIMENTO MÓVEL DE URGÊNCIA	Art. 77 do ADCT c/c Portaria do MS n.º 1.497/07
1721.33.20.03	CEO - CENTRO DE ESPECIALIDADES ODONTOLÓGICAS	Art. 77 do ADCT c/c Portaria do MS n.º 1.497/07
1721.33.20.04	CAPS - CENTRO DE ATENÇÃO PSICOSOCIAL	Art. 77 do ADCT c/c Portaria do MS n.º 1.497/07
1721.33.20.05	CEREST - CENTRO DE REFERÊNCIA EM SAÚDE DO TRABALHADOR	Art. 77 do ADCT c/c Portaria do MS n.º 1.497/07
1721.33.20.06	CNRAC - CENTRO NACIONAL REGULAÇÃO DE ALTA COMPLEXIDADE	Art. 77 do ADCT c/c Portaria do MS n.º 1.497/07
1721.33.20.07	TERAPIA RENAL SUBSTITUTIVA	Art. 77 do ADCT c/c Portaria do MS n.º 1.497/07
1721.33.20.08	TRANSPLANTE - CORNEA	Art. 77 do ADCT c/c Portaria do MS n.º 1.497/07
1721.33.20.09	TRANSPLANTE - RIM	Art. 77 do ADCT c/c Portaria do MS n.º 1.497/07
1721.33.20.10	TRANSPLANTE - FIGADO	Art. 77 do ADCT c/c Portaria do MS n.º 1.497/07
1721.33.20.11	TRANSPLANTE - PULMÃO	Art. 77 do ADCT c/c Portaria do MS n.º 1.497/07
1721.33.20.12	TRANSPLANTE - CORAÇÃO	Art. 77 do ADCT c/c Portaria do MS n.º 1.497/07
1721.33.20.13	TRANSPLANTE - OUTROS	Art. 77 do ADCT c/c Portaria do MS n.º 1.497/07
1721.33.20.99	OUTROS PROGRAMAS FINANC. POR TRANSF. FUNDO A FUNDO	Art. 77 do ADCT c/c Portaria do MS n.º 1.497/07
1721.33.30.00	VIGILÂNCIA EM SAÚDE	Art. 77 do ADCT c/c Portaria do MS n.º 1.497/07
1721.33.30.01	VIGILÂNCIA E PROMOÇÃO DA SAÚDE	Legislação Específica
1721.33.30.02	CAMPANHAS DE VACINAÇÃO	Art. 77 do ADCT c/c Portaria do MS n.º 1.497/07
1721.33.30.03	DST/AIDS	Art. 77 do ADCT c/c Portaria do MS n.º 1.497/07
1721.33.30.04	VIGILÂNCIA SANITÁRIA	Art. 77 do ADCT c/c Portaria do MS n.º 1.497/07
1721.33.30.99	OUTROS PROGRAMAS FINANC. POR TRANSF. FUNDO A FUNDO	Art. 77 do ADCT c/c Portaria do MS n.º 1.497/07
1721.33.40.00	ASSISTÊNCIA FARMACÉUTICA	Art. 77 do ADCT c/c Portaria do MS n.º 1.497/07
1721.33.40.01	COMP. BÁSICO DA ASSIST. FARMACÉUTICA FIXO	Art. 77 do ADCT c/c Portaria do MS n.º 1.497/07
1721.33.40.02	FARMÁCIA POPULAR DO BRASIL	Art. 77 do ADCT c/c Portaria do MS n.º 1.497/07
1721.33.40.99	OUTROS PROGRAMAS FINANC. POR TRANSF. FUNDO A FUNDO	Art. 77 do ADCT c/c Portaria do MS n.º 1.497/07
1721.33.50.00	GESTÃO DO SUS	Art. 77 do ADCT c/c Portaria do MS n.º 1.497/07
1721.33.50.01	QUALIFICAÇÃO DA GESTÃO DO SUS	Art. 77 do ADCT c/c Portaria do MS n.º 1.497/07
1721.33.50.02	IMPLANTAÇÃO DE AÇÕES E SERVIÇOS DE SAÚDE	Art. 77 do ADCT c/c Portaria do MS n.º 1.497/07
1721.33.50.03	OUTROS PROGRAMAS FINANC. POR TRANSF. FUNDO A FUNDO	Art. 77 do ADCT c/c Portaria do MS n.º 1.497/07
1721.33.60.00	INVESTIMENTOS NA REDE DE SERVIÇOS DE SAÚDE	Legislação Específica
1721.33.60.01	UNIDADES BÁSICAS DE SAÚDE - UBS	Legislação Específica
1721.33.99.00	OUTROS PROGRAMAS FINANC. POR TRANSF. FUNDO A FUNDO	Art. 77 do ADCT c/c Portaria do MS n.º 1.497/07
1721.33.99.01	FARMÁCIA POPULAR DO BRASIL	Legislação Específica
1721.33.99.99	DEMAIS PROGRAMAS - FUNDO A FUNDO	Art. 77 do ADCT c/c Portaria do MS n.º 1.497/07
1721.34.00.00	TRANSF. RECURSOS DO FNAS	Art. 195 e 204 da CF/Lei n.º 8.742/93
1721.34.01.00	PAIF - PROGRAMA DE ATENÇÃO INTEGRAL À FAMÍLIA	LOAS (Lei nº 8.742, de 07.12.93) e atualizações
1721.34.02.00	PROTEÇÃO SOCIAL BÁSICA PARA CRIANÇA E IDOSO	LOAS (Lei nº 8.742, de 07.12.93) e atualizações
1721.34.03.00	CREAS - CENTROS DE REF. ESPEC. DE ASSISTÊNCIA SOCIAL	LOAS (Lei nº 8.742, de 07.12.93) e atualizações
1721.34.04.00	PROJOVEM	LOAS (Lei nº 8.742, de 07.12.93) e atualizações
1721.34.05.00	PPD - PROGRAMA PORTADOR DE DEFICIÊNCIA	LOAS (Lei nº 8.742, de 07.12.93) e atualizações
1721.34.06.00	SENTINELA - Combate Abuso Expl. Sexual Crianças e Adolescentes	LOAS (Lei nº 8.742, de 07.12.93) e atualizações
1721.34.07.00	PETI - PROGRAMA DE ERRADICAÇÃO DO TRABALHO INFANTIL	LOAS (Lei nº 8.742, de 07.12.93) e atualizações
1721.34.08.00	IGD - ÍNDICE DE GESTÃO DESCENTRALIZADA	LOAS (Lei nº 8.742, de 07.12.93) e atualizações
1721.34.09.00	CRAS - CENTRO DE REFERÊNCIA DE ASSISTÊNCIA SOCIAL	LOAS (Lei nº 8.742, de 07.12.93) e atualizações
1721.34.10.00	CREAS - CENTRO DE REF. ESPECIALIZADA ASSISTÊNCIA SOCIAL	LOAS (Lei nº 8.742, de 07.12.93) e atualizações
1721.34.99.00	OUTRAS TRANSF. DO FUNDO NACIONAL DE ASSISTÊNCIA SOCIAL	LOAS (Lei nº 8.742, de 07.12.93) e atualizações
1721.35.00.00	TRANSF RECURS DO FNDE	Legislação Específica
1721.35.01.00	TRANSF DO SALARIO-EDUCACAO	Legislação Específica
1721.35.02.00	TRANSF DIRETA FNDE REF PDDE	Legislação Específica
1721.35.03.00	TRANSF DIRETA FNDE REF PNAE	Legislação Específica
1721.35.04.00	TRANSF DIRETA FNDE REF PNATE	Legislação Específica
1721.35.99.00	OUTRAS TRANSF DIRETA DO FNDE	Legislação Específica
1721.35.99.01	PNAC - PNAE/CRECHE	Legislação Específica
1721.35.99.02	PNAP - PRÉ-ESCOLA	Legislação Específica
1721.35.99.03	PNAE -EJA	Legislação Específica
1721.35.99.04	PNAEM - MÉDIO	Legislação Específica
1721.35.99.05	PANEM - QUILOMBOLA	Legislação Específica
1721.35.99.99	OUTRAS TRANSFERÊNCIAS DO FNDE	Legislação Específica

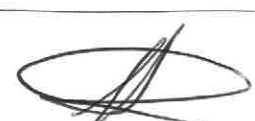



## PREFEITURA MUNICIPAL DE SANTA CRUZ DA BAIXA VERDE

1721.36.01.00	TRANSF FINAN. ICMS - DESONERAÇÃO - LC 87/96	Art. 158, IV da CF
91721.36.01.00	DEDUÇÃO ICMS DESONERAÇÃO - LC 87/96	Art. 158, IV da CF c/c LC 87/96
1721.99.00.00	OUTRAS TRANSF DA UNIAO	Legislação Específica
1722.00.00.00	TRANSFERENCIAS DOS ESTADOS	Art. 158 da CF
1722.01.00.00	PARTICIPACAO NA REC DOS ESTADOS	
1722.01.01.00	COTA-PARTE DO ICMS	Art. 158, inciso IV da CF
91722.01.01.00	DEDUCAO RECEITA - ICMS	Lei n.º 11.494/2007
1722.01.02.00	COTA-PARTE DO IPVA	Art. 158, inciso III da CF
91722.01.02.00	DEDUÇÃO RECEITA - IPVA	Lei n.º 11.494/2007
1722.01.04.00	COTA-PARTE DO IPI S/EXPORTAÇÃO	Art. 159, II da CF
91722.01.04.00	DEDUCAO RECEITA - IPI/EXPORTA	Lei n.º 11.494/2007
1722.01.13.00	COTA-PARTE CONT INT DOM ECON-CIDE	Art. 159, III da CF
1722.01.99.00	OUTRAS PARTICIP REC DOS ESTADOS	Legislação Específica
1722.22.00.00	TRANSF COTA-PARTE COMPENSAÇÃO FINANCEIRA	Legislação Específica
1722.22.90.00	OUTRAS TRANSF DECOR COMP FINANCEIRA	Legislação Específica
1722.33.00.00	TRAN REC EST P/PRG SAUDE-REP FUNDO A FUNDO	Legislação Específica
1722.99.00.00	OUTRAS TRANSF DOS ESTADOS	Legislação Específica
1722.99.01.00	FDS - FUNDO DE DESENVOLVIMENTO SOCIAL	Legislação Específica
1722.99.99.00	OUTRAS TRANSFERÊNCIAS DOS ESTADOS	Legislação Específica
1724.00.00.00	TRANSF MULTIGOVERNAMENTAIS	Art. 60 do ADCT
1724.01.00.00	TRANSF DE RECURSOS DO FUNDEB	Lei n.º 11.494/2007
1724.02.00.00	TRANS REC COMPL UNIAO AO FUNDEB	Lei n.º 11.494/2007
1730.00.00.00	TRANSFERÊNCIAS DE INSTITUIÇÕES PRIVADAS	Legislação Específica
1750.00.00.00	TRANSFERÊNCIAS DE PESSOAS	Legislação Específica
1760.00.00.00	TRANSFERENCIAS DE CONVENIOS	Lei Federal n.º 8.666/93
1761.00.00.00	TRANSF CONV UNIAO F SUAS ENTIDADES	Lei Federal n.º 8.666/93, art. 116
1761.01.00.00	TRANSF CONV SUS	Lei Federal n.º 8.666/93, art. 116
1761.02.00.00	TRANSF CONV UNIAO DEST PRG EDUCAÇÃO	Lei Federal n.º 8.666/93, art. 116
1761.03.00.00	TRANSF CONV UNIAO DEST PRG ASS SOCIAL	Lei Federal n.º 8.666/93, art. 116
1761.99.00.00	OUTRAS TRANSF DE CONV DA UNIAO	Lei Federal n.º 8.666/93, art. 116
1761.99.01.00	TRANSF. CONVÊNIOS DA UNIÃO - FUNDECA	Legislação Específica
1761.99.99.00	OUTRAS TRANSFERS. DE CONVÊNIOS DA UNIÃO - PREFEITURA	Legislação Específica
1762.00.00.00	TRANSF CONV ESTADOS/DF E SUAS ENTIDADES	Lei Federal n.º 8.666/93
1762.01.00.00	TRANSF CONV DOS ESTADOS P/ O SUS	Lei Federal n.º 8.666/93
1762.02.00.00	TRANSF CONV DOS ESTADOS P/ EDUCAÇÃO	Lei Federal n.º 8.666/93, art. 116
1762.02.01.00	PROGRAMA A CAMINHO DA ESCOLA	Lei Federal n.º 8.666/93, art. 116
1762.99.00.00	OUTRAS TRANSF DE CONV DOS ESTADOS	Lei Federal n.º 8.666/93, art. 116
1762.99.01.00	OUTRAS TRANSFRS. DE CONV. DOS ESTADOS - ASS. SOCIAL	Lei Federal n.º 8.666/93, art. 116
1762.99.02.00	OUTRAS TRANSFRS. DE CONV. DOS ESTADOS - FUNDECA	Lei Federal n.º 8.666/93, art. 116
1764.00.00.00	TRANSF CONVEN DE INSTIT PRIVADAS	Lei Federal n.º 8.666/93, art. 116
1900.00.00.00	OUTRAS RECEITAS CORRENTES	Legislação Específica / CTM
1910.00.00.00	MULTA JUROS MORA	CTM
1911.00.00.00	MULTA JUROS MORA DOS TRIBUTOS	CTM
1911.38.00.00	MULTA JUROS MORA DO IPTU	CTM
1911.39.00.00	MULTA JUROS MORA DO ITBI	CTM
1911.40.00.00	MULTA JUROS MORA DO ISS	CTM
1911.99.00.00	MULTA JUROS MORA DE OUTROS TRIBUTOS	CTM
1912.29.00.00	MULTA JUROS DE MORA CONTRIB. RPPS	Legislação Específica
1912.29.00.01	MULTA JUROS DE MORA CONTRIB PATRONAIS P/RPPS	Legislação Específica
1912.29.00.02	MULTAS JUROS DE MORA CONTRIB. SEGURADO	Legislação Específica
1912.29.00.03	MULTAS JUROS DE MORA CONT. PARCELAMENTO DE DÉBITOS	Legislação Específica
1912.29.99.00	MULTAS E JUROS DE MORA DE OUTRAS CONTRIBUIÇÕES	Legislação Específica
1912.29.99.01	MULTAS E JUROS DE MORA OUTRAS CONTRIBUIÇÕES - PRINCIPAL	Legislação Específica
1913.00.00.00	MULTA JUROS MORA DIV ATIVA DOS IMPOSTOS	CTM
1913.11.00.00	MULTA JUROS MORA DIV AT IPTU	CTM
1913.12.00.00	MULTA JUROS MORA DIV AT ITBI	CTM
1913.13.00.00	MULTA JUROS MORA DIV AT ISS	CTM
1913.13.15.00	MULTAS PREVISTAS NA LEGISLAÇÃO DE TRÂNSITO	Legislação Específica
1913.99.00.00	MULTA JUROS MORA DIV ATIVA OUTROS TRIBUTOS	CTM
1915.00.00.00	MULTAS E JUROS DE MORA DA DÍVIDA ATIVA DE OUTRAS RECEITAS	Legislação Específica - CTM
1915.99.00.00	OUTRAS MULTAS E JUR. MORA DÍVIDA ATIVA OUTRAS RECEITAS	Legislação Específica - CTM
1915.99.01.00	OUTRAS MULTAS E JRS. DIV. ATIVA DE OUTRAS RECEITAS	Legislação Específica - CTM
1918.01.00.00	MULTAS E JUROS DE MORA DE OUTRAS RECEITAS	Legislação Específica
1918.01.00.00	MULTAS E JUROS DE MORA DE ALUGUEL	Legislação Específica
1918.99.00.00	OUTRAS MULTAS E JUROS DE MORA	Legislação Específica
1919.00.00.00	MULTAS DE OUTRAS ORIGENS	Legislação Específica
1919.26.00.00	MULTAS PREVISTAS NA LEGISL.S/ DEFESA DOS DIREITOS DIFUSOS	Legislação Específica



## PREFEITURA MUNICIPAL DE SANTA CRUZ DA BAIXA VERDE

1919.27.00.00	MULTAS E JUROS PREVISTOS EM CONTRATOS	Legislação Especifica
1919.99.00.00	OUTRAS MULTAS	Legislação Especifica
1919.99.01.00	OUTRAS MULTAS - AUTARQUIA	Legislação Especifica - CTM
1919.99.09.00	OUTRAS MULTAS - PREFEITURA	Legislação Especifica - CTM



## PREFEITURA MUNICIPAL DE SANTA CRUZ DA BAIXA VERDE

1920.00.00.00	INDENIZACOES E RESTITUICOES	Legislação Especifica
1921.00.00.00	INDENIZACOES	Legislação Especifica
1921.06.00.00	INDEN DANOS CAUSADOS AO PATRIMONIO PÚBLICO	Legislação Especifica
1921.99.00.00	OUTRAS INDENIZACOES	Legislação Especifica
1921.99.01.00	OUTRAS INDENIZACOES - PREFEITURA	
1922.00.00.00	RESTITUICOES	Legislação Especifica
1922.10.00.00	COMPENSAÇÕES FIN. ENTRE RGPS E RPPS	Legislação Especifica
1922.10.01.00	COMPENSAÇÕES FINANC. ENTRE O RGPS E RPPS - PRINCIPAL	Legislação Especifica
1922.99.00.00	OUTRAS RESTITUIÇÕES	Legislação Especifica
1922.99.01.00	OUTRAS RESTITUIÇÕES (PM)	Legislação Especifica
1922.99.02.00	OUTRAS RESTITUIÇÕES (FMS)	Legislação Especifica
1922.99.03.00	OUTRAS RESTITUIÇÕES (FMAS)	Legislação Especifica
1922.99.04.00	OUTRAS RESTITUIÇÕES (FUNDECA)	Legislação Especifica
1922.99.05.00	OUTRAS RESTITUIÇÕES (AUTARQUIAS)	Legislação Especifica
1922.99.06.00	OUTRAS RESTITUIÇÕES (RPPS)	Legislação Especifica
1930.00.00.00	RECEITA DA DIVIDA ATIVA	CTM
1931.00.00.00	RECEITA DA DIVIDA ATIVA TRIBUTÁRIA	CTM
1931.11.00.00	RECEITA DIV AT IMP SOBRE IPTU	CTM
1931.12.00.00	RECEITA DIV AT ITBI	CTM
1931.13.00.00	RECEITA DIV AT ISS	CTM
1931.98.00.00	REC DIV AT DAS CONTRIBUIÇOES DE MELHORIA	CTM
1931.99.00.00	RECEITA DIVIDA ATIVA DE OUTROS TRIBUTOS	CTM
1932.00.00.00	RECEITA DA DIVIDA ATIVA NÃO TRIBUTARIA	Legislação Especifica
1932.99.01.00	REC. DIVIDA ATIVA NÃO TRIB. DE OUTRAS RECEITAS	Legislação Especifica
1940.00.00.00	RECEITAS APORTS. PERIODCS. P/AMORTIZ. DEFIC. ATUARIAIS RPPS	Legislação Especifica
1990.00.00.00	RECEITAS DIVERSAS	Legislação Especifica
1990.02.00.00	REC ONUS SUCUMBENCIA DE ACOES JUDICIAIS	Legislação Especifica
1990.02.01.00	RECEITA DE HONDRARIOS DE ADVOGADOS	Legislação Especifica
1990.99.00.00	OUTRAS RECEITAS	Legislação Especifica
2000.00.00.00	RECEITAS DE CAPITAL	Legislação Especifica
2100.00.00.00	OPERACOES DE CREDITO	Art. 32 e 33 da LC n.º 101/2000
2110.00.00.00	OPERACOES DE CREDITO INTERNAS	Art. 32 e 33 da LC n.º 101/2000
2114.00.00.00	OPERACOES DE CREDITO INTERNAS - CONTRATUAIS	Art. 32 e 33 da LC n.º 101/2000
2114.01.00.00	OPRS. CRÉDITO INTERNAS P/PROGS. DE EDUCAÇÃO	Legislação Especifica
2114.02.00.00	OPRS. CRÉDITO INTERNAS P/PROGRAMAS DE SAÚDE	Legislação Especifica
2114.05.00.00	OP CRED INTERNAS P/PROGS MOD. ADM PUBLICA	Art. 32 e 33 da LC n.º 101/2000
2200.00.00.00	ALIENACAO DE BENS	Lei n.º 8.666/93
2210.00.00.00	ALIENACAO DE BENS MOVEIS	Lei n.º 8.666/93
2211.00.00.00	ALIENACAO DE TIT MOBILIÁRIOS	Lei n.º 8.666/93
2219.00.00.00	ALIENACAO DE OUTROS MOVEIS	Lei n.º 8.666/93
2220.00.00.00	ALIENACAO DE BENS IMOVEIS	Lei n.º 8.666/93
2229.00.00.00	ALIENACAO DE OUTROS BENS IMOVEIS	Lei n.º 8.666/93
2400.00.00.00	TRANSFERENCIAS DE CAPITAL	Legislação Especifica
2420.00.00.00	TRANSFERENCIAS INTERGOVERNAMENTAIS	Legislação Especifica
2421.00.00.00	TRANSFERENCIAS DA UNIAO	Legislação Especifica
2421.01.00.00	TRANSF DE RECURSOS DO SUS	Legislação Especifica
2421.02.00.00	TRANSF REC DEST A PROGS EDUCAÇÃO	Legislação Especifica
2421.99.00.00	OUTRAS TRANSFERENCIAS DA UNIAO	Legislação Especifica
2422.00.00.00	TRANSFERENCIAS DOS ESTADOS	Legislação Especifica
2422.01.00.00	TRANSF DE RECURSOS DO SUS	Legislação Especifica
2422.02.00.00	TRANSF REC DEST PROGS EDUCAÇÃO	Legislação Especifica
2422.99.00.00	OUTRAS TRANSF DOS ESTADOS	Legislação Especifica
2430.00.00.00	TRANSFERÊNCIAS DE INSTITUIÇÕES PRIVADAS	Legislação Especifica
2470.00.00.00	TRANSFERENCIAS DE CONVENIOS	Lei n.º 8.666/93
2471.00.00.00	TRANSF CONV DA UNIAO E DE SUAS ENTIDADES	Lei n.º 8.666/93
2471.01.00.00	TRANSF CONV DA UNIAO P/SUS	Lei n.º 8.666/93
2471.02.00.00	TRANSF CONV DA UNIAO PROGS EDUCAÇÃO	Lei n.º 8.666/93
2471.03.00.00	TRAN CONV UNIAO DEST PROG SANEAMENTO BASICO	Lei n.º 8.666/93
2471.05.00.00	TRAN CONV UN DEST PRGS INFRA-ESTRUTURA	Lei n.º 8.666/93
2471.99.00.00	OUTRAS TRANSF DE CONV DA UNIAO	Lei n.º 8.666/93
2472.00.00.00	TRANSF CONV DOS ESTADOS/DF/E SUAS ENTIDADES	Lei n.º 8.666/93
2472.01.00.00	TRANSF CONV DOS ESTADOS P/O SUS	Lei n.º 8.666/93
2472.02.00.00	TRANSF CONV EST DEST A PROGS EDUCAÇÃO	Lei n.º 8.666/93
2472.03.00.00	TRANSF CONV EST DEST A PRGS SANEAMENTO BÁSICO	Lei n.º 8.666/93
2472.05.00.00	TRAN CONV EST DEST PROG INFRA ESTR TRANSP	Lei n.º 8.666/93
2472.99.00.00	OUTRAS TRANSF DE CONV DOS ESTADOS	Lei n.º 8.666/93



PREFEITURA MUNICIPAL DE SANTA CRUZ DA BAIXA VERDE

2500.00.00.00	OUTRAS RECEITAS DE CAPITAL	Legislação Específica
2590.00.00.00	OUTRAS RECEITAS	Legislação Específica



## PREFEITURA MUNICIPAL DE SANTA CRUZ DA BAIXA VERDE

7000.00.00.00	RECEITAS CORRENTES - INTRA-ORÇAMENTÁRIAS	Legislação Específica
7200.00.00.00	RECEITAS DE CONTRIBUIÇÕES INTRA-ORÇAMENTÁRIAS	Legislação Específica
7210.00.00.00	CONTRIBUIÇÕES SOCIAIS - INTRA-ORÇAMENTÁRIAS	Legislação Específica
7210.09.00.00	CONTRIBUIÇÕES PREVIDENCIÁRIAS DO RPPS	Legislação Específica
7210.29.01.00	CONTRIBUIÇÃO PATRONAL SERV. ATIVO CIVIL	Legislação Específica
7210.29.03.00	CONTRIBUIÇÃO PATRONAL INATIVO CIVIL	Legislação Específica
7900.00.00.00	OUTRAS RECEITAS CORRENTES - INTRA-ORÇAMENTÁRIAS	Legislação Específica
7910.00.00.00	MULTAS E JUROS DE MORA	Legislação Específica
7912.00.00.00	MULTAS E JUROS DE MORA DAS CONTRIBUIÇÕES	Legislação Específica
7912.29.00.00	MULTAS E JUROS DE MORA DA CONTRIB. PARA O RPPS	Legislação Específica
7912.29.01.00	MULTAS E JUROS DE MORA DAS CONTRIB. PATRONAIS	Legislação Específica
7912.29.02.00	MULTAS E JUROS DE MORA DAS CONTRIB. DO SERVIDOR	Legislação Específica

**PREFEITURA MUNICIPAL DE SANTA CRUZ DA BAIXA VERDE**

RUA SEBASTIÃO JOSÉ DA SILVA, 120, CENTRO - CNPJ:35445485/0001-01

Orçamento Programa - Exercício de 2016

**DEMONSTRATIVO DA RECEITA E DESPESA SEGUNDO AS CATEGORIAS ECONOMICAS**

(Inc.II, §1º, Art.2º)

Anexo 01

Página 1

Lei: , Data:

RECEITA	R\$	R\$
RECEITAS CORRENTES		
RECEITA TRIBUTÁRIA	629.000,00	
RECEITAS DE CONTRIBUIÇÕES	1.691.400,00	
RECEITA PATRIMONIAL	1.996.000,00	
RECEITA DE SERVIÇOS	618.000,00	
TRANSFERÊNCIAS CORRENTES	28.740.600,00	
OUTRAS RECEITAS CORRENTES	355.000,00	
RECEITAS DE CONTRIBUIÇÕES	2.564.000,00	
OUTRAS RECEITAS CORRENTES	32.000,00	
DEDUÇÃO DO FUNDEB	-3.078.000,00	
<b>SUB TOTAL</b>		<b>33.548.000,00</b>
<b>TOTAL</b>		<b>33.548.000,00</b>
SUPERAVIT DO ORÇAMENTO CORRENTE		3.034.700,00
RECEITAS DE CAPITAL		
OPERAÇÕES DE CRÉDITO	94.000,00	
ALIENAÇÃO DE BENS	153.000,00	
TRANSFERÊNCIAS DE CAPITAL	5.468.000,00	
<b>SUB TOTAL</b>		<b>5.715.000,00</b>
<b>TOTAL</b>		<b>8.749.700,00</b>
<b>RESUMO</b>		
RECEITAS CORRENTES	34.030.000,00	
RECEITAS DE CAPITAL	5.715.000,00	
RECEITAS CORRENTES	2.596.000,00	
DEDUÇÕES DA RECEITA	-3.078.000,00	
<b>TOTAL DE RECEITAS</b>		<b>39.263.000,00</b>
<b>TOTAL</b>		<b>39.263.000,00</b>

DESPESA	R\$	R\$
DESPESAS CORRENTES		
PESSOAL E ENCARGOS SOCIAIS	21.479.400,00	
JUROS E ENCARGOS DA DÍVIDA	32.000,00	
OUTRAS DESPESAS CORRENTES	9.001.900,00	
<b>SUB TOTAL</b>		<b>30.513.300,00</b>
SUPERAVIT DO ORÇAMENTO CORRENTE		3.034.700,00
<b>TOTAL</b>		<b>33.548.000,00</b>
DESPESAS DE CAPITAL		
INVESTIMENTOS	4.323.700,00	
AMORTIZAÇÃO DA DÍVIDA	476.000,00	
<b>SUB TOTAL</b>		<b>4.799.700,00</b>
RESERVA DO RPPS		2.950.000,00
RESERVA DE CONTINGENCIA		1.000.000,00
<b>TOTAL</b>		<b>8.749.700,00</b>
<b>RESUMO</b>		
DESPESAS CORRENTES	30.513.300,00	
DESPESAS DE CAPITAL	4.799.700,00	
RESERVA DE CONTINGENCIA	3.950.000,00	
<b>TOTAL DE DESPESA</b>		<b>39.263.000,00</b>
<b>TOTAL</b>		<b>39.263.000,00</b>



**PREFEITURA MUNICIPAL DE SANTA CRUZ DA BAIXA VERDE**

RUA SEBASTIÃO JOSÉ DA SILVA, 120, CENTRO - CNPJ:35445485/0001-01

Orçamento Programa - Exercício de 2016

**DEMONSTRATIVO DA RECEITA E DESPESA SEGUNDO AS CATEGORIAS ECONOMICAS**

(Inc. II, §1º, Art. 2º)

Anexo 01

Página 2

Lei: , Data:



**PREFEITURA MUNICIPAL DE SANTA CRUZ DA BAIXA VERDE**

RUA SEBASTIÃO JOSÉ DA SILVA, 120, CENTRO - CNPJ:35445485/0001-01

Anexo 02

Página 1

Orçamento Programa - Exercício de 2016

**RECEITAS SEGUNDAS AS CATEGORIAS ECONOMICAS**

Lei: , Data:

Código	Especificação	F.R.-C.A.	Desdobramento	SubCategoria Fonte	Categoria Econômica
1000.00.00	RECEITAS CORRENTES				34.030.000,00
1100.00.00	RECEITA TRIBUTÁRIA			629.000,00	
1110.00.00	IMPOSTOS			517.000,00	
1112.00.00	IMPOSTOS SOBRE O PATRIMÔNIO E A RENDA		438.000,00		
1112.02.00	IMPOSTO SOBRE A PROPRIEDADE PREDIAL E TERRITORIAL URBANA	0.01.00.001.001	113.000,00		
1112.04.00	IMPOSTO SOBRE A RENDA E PROVENTOS DE QUALQUER NATUREZA		265.000,00		
1112.04.31	IMPOSTO DE RENDA RETIDO NAS FONTES SOBRE OS RENDIMENTOS DO T	0.01.00.001.001	180.000,00		
1112.04.34	IMPOSTO DE RENDA RETIDO NAS FONTES SOBRE OUTROS RENDIMENTOS	0.01.00.001.001	85.000,00		
1112.08.00	IMPOSTO SOBRE TRANSMISSÃO "INTER VIVOS" DE BENS IMÓVEIS E DE	0.01.00.001.001	60.000,00		
1113.00.00	IMPOSTOS SOBRE A PRODUÇÃO E A CIRCULAÇÃO		79.000,00		
1113.05.00	IMPOSTO SOBRE SERVIÇOS DE QUALQUER NATUREZA	0.01.00.001.001	79.000,00		
1120.00.00	TAXAS			107.000,00	
1121.00.00	TAXAS PELO EXERCÍCIO DO PODER DE POLÍCIA		61.000,00		
1121.17.00	TAXA DE FISCALIZAÇÃO DE VIGILÂNCIA SANITÁRIA	0.01.74.001.001	5.000,00		
1121.25.00	TAXA DE LICENÇA PARA FUNCIONAMENTO DE ESTABELECIMENTOS COMER	0.01.74.001.001	15.000,00		
1121.26.00	TAXA DE PUBLICIDADE COMERCIAL	0.01.74.001.001	5.000,00		
1121.27.00	TAXA DE APREENSÃO E DEPÓSITO	0.01.74.001.001	3.000,00		
1121.29.00	TAXA DE LICENÇA PARA EXECUÇÃO DE OBRAS	0.01.29.001.001	5.000,00		
1121.31.00	TAXA DE UTILIZAÇÃO DE ÁREA DE DOMÍNIO PÚBLICO	0.01.74.001.001	12.000,00		
1121.36.00	TAXA DE APREENSÃO, DEPÓSITO OU LIBERAÇÃO DE ANIMAIS	0.01.74.001.001	5.000,00		
1121.99.00	OUTRAS TAXAS PELO EXERCÍCIO DO PODER DE POLÍCIA	0.01.74.001.001	11.000,00		
1122.00.00	TAXAS PELA PRESTAÇÃO DE SERVIÇOS		46.000,00		
1122.21.00	TAXAS DE SERVIÇOS CADASTRAIS	0.01.00.001.001	3.000,00		
1122.28.00	TAXA DE CEMITÉRIOS	0.01.00.001.001	5.000,00		
1122.90.00	TAXA DE LIMPEZA PÚBLICA	0.01.00.001.001	5.000,00		
1122.99.00	OUTRAS TAXAS PELA PRESTAÇÃO DE SERVIÇOS	0.01.00.001.001	33.000,00		
1130.00.00	CONTRIBUIÇÃO DE MELHORIA			5.000,00	
1130.99.00	Outras Contrib de Melhoria	0.01.00.001.001	5.000,00		
1200.00.00	RECEITAS DE CONTRIBUIÇÕES			1.691.400,00	
1210.00.00	CONTRIBUIÇÕES SOCIAIS			1.500.000,00	
1210.29.00	CONTRIBUIÇÕES PARA O REGIME PRÓPRIO DE PREVIDÊNCIA DO SERVID		1.500.000,00		
1210.29.07	CONTRIBUIÇÃO DO SERVIDOR ATIVO CIVIL PARA O REGIME PRÓPRIO	0.06.56.600.000	1.500.000,00		
1230.00.00	CONTRIBUIÇÃO PARA O CUSTEIO DO SERVIÇO DE ILUMINAÇÃO PÚBLICA			191.400,00	
1230.00.00	CONTRIBUIÇÃO PARA O CUSTEIO DO SERVIÇO DE ILUMINAÇÃO PÚBLICA	0.01.72.001.001	191.400,00		
1300.00.00	RECEITA PATRIMONIAL			1.996.000,00	
1310.00.00	RECEITAS IMOBILIÁRIAS			5.000,00	
1319.00.00	OUTRAS RECEITAS IMOBILIÁRIAS		5.000,00		
1319.00.00	OUTRAS RECEITAS IMOBILIÁRIAS	0.01.00.001.001	5.000,00		
1320.00.00	RECEITAS DE VALORES MOBILIÁRIOS			1.926.000,00	
1325.00.00	REMUNERAÇÃO DE DEPÓSITOS BANCÁRIOS		194.000,00		
1325.01.00	REMUNERAÇÃO DE DEPÓSITOS DE RECURSOS VINCULADOS		194.000,00		
1325.01.02	RECEITA DE REMUNERAÇÃO DE DEPÓSITOS BANCÁRIOS DE RECURSOS VI	0.06.12.250.000	82.000,00		
1325.01.03	RECEITA DE REMUNERAÇÃO DE DEPÓSITOS BANCÁRIOS DE RECURSOS VI	0.05.00.310.000	22.000,00		
1325.01.09	RECEITA DE REMUNERAÇÃO DE DEPÓSITOS BANCÁRIOS DE RECURSOS VI	0.06.00.001.001	2.000,00		
1325.01.10	RECEITA DE REMUNERAÇÃO DE DEPÓSITOS BANCÁRIOS DE RECURSOS VI	0.06.00.001.001	6.000,00		
1325.01.99	RECEITA DE REMUNERAÇÃO DE OUTROS DEPÓSITOS BANCÁRIOS DE RECU	0.01.00.001.001	82.000,00		
1328.00.00	REMUNERAÇÃO DOS INVESTIMENTOS DO REGIME PRÓPRIO DE PREVIDÊNC		1.732.000,00		
1328.10.00	REMUNERAÇÃO DOS INVESTIMENTOS DO REGIME PRÓPRIO DE PREVIDÊNC	0.06.00.600.000	1.732.000,00		
1390.00.00	OUTRAS RECEITAS PATRIMONIAIS			65.000,00	
1390.00.00	OUTRAS RECEITAS PATRIMONIAIS	0.01.00.001.001	65.000,00		
1600.00.00	RECEITA DE SERVIÇOS			618.000,00	
1600.05.00	SERVIÇOS DE SAÚDE		577.000,00		
1600.05.01	SERVIÇOS HOSPITALARES	0.06.00.330.000	460.000,00		
1600.05.10	SERVIÇOS AMBULATORIAIS	0.06.00.330.000	82.000,00		
1600.05.99	OUTROS SERVIÇOS DE SAÚDE	0.06.00.330.000	35.000,00		

**PREFEITURA MUNICIPAL DE SANTA CRUZ DA BAIXA VERDE**

RUA SEBASTIÃO JOSÉ DA SILVA, 120, CENTRO - CNPJ:35445485/0001-01

Anexo 02

Página 2

Orçamento Programa - Exercício de 2016

**RECEITAS SEGUNDAS AS CATEGORIAS ECONOMICAS**

Lei: , Data:

Código	Especificação	F.R.-C.A.	Desdobramento	SubCategoria Fonte	Categoria Econômica
1600.13.00	SERVIÇOS ADMINISTRATIVOS		16.000,00		
1600.13.01	SERVIÇOS DE INSCRIÇÃO EM CONCURSOS PÚBLICOS	0.01.00.001.001	11.000,00		
1600.13.02	SERVIÇOS DE VENDA DE EDITAIS	0.01.00.001.001	5.000,00		
1600.44.00	SERVIÇOS DE ABATE DE ANIMAIS	0.01.00.001.001	16.000,00		
1600.46.00	SERVIÇOS DE CEMITÉRIO	0.01.00.001.001	3.000,00		
1600.99.00	OUTROS SERVIÇOS	0.01.00.001.001	6.000,00		
1700.00.00	TRANSFERÊNCIAS CORRENTES			28.740.600,00	
1720.00.00	TRANSFERÊNCIAS INTERGOVERNAMENTAIS			27.589.000,00	
1721.00.00	TRANSFERÊNCIAS DA UNIÃO		17.855.000,00		
1721.01.00	PARTICIPAÇÃO NA RECEITA DA UNIÃO		12.330.000,00		
1721.01.02	COTA-PARTE DO FUNDO DE PARTICIPAÇÃO DOS MUNICÍPIOS - COTA ME	0.01.00.001.001	12.328.000,00		
1721.01.05	COTA-PARTE DO IMPOSTO SOBRE A PROPRIEDADE TERRITORIAL RURAL	0.01.00.001.001	2.000,00		
1721.22.00	TRANSFERÊNCIA DA COMPENSAÇÃO FINANCEIRA PELA EXPLORAÇÃO DE R		142.000,00		
1721.22.70	COTA-PARTE DO FUNDO ESPECIAL DO PETRÓLEO - FEP	0.01.00.001.001	142.000,00		
1721.33.00	TRANSFERÊNCIA DE RECURSOS DO SISTEMA ÚNICO DE SAÚDE - SUS -		3.230.000,00		
1721.33.11	ATENÇÃO BÁSICA	0.05.00.300.000	2.302.000,00		
1721.33.12	ATENÇÃO DE MÉDIA E ALTA COMPLEXIDADE AMBULATORIAL E HOSPITALAR	0.05.00.300.000	578.000,00		
1721.33.13	VIGILÂNCIA EM SAÚDE	0.05.00.300.000	274.000,00		
1721.33.14	ASSISTÊNCIA FARMACÊUTICA	0.05.00.300.000	76.000,00		
1721.33.15	GESTÃO DO SUS	0.05.00.300.000			
1721.33.16	INVESTIMENTOS NA REDE DE SERVIÇOS DE SAÚDE	0.05.00.300.000			
1721.33.99	OUTROS PROGRAMAS FINANC POR TRANSF. FUNDO A FUNDO	0.05.00.300.000			
1721.34.00	TRANSFERÊNCIAS DE RECURSOS DO FUNDO NACIONAL DE ASSISTÊNCIA		583.000,00		
1721.34.01	PAIF - PROGRAMA DE ATENÇÃO INTEGRAL A FAMÍLIA	0.06.00.001.001	63.000,00		
1721.34.03	CREAS - CENTROS DE REF. ESPECIALIZADOS DE ASSIST. SOCIAL	0.06.00.001.001	55.000,00		
1721.34.04	SERVIÇOS DE CONVIVÊNCIA E FORTALECIMENTO DE VÍNCULOS	0.06.00.001.001	218.000,00		
1721.34.05	IGD - ÍNDICE DE GESTÃO DESCENTRALIZADA - SUAS	0.06.00.510.000	30.000,00		
1721.34.06	IGD - ÍNDICE DE GESTÃO DESCENTRALIZADA - BOLSA FAMÍLIA	0.06.00.001.001	51.000,00		
1721.34.07	CRAS - CENTRO DE REFERÊNCIA DE ASSISTÊNCIA SOCIAL	0.06.00.001.001	85.000,00		
1721.34.99	OUTRAS TRANSF. DO FUNDO NACIONAL DE ASSISTÊNCIA SOCIAL	0.06.00.001.001	81.000,00		
1721.35.00	TRANSFERÊNCIAS DE RECURSOS DO FUNDO NACIONAL DO DESENVOLVIME		1.254.000,00		
1721.35.01	TRANSFERÊNCIAS DO SALÁRIO-EDUCAÇÃO	0.06.13.200.000	353.000,00		
1721.35.02	TRANSFERÊNCIAS DIRETAS DO FNDE REFERENTES AO PROGRAMA DINHEI	0.06.00.200.001	35.000,00		
1721.35.03	TRANSFERÊNCIAS DIRETAS DO FNDE REFERENTES AO PROGRAMA NACION	0.06.00.200.000	259.000,00		
1721.35.04	TRANSFERÊNCIAS DIRETAS DO FNDE REFERENTES AO PROGRAMA NACION	0.06.00.200.000	312.000,00		
1721.35.99	OUTRAS TRANSFERÊNCIAS DIRETAS DO FUNDO NACIONAL DO DESENVOLV	0.06.00.001.001	295.000,00		
1721.36.00	TRANSFERÊNCIA FINANCEIRA DO ICMS - DESONERAÇÃO - L.C. Nº 87/	0.06.00.001.001	16.000,00		
1721.99.00	OUTRAS TRANSFERÊNCIAS DA UNIÃO	0.06.00.001.001	300.000,00		
1722.00.00	TRANSFERÊNCIAS DOS ESTADOS		3.143.000,00		
1722.01.00	PARTICIPAÇÃO NA RECEITA DOS ESTADOS		3.088.000,00		
1722.01.01	COTA-PARTE DO ICMS	0.01.00.001.001	2.618.000,00		
1722.01.02	COTA-PARTE DO IPVA	0.01.00.001.001	382.000,00		
1722.01.04	COTA-PARTE DO IPI SOBRE EXPORTAÇÃO	0.01.00.001.001	44.000,00		
1722.01.13	COTA-PARTE DA CONTRIBUIÇÃO DE INTERVENÇÃO NO DOMÍNIO ECONÔMI	0.01.00.001.001	44.000,00		
1722.99.00	OUTRAS TRANSFERÊNCIAS DOS ESTADOS	0.01.00.001.001	55.000,00		
1724.00.00	TRANSFERÊNCIAS MULTIGOVERNAMENTAIS		6.591.000,00		
1724.01.00	TRANSFERÊNCIAS DE RECURSOS DO FUNDO DE MANUTENÇÃO E DESENVOL	0.06.12.250.000	5.455.000,00		
1724.02.00	TRANSFERÊNCIAS DE RECURSOS DA COMPLEMENTAÇÃO DA UNIÃO AO FUN	0.06.12.250.000	1.136.000,00		
1760.00.00	TRANSFERÊNCIAS DE CONVÊNIO			1.151.600,00	
1761.00.00	TRANSFERÊNCIAS DE CONVÊNIO DA UNIÃO E DE SUAS ENTIDADES		572.600,00		
1761.02.00	TRANSFERÊNCIAS DE CONVÊNIO DA UNIÃO DESTINADAS A PROGRAMAS	0.06.12.200.000	86.600,00		
1761.99.00	OUTRAS TRANSFERÊNCIAS DE CONVÊNIO DA UNIÃO	0.06.00.001.001	486.000,00		
1762.00.00	TRANSFERÊNCIA DE CONVÊNIO DOS ESTADOS E DO DISTRITO FEDERAL		579.000,00		
1762.02.00	TRANSFERÊNCIAS DE CONVÊNIO DOS ESTADOS DESTINADAS A PROGRAMA		175.000,00		

**PREFEITURA MUNICIPAL DE SANTA CRUZ DA BAIXA VERDE**

RUA SEBASTIÃO JOSÉ DA SILVA, 120, CENTRO - CNPJ:35445485/0001-01

Anexo 02  
Página 3

Orçamento Programa - Exercício de 2016

**RECEITAS SEGUNDAS AS CATEGORIAS ECONOMICAS**

Lei: , Data:

Código	Especificação	F.R.-C.A.	Desdobramento	SubCategoria Fonte	Categoria Econômica
1762.02.01	PROGRAMA A CAMINHO DA ESCOLA	0.06.12.001.001	142.000,00		
1762.02.02	TRANSF. DE CONVÊNIO DOS ESTADOS PARA ASSISTÊNCIA SOCIAL	0.06.00.001.001	33.000,00		
1762.99.00	OUTRAS TRANSFERÊNCIAS DE CONVÊNIO DOS ESTADOS	0.06.00.001.001	404.000,00		
1900.00.00	OUTRAS RECEITAS CORRENTES			355.000,00	
1910.00.00	MULTAS E JUROS DE MORA			58.000,00	
1911.00.00	MULTAS E JUROS DE MORA DOS TRIBUTOS		21.000,00		
1911.38.00	MULTAS E JUROS DE MORA DO IMPOSTO SOBRE A PROPRIEDADE PREDIAL	0.01.00.001.001	7.000,00		
1911.39.00	MULTAS E JUROS DE MORA DO IMPOSTO SOBRE A TRANSMISSÃO INTER-	0.01.00.001.001	4.000,00		
1911.40.00	MULTAS E JUROS DE MORA DO IMPOSTO SOBRE SERVIÇOS DE QUALQUER	0.01.00.001.001	5.000,00		
1911.99.00	MULTAS E JUROS DE MORA DE OUTROS TRIBUTOS	0.01.00.001.001	5.000,00		
1912.00.00	MULTAS E JUROS DE MORA DAS CONTRIBUIÇÕES		12.000,00		
1912.29.00	MULTAS E JUROS DE MORA DAS CONTRIBUIÇÕES PARA O REGIME PRÓPR		12.000,00		
1912.29.02	MULTAS E JUROS DE MORA DA CONTRIBUIÇÃO DO SERVIDOR PARA O RE	0.01.00.600.000	12.000,00		
1913.00.00	MULTA E JUROS DE MORA DA DÍVIDA ATIVA DOS TRIBUTOS		25.000,00		
1913.11.00	MULTAS E JUROS DE MORA DA DÍVIDA ATIVA DO IMPOSTO SOBRE A PR	0.01.00.001.001	11.000,00		
1913.12.00	MULTAS E JUROS DE MORA DA DÍVIDA ATIVA DO IMPOSTO SOBRE A TR	0.01.00.001.001	4.000,00		
1913.13.00	MULTAS E JUROS DE MORA DA DÍVIDA ATIVA DO IMPOSTO SOBRE SERV	0.01.00.001.001	5.000,00		
1913.99.00	MULTAS E JUROS DE MORA DA DÍVIDA ATIVA DE OUTROS TRIBUTOS	0.01.00.001.001	5.000,00		
1920.00.00	INDENIZAÇÕES E RESTITUIÇÕES			54.000,00	
1921.00.00	INDENIZAÇÕES		5.000,00		
1921.99.00	OUTRAS INDENIZAÇÕES	0.01.00.001.001	5.000,00		
1922.00.00	RESTITUIÇÕES		49.000,00		
1922.99.00	OUTRAS RESTITUIÇÕES		49.000,00		
1922.99.01	OUTRAS RESTITUIÇÕES - PREFEITURA	0.01.00.001.001	33.000,00		
1922.99.02	OUTRAS RESTITUIÇÕES - RPPS	0.01.00.001.001	11.000,00		
1922.99.03	OUTRAS RESTITUIÇÕES - FMS	0.01.00.310.000	5.000,00		
1930.00.00	RECEITA DA DÍVIDA ATIVA			109.000,00	
1931.00.00	RECEITA DA DÍVIDA ATIVA TRIBUTÁRIA		98.000,00		
1931.11.00	RECEITA DA DÍVIDA ATIVA DO IMPOSTO SOBRE A PROPRIEDADE PREDIAL	0.01.00.001.001	71.000,00		
1931.12.00	RECEITA DA DÍVIDA ATIVA DO IMPOSTO SOBRE A TRANSMISSÃO INTER	0.01.00.001.001	5.000,00		
1931.13.00	RECEITA DA DÍVIDA ATIVA DO IMPOSTO SOBRE SERVIÇOS DE QUALQUE	0.01.00.001.001	11.000,00		
1931.99.00	RECEITA DA DÍVIDA ATIVA DE OUTROS TRIBUTOS	0.01.00.001.001	11.000,00		
1932.00.00	RECEITA DA DÍVIDA ATIVA NÃO TRIBUTÁRIA		11.000,00		
1932.99.00	Receita da Dívida Ativa Não Tributária de Outras Receitas		11.000,00		
1932.99.01	Rec Dívida Ativa Não-Tributária Outras Receitas - Principal	0.01.00.001.001	11.000,00		
1990.00.00	RECEITAS DIVERSAS			134.000,00	
1990.99.00	OUTRAS RECEITAS	0.01.00.001.001	134.000,00		
2000.00.00	RECEITAS DE CAPITAL				5.715.000,00
2100.00.00	OPERAÇÕES DE CRÉDITO			94.000,00	
2110.00.00	OPERAÇÕES DE CRÉDITO INTERNAS			94.000,00	
2114.00.00	OPERAÇÕES DE CRÉDITO INTERNAS - CONTRATUAIS		94.000,00		
2114.05.00	OPERAÇÕES DE CRÉDITO INTERNAS PARA PROGRAMAS DE MODERNIZAÇÃO	0.07.46.001.001	94.000,00		
2200.00.00	ALIENAÇÃO DE BENS			153.000,00	
2210.00.00	ALIENAÇÃO DE BENS MÓVEIS			70.000,00	
2219.00.00	ALIENAÇÃO DE OUTROS BENS MÓVEIS		70.000,00		
2219.00.00	ALIENAÇÃO DE OUTROS BENS MÓVEIS	0.01.87.001.001	70.000,00		
2220.00.00	ALIENAÇÃO DE BENS IMÓVEIS			83.000,00	
2229.00.00	ALIENAÇÃO DE OUTROS BENS IMÓVEIS		83.000,00		
2229.00.00	ALIENAÇÃO DE OUTROS BENS IMÓVEIS	0.01.87.001.001	83.000,00		
2400.00.00	TRANSFERÊNCIAS DE CAPITAL			5.468.000,00	
2420.00.00	TRANSFERÊNCIAS INTERGOVERNAMENTAIS			55.000,00	
2421.00.00	TRANSFERÊNCIAS DA UNIÃO		33.000,00		
2421.99.00	OUTRAS TRANSFERÊNCIAS DA UNIÃO	0.06.00.001.001	33.000,00		
2422.00.00	TRANSFERÊNCIAS DOS ESTADOS		22.000,00		
2422.99.00	OUTRAS TRANSFERÊNCIAS DOS ESTADOS	0.06.00.001.001	22.000,00		
2470.00.00	TRANSFERÊNCIAS DE CONVÊNIO			5.413.000,00	
2471.00.00	TRANSFERÊNCIA DE CONVÊNIO DA UNIÃO E DE SUAS ENTIDADES		3.741.000,00		

**PREFEITURA MUNICIPAL DE SANTA CRUZ DA BAIXA VERDE**

RUA SEBASTIÃO JOSÉ DA SILVA, 120, CENTRO - CNPJ:35445485/0001-01

Anexo 02

Página 4

Orçamento Programa - Exercício de 2016

**RECEITAS SEGUNDOS AS CATEGORIAS ECONOMICAS**

Lei: , Data:

Código	Especificação	F.R.-C.A.	Desdobramento	SubCategoria Fonte	Categoria Econômica
2471.01.00	TRANSFERÊNCIAS DE CONVÊNIO DA UNIÃO PARA O SISTEMA ÚNICO DE	0.06.00.310.000	142.000,00		
2471.02.00	TRANSFERÊNCIAS DE CONVÊNIO DA UNIÃO DESTINADAS A PROGRAMAS D	0.05.81.200.000	1.118.000,00		
2471.03.00	TRANSFERÊNCIAS DE CONVÊNIO DA UNIÃO DESTINADAS A PROGRAMAS	0.06.00.001.001	764.000,00		
2471.05.00	TRANSFERÊNCIAS DE CONVÊNIO DA UNIÃO DESTINADAS A PROGRAMAS	0.06.81.001.001	873.000,00		
2471.99.00	OUTRAS TRANSFERÊNCIAS DE CONVÊNIO DA UNIÃO	0.06.81.001.001	844.000,00		
2472.00.00	TRANSFERÊNCIAS DE CONVÊNIO DOS ESTADOS E DO DISTRITO FEDERA		1.672.000,00		
2472.01.00	TRANSFERÊNCIAS DE CONVÊNIO DOS ESTADOS PARA O SISTEMA ÚNICO	0.05.81.310.000	33.000,00		
2472.02.00	TRANSFERÊNCIAS DE CONVÊNIO DOS ESTADOS DESTINADAS A PROGRAM	0.06.81.001.001	436.000,00		
2472.03.00	TRANSFERÊNCIAS DE CONVÊNIO DOS ESTADOS DESTINADAS A PROGRAM	0.06.81.001.001	436.000,00		
2472.05.00	TRANSFERÊNCIAS DE CONVÊNIO DOS ESTADOS DESTINADAS A PROGRAM	0.06.81.001.001	469.000,00		
2472.99.00	OUTRAS TRANSFERÊNCIAS DE CONVÊNIO DOS ESTADOS	0.06.81.001.001	298.000,00		
9000.00.00	DEDUÇÕES DA RECEITA				-3.078.000,00
9500.00.00	DEDUÇÃO DO FUNDEB			-3.078.000,00	
9510.00.00	DEDUÇÃO DO FUNDEB			-3.078.000,00	
9510.00.00	DEDUÇÃO DO FUNDEB	0.06.00.250.000	-3.078.000,00		
<b>Total das Receitas (exceto Intra-Orçamentárias)</b>					<b>36.667.000,00</b>

7000.00.00	RECEITAS CORRENTES				2.596.000,00
7200.00.00	RECEITAS DE CONTRIBUIÇÕES			2.564.000,00	
7210.00.00	CONTRIBUIÇÕES SOCIAIS			2.564.000,00	
7210.29.00	CONTRIBUIÇÕES PARA O REGIME PRÓPRIO DE PREVIDÊNC		2.564.000,00		
7210.29.01	CONTRIBUIÇÃO PATRONAL DE SERVIDOR ATIVO CIVIL PAI	0.06.69.600.000	2.410.000,00		
7210.29.15	CONTRIBUIÇÃO PREVIDENCIÁRIA EM REGIME DE PARCEL	0.06.00.600.000	154.000,00		
7900.00.00	OUTRAS RECEITAS CORRENTES			32.000,00	
7910.00.00	MULTAS E JUROS DE MORA			28.000,00	
7912.00.00	MULTAS E JUROS DE MORA DAS CONTRIBUIÇÕES		28.000,00		
7912.29.00	MULTAS E JUROS DE MORA DAS CONTRIBUIÇÕES PARA C		28.000,00		
7912.29.01	MULTAS E JUROS DE MORA DA CONTRIBUIÇÃO PATRONA	0.01.00.610.000	14.000,00		
7912.29.02	MULTAS E JUROS DE MORA DA CONTRIBUIÇÃO DO SERVII	0.01.00.610.000	14.000,00		
7920.00.00	INDENIZAÇÕES E RESTITUIÇÕES			4.000,00	
7922.00.00	RESTITUIÇÕES		4.000,00		
7922.99.00	OUTRAS RESTITUIÇÕES		4.000,00		
7922.99.00	OUTRAS RESTITUIÇÕES	0.01.00.001.001	4.000,00		
<b>Total das Receitas (Intra-Orçamentárias)</b>					<b>2.596.000,00</b>

<b>Total Geral das Receitas</b>					<b>39.263.000,00</b>
---------------------------------	--	--	--	--	----------------------

**PREFEITURA MUNICIPAL DE SANTA CRUZ DA BAIXA VERDE**

RUA SEBASTIÃO JOSÉ DA SILVA, 120, CENTRO - CNPJ:35445485/0001-01

Entidade: 1 - PREFEITURA MUNICIPAL DE SANTA CRUZ DA BAIXA VERDE

Orçamento Programa - Exercício de 2016

Anexo 02

Página 1

**RECEITAS SEGUNDAS AS CATEGORIAS ECONOMICAS**

Lei: , Data:

Código	Especificação	F.R.-C.A.	Desdobramento	SubCategoria Fonte	Categoria Econômica
1000.00.00	RECEITAS CORRENTES				26.319.000,00
1100.00.00	RECEITA TRIBUTÁRIA			629.000,00	
1110.00.00	IMPOSTOS			517.000,00	
1112.00.00	IMPOSTOS SOBRE O PATRIMÔNIO E A RENDA		438.000,00		
1112.02.00	IMPOSTO SOBRE A PROPRIEDADE PREDIAL E TERRITORIAL URBANA	0.01.00.001.001	113.000,00		
1112.04.00	IMPOSTO SOBRE A RENDA E PROVENTOS DE QUALQUER NATUREZA		266.000,00		
1112.04.31	IMPOSTO DE RENDA RETIDO NAS FONTES SOBRE OS RENDIMENTOS DO T	0.01.00.001.001	180.000,00		
1112.04.34	IMPOSTO DE RENDA RETIDO NAS FONTES SOBRE OUTROS RENDIMENTOS	0.01.00.001.001	85.000,00		
1112.08.00	IMPOSTO SOBRE TRANSMISSÃO "INTER VIVOS" DE BENS IMÓVEIS E DE	0.01.00.001.001	60.000,00		
1113.00.00	IMPOSTOS SOBRE A PRODUÇÃO E A CIRCULAÇÃO		79.000,00		
1113.05.00	IMPOSTO SOBRE SERVIÇOS DE QUALQUER NATUREZA	0.01.00.001.001	79.000,00		
1120.00.00	TAXAS			107.000,00	
1121.00.00	TAXAS PELO EXERCÍCIO DO PODER DE POLÍCIA		61.000,00		
1121.17.00	TAXA DE FISCALIZAÇÃO DE VIGILÂNCIA SANITÁRIA	0.01.74.001.001	5.000,00		
1121.25.00	TAXA DE LICENÇA PARA FUNCIONAMENTO DE ESTABELECIMENTOS COMER	0.01.74.001.001	15.000,00		
1121.26.00	TAXA DE PUBLICIDADE COMERCIAL	0.01.74.001.001	5.000,00		
1121.27.00	TAXA DE APREENSÃO E DEPÓSITO	0.01.74.001.001	3.000,00		
1121.29.00	TAXA DE LICENÇA PARA EXECUÇÃO DE OBRAS	0.01.29.001.001	5.000,00		
1121.31.00	TAXA DE UTILIZAÇÃO DE ÁREA DE DOMÍNIO PÚBLICO	0.01.74.001.001	12.000,00		
1121.36.00	TAXA DE APREENSÃO, DEPÓSITO OU LIBERAÇÃO DE ANIMAIS	0.01.74.001.001	5.000,00		
1121.99.00	OUTRAS TAXAS PELO EXERCÍCIO DO PODER DE POLÍCIA	0.01.74.001.001	11.000,00		
1122.00.00	TAXAS PELA PRESTAÇÃO DE SERVIÇOS		46.000,00		
1122.21.00	TAXAS DE SERVIÇOS CADASTRAIS	0.01.00.001.001	3.000,00		
1122.28.00	TAXA DE CEMITÉRIOS	0.01.00.001.001	5.000,00		
1122.90.00	TAXA DE LIMPEZA PÚBLICA	0.01.00.001.001	5.000,00		
1122.99.00	OUTRAS TAXAS PELA PRESTAÇÃO DE SERVIÇOS	0.01.00.001.001	33.000,00		
1130.00.00	CONTRIBUIÇÃO DE MELHORIA			5.000,00	
1130.99.00	Outras Contrib de Melhoria	0.01.00.001.001	5.000,00		
1200.00.00	RECEITAS DE CONTRIBUIÇÕES			191.400,00	
1230.00.00	CONTRIBUIÇÃO PARA O CUSTEIO DO SERVIÇO DE ILUMINAÇÃO PÚBLICA			191.400,00	
1230.00.00	CONTRIBUIÇÃO PARA O CUSTEIO DO SERVIÇO DE ILUMINAÇÃO PÚBLICA	0.01.72.001.001	191.400,00		
1300.00.00	RECEITA PATRIMONIAL			236.000,00	
1310.00.00	RECEITAS IMOBILIÁRIAS			5.000,00	
1319.00.00	OUTRAS RECEITAS IMOBILIÁRIAS		5.000,00		
1319.00.00	OUTRAS RECEITAS IMOBILIÁRIAS	0.01.00.001.001	5.000,00		
1320.00.00	RECEITAS DE VALORES MOBILIÁRIOS			166.000,00	
1325.00.00	REMUNERAÇÃO DE DEPÓSITOS BANCÁRIOS		166.000,00		
1325.01.00	REMUNERAÇÃO DE DEPÓSITOS DE RECURSOS VINCULADOS		166.000,00		
1325.01.02	RECEITA DE REMUNERAÇÃO DE DEPÓSITOS BANCÁRIOS DE RECURSOS VI	0.06.12.250.000	82.000,00		
1325.01.09	RECEITA DE REMUNERAÇÃO DE DEPÓSITOS BANCÁRIOS DE RECURSOS VI	0.06.00.001.001	2.000,00		
1325.01.99	RECEITA DE REMUNERAÇÃO DE OUTROS DEPÓSITOS BANCÁRIOS DE RECU	0.01.00.001.001	82.000,00		
1390.00.00	OUTRAS RECEITAS PATRIMONIAIS			65.000,00	
1390.00.00	OUTRAS RECEITAS PATRIMONIAIS	0.01.00.001.001	65.000,00		
1600.00.00	RECEITA DE SERVIÇOS			41.000,00	
1600.13.00	SERVIÇOS ADMINISTRATIVOS		16.000,00		
1600.13.01	SERVIÇOS DE INSCRIÇÃO EM CONCURSOS PÚBLICOS	0.01.00.001.001	11.000,00		
1600.13.02	SERVIÇOS DE VENDA DE EDITAIS	0.01.00.001.001	5.000,00		
1600.44.00	SERVIÇOS DE ABATE DE ANIMAIS	0.01.00.001.001	16.000,00		
1600.46.00	SERVIÇOS DE CEMITÉRIO	0.01.00.001.001	3.000,00		
1600.99.00	OUTROS SERVIÇOS	0.01.00.001.001	6.000,00		
1700.00.00	TRANSFERÊNCIAS CORRENTES			24.894.600,00	
1720.00.00	TRANSFERÊNCIAS INTERGOVERNAMENTAIS			23.776.000,00	
1721.00.00	TRANSFERÊNCIAS DA UNIÃO		14.042.000,00		
1721.01.00	PARTICIPAÇÃO NA RECEITA DA UNIÃO		12.330.000,00		
1721.01.02	COTA-PARTE DO FUNDO DE PARTICIPAÇÃO DOS MUNICÍPIOS - COTA ME	0.01.00.001.001	12.328.000,00		
1721.01.05	COTA-PARTE DO IMPOSTO SOBRE A PROPRIEDADE TERRITORIAL RURAL	0.01.00.001.001	2.000,00		
1721.22.00	TRANSFERÊNCIA DA COMPENSAÇÃO FINANCEIRA PELA		142.000,00		

**PREFEITURA MUNICIPAL DE SANTA CRUZ DA BAIXA VERDE**

RUA SEBASTIÃO JOSÉ DA SILVA, 120, CENTRO - CNPJ:35445485/0001-01

Entidade: 1 - PREFEITURA MUNICIPAL DE SANTA CRUZ DA BAIXA VERDE

Orçamento Programa - Exercício de 2016

Anexo 02

Página 2

**RECEITAS SEGUNDAS AS CATEGORIAS ECONOMICAS**

Lei: , Data:

Código	Especificação	F.R.-C.A.	Desdobramento	SubCategoria Fonte	Categoria Econômica
1721.22.70	EXPLORAÇÃO DE R	0.01.00.001.001	142.000,00		
1721.35.00	COTA-PARTE DO FUNDO ESPECIAL DO PETRÓLEO - FEP		1.254.000,00		
1721.35.01	TRANSFERÊNCIAS DE RECURSOS DO FUNDO NACIONAL DO DESENVOLVIME	0.06.13.200.000	353.000,00		
1721.35.02	TRANSFERÊNCIAS DO SALÁRIO-EDUCAÇÃO	0.06.00.200.001	35.000,00		
1721.35.03	TRANSFERÊNCIAS DIRETAS DO FNDE REFERENTES AO PROGRAMA DINHEI	0.06.00.200.000	259.000,00		
1721.35.04	TRANSFERÊNCIAS DIRETAS DO FNDE REFERENTES AO PROGRAMA NACION	0.06.00.200.000	312.000,00		
1721.35.99	OUTRAS TRANSFERÊNCIAS DIRETAS DO FUNDO NACIONAL DO DESENVOLV	0.06.00.001.001	295.000,00		
1721.36.00	TRANSFERÊNCIA FINANCEIRA DO ICMS - DESONERAÇÃO - L.C. Nº 87/	0.06.00.001.001	16.000,00		
1721.99.00	OUTRAS TRANSFERÊNCIAS DA UNIÃO	0.06.00.001.001	300.000,00		
1722.00.00	TRANSFERÊNCIAS DOS ESTADOS		3.143.000,00		
1722.01.00	PARTICIPAÇÃO NA RECEITA DOS ESTADOS		3.088.000,00		
1722.01.01	COTA-PARTE DO ICMS	0.01.00.001.001	2.618.000,00		
1722.01.02	COTA-PARTE DO IPVA	0.01.00.001.001	382.000,00		
1722.01.04	COTA-PARTE DO IPI SOBRE EXPORTAÇÃO	0.01.00.001.001	44.000,00		
1722.01.13	COTA-PARTE DA CONTRIBUIÇÃO DE INTERVENÇÃO NO DOMÍNIO ECONÔMI	0.01.00.001.001	44.000,00		
1722.99.00	OUTRAS TRANSFERÊNCIAS DOS ESTADOS	0.01.00.001.001	55.000,00		
1724.00.00	TRANSFERÊNCIAS MULTIGOVERNAMENTAIS		6.591.000,00		
1724.01.00	TRANSFERÊNCIAS DE RECURSOS DO FUNDO DE MANUTENÇÃO E DESENVOL	0.06.12.250.000	5.455.000,00		
1724.02.00	TRANSFERÊNCIAS DE RECURSOS DA COMPLEMENTAÇÃO DA UNIÃO AO FUN	0.06.12.250.000	1.136.000,00		
1760.00.00	TRANSFERÊNCIAS DE CONVÊNIO			1.118.600,00	
1761.00.00	TRANSFERÊNCIAS DE CONVÊNIO DA UNIÃO E DE SUAS ENTIDADES		572.600,00		
1761.02.00	TRANSFERÊNCIAS DE CONVÊNIO DA UNIÃO DESTINADAS A PROGRAMAS	0.06.12.200.000	86.600,00		
1761.99.00	OUTRAS TRANSFERÊNCIAS DE CONVÊNIO DA UNIÃO	0.06.00.001.001	486.000,00		
1762.00.00	TRANSFERÊNCIA DE CONVÊNIO DOS ESTADOS E DO DISTRITO FEDERAL		546.000,00		
1762.02.00	TRANSFERÊNCIAS DE CONVÊNIO DOS ESTADOS DESTINADAS A PROGRAMA		142.000,00		
1762.02.01	PROGRAMA A CAMINHO DA ESCOLA	0.06.12.001.001	142.000,00		
1762.99.00	OUTRAS TRANSFERÊNCIAS DE CONVÊNIO DOS ESTADOS	0.06.00.001.001	404.000,00		
1900.00.00	OUTRAS RECEITAS CORRENTES			327.000,00	
1910.00.00	MULTAS E JUROS DE MORA			46.000,00	
1911.00.00	MULTAS E JUROS DE MORA DOS TRIBUTOS		21.000,00		
1911.38.00	MULTAS E JUROS DE MORA DO IMPOSTO SOBRE A PROPRIEDADE PREDIA	0.01.00.001.001	7.000,00		
1911.39.00	MULTAS E JUROS DE MORA DO IMPOSTO SOBRE A TRANSMISSÃO INTER-	0.01.00.001.001	4.000,00		
1911.40.00	MULTAS E JUROS DE MORA DO IMPOSTO SOBRE SERVIÇOS DE QUALQUER	0.01.00.001.001	5.000,00		
1911.99.00	MULTAS E JUROS DE MORA DE OUTROS TRIBUTOS	0.01.00.001.001	5.000,00		
1913.00.00	MULTA E JUROS DE MORA DA DIVIDA ATIVA DOS TRIBUTOS		25.000,00		
1913.11.00	MULTAS E JUROS DE MORA DA DIVIDA ATIVA DO IMPOSTO SOBRE A PR	0.01.00.001.001	11.000,00		
1913.12.00	MULTAS E JUROS DE MORA DA DIVIDA ATIVA DO IMPOSTO SOBRE A TR	0.01.00.001.001	4.000,00		
1913.13.00	MULTAS E JUROS DE MORA DA DIVIDA ATIVA DO IMPOSTO SOBRE SERV	0.01.00.001.001	5.000,00		
1913.99.00	MULTAS E JUROS DE MORA DA DIVIDA ATIVA DE OUTROS TRIBUTOS	0.01.00.001.001	5.000,00		
1920.00.00	INDENIZAÇÕES E RESTITUIÇÕES			38.000,00	
1921.00.00	INDENIZAÇÕES		5.000,00		
1921.99.00	OUTRAS INDENIZAÇÕES	0.01.00.001.001	5.000,00		
1922.00.00	RESTITUIÇÕES		33.000,00		
1922.99.00	OUTRAS RESTITUIÇÕES		33.000,00		
1922.99.01	OUTRAS RESTITUIÇÕES - PREFEITURA	0.01.00.001.001	33.000,00		
1930.00.00	RECEITA DA DIVIDA ATIVA			109.000,00	
1931.00.00	RECEITA DA DIVIDA ATIVA TRIBUTÁRIA		98.000,00		
1931.11.00	RECEITA DA DIVIDA ATIVA DO IMPOSTO SOBRE A PROPRIEDADE PREDI	0.01.00.001.001	71.000,00		
1931.12.00	RECEITA DA DIVIDA ATIVA DO IMPOSTO SOBRE A TRANSMISSÃO INTER	0.01.00.001.001	5.000,00		
1931.13.00	RECEITA DA DIVIDA ATIVA DO IMPOSTO SOBRE SERVIÇOS DE QUALQUE	0.01.00.001.001	11.000,00		
1931.99.00	RECEITA DA DIVIDA ATIVA DE OUTROS TRIBUTOS	0.01.00.001.001	11.000,00		
1932.00.00	RECEITA DA DIVIDA ATIVA NÃO TRIBUTÁRIA				

**PREFEITURA MUNICIPAL DE SANTA CRUZ DA BAIXA VERDE**

RUA SEBASTIÃO JOSÉ DA SILVA, 120, CENTRO - CNPJ:35445485/0001-01

Entidade: 1 - PREFEITURA MUNICIPAL DE SANTA CRUZ DA BAIXA VERDE

Orçamento Programa - Exercício de 2016

Anexo 02

Página 3

**RECEITAS SEGUNDAS AS CATEGORIAS ECONOMICAS**

Lei: , Data:

Código	Especificação	F.R.-C.A.	Desdobramento	SubCategoria Fonte	Categoria Econômica
			11.000,00		
1932.99.00	Receita da Dívida Ativa Não Tributária de Outras Receitas		11.000,00		
1932.99.01	Rec Dívida Ativa Não-Tributária Outras Receitas – Principal	0.01.00.001.001	11.000,00		
1990.00.00	RECEITAS DIVERSAS			134.000,00	
1990.99.00	OUTRAS RECEITAS	0.01.00.001.001	134.000,00		
2000.00.00	RECEITAS DE CAPITAL				5.540.000,00
2100.00.00	OPERAÇÕES DE CRÉDITO			94.000,00	
2110.00.00	OPERAÇÕES DE CRÉDITO INTERNAS			94.000,00	
2114.00.00	OPERAÇÕES DE CRÉDITO INTERNAS - CONTRATUAIS		94.000,00		
2114.05.00	OPERAÇÕES DE CRÉDITO INTERNAS PARA PROGRAMAS DE MODERNIZAÇÃO	0.07.46.001.001	94.000,00		
2200.00.00	ALIENAÇÃO DE BENS			153.000,00	
2210.00.00	ALIENAÇÃO DE BENS MÓVEIS			70.000,00	
2219.00.00	ALIENAÇÃO DE OUTROS BENS MÓVEIS		70.000,00		
2219.00.00	ALIENAÇÃO DE OUTROS BENS MÓVEIS	0.01.87.001.001	70.000,00		
2220.00.00	ALIENAÇÃO DE BENS IMÓVEIS			83.000,00	
2229.00.00	ALIENAÇÃO DE OUTROS BENS IMÓVEIS		83.000,00		
2229.00.00	ALIENAÇÃO DE OUTROS BENS IMÓVEIS	0.01.87.001.001	83.000,00		
2400.00.00	TRANSFERÊNCIAS DE CAPITAL			5.293.000,00	
2420.00.00	TRANSFERÊNCIAS INTERGOVERNAMENTAIS			55.000,00	
2421.00.00	TRANSFERÊNCIAS DA UNIÃO		33.000,00		
2421.99.00	OUTRAS TRANSFERÊNCIAS DA UNIÃO	0.06.00.001.001	33.000,00		
2422.00.00	TRANSFERÊNCIAS DOS ESTADOS		22.000,00		
2422.99.00	OUTRAS TRANSFERÊNCIAS DOS ESTADOS	0.06.00.001.001	22.000,00		
2470.00.00	TRANSFERÊNCIAS DE CONVÊNIO			5.238.000,00	
2471.00.00	TRANSFERÊNCIA DE CONVÊNIO DA UNIÃO E DE SUAS ENTIDADES		3.599.000,00		
2471.02.00	TRANSFERÊNCIAS DE CONVÊNIO DA UNIÃO DESTINADAS A PROGRAMAS D	0.05.81.200.000	1.118.000,00		
2471.03.00	TRANSFERÊNCIAS DE CONVÊNIO DA UNIÃO DESTINADAS A PROGRAMAS	0.06.00.001.001	764.000,00		
2471.05.00	TRANSFERÊNCIAS DE CONVÊNIO DA UNIÃO DESTINADAS A PROGRAMAS	0.06.81.001.001	873.000,00		
2471.99.00	OUTRAS TRANSFERÊNCIAS DE CONVÊNIO DA UNIÃO	0.06.81.001.001	844.000,00		
2472.00.00	TRANSFERÊNCIAS DE CONVÊNIO DOS ESTADOS E DO DISTRITO FEDERA		1.039.000,00		
2472.02.00	TRANSFERÊNCIAS DE CONVÊNIO DOS ESTADOS DESTINADAS A PROGRAM	0.06.81.001.001	436.000,00		
2472.03.00	TRANSFERÊNCIAS DE CONVÊNIO DOS ESTADOS DESTINADAS A PROGRAM	0.06.81.001.001	436.000,00		
2472.05.00	TRANSFERÊNCIAS DE CONVÊNIO DOS ESTADOS DESTINADAS A PROGRAM	0.06.81.001.001	469.000,00		
2472.99.00	OUTRAS TRANSFERÊNCIAS DE CONVÊNIO DOS ESTADOS	0.06.81.001.001	298.000,00		
9000.00.00	DEDUÇÕES DA RECEITA				-3.078.000,00
9500.00.00	DEDUÇÃO DO FUNDEB			-3.078.000,00	
9510.00.00	DEDUÇÃO DO FUNDEB			-3.078.000,00	
9510.00.00	DEDUÇÃO DO FUNDEB	0.06.00.250.000	-3.078.000,00		
<b>Total das Receitas (exceto Intra-Orçamentárias)</b>					<b>28.781.000,00</b>

<b>Total Geral das Receitas</b>	<b>28.781.000,00</b>
---------------------------------	----------------------



**PREFEITURA MUNICIPAL DE SANTA CRUZ DA BAIXA VERDE**

RUA SEBASTIÃO JOSÉ DA SILVA, 120, CENTRO - CNPJ:35445485/0001-01

Anexo 02

Entidade: 5 - FUNDO MUNICIPAL DE ASSISTÊNCIA SOCIAL DE SANTA CRUZ DA BAIXA VERDE

Página 1

Orçamento Programa - Exercício de 2016

**RECEITAS SEGUNDAS AS CATEGORIAS ECONOMICAS**

Lei: , Data:

Código	Especificação	F.R.-C.A.	Desdobramento	SubCategoria Fonte	Categoria Econômica
1000.00.00	RECEITAS CORRENTES				622.000,00
1300.00.00	RECEITA PATRIMONIAL			6.000,00	
1320.00.00	RECEITAS DE VALORES MOBILIÁRIOS			6.000,00	
1325.00.00	REMUNERAÇÃO DE DEPÓSITOS BANCÁRIOS		6.000,00		
1325.01.00	REMUNERAÇÃO DE DEPÓSITOS DE RECURSOS VINCULADOS		6.000,00		
1325.01.10	RECEITA DE REMUNERAÇÃO DE DEPÓSITOS BANCÁRIOS DE RECURSOS VI	0.06.00.001.001	6.000,00		
1700.00.00	TRANSFERÊNCIAS CORRENTES			616.000,00	
1720.00.00	TRANSFERÊNCIAS INTERGOVERNAMENTAIS			583.000,00	
1721.00.00	TRANSFERÊNCIAS DA UNIÃO		583.000,00		
1721.34.00	TRANSFERÊNCIAS DE RECURSOS DO FUNDO NACIONAL DE ASSISTÊNCIA		583.000,00		
1721.34.01	PAIF - PROGRAMA DE ATENÇÃO INTEGRAL A FAMÍLIA	0.06.00.001.001	63.000,00		
1721.34.03	CREAS - CENTROS DE REF. ESPECIALIZADOS DE ASSIST. SOCIAL	0.06.00.001.001	55.000,00		
1721.34.04	SERVIÇOS DE CONVIVÊNCIA E FORTALECIMENTO DE VÍNCULOS	0.06.00.001.001	218.000,00		
1721.34.05	IGD - ÍNDICE DE GESTÃO DESCENTRALIZADA - SUAS	0.06.00.510.000	30.000,00		
1721.34.06	IGD - ÍNDICE DE GESTÃO DESCENTRALIZADA - BOLSA FAMÍLIA	0.06.00.001.001	51.000,00		
1721.34.07	CRAS - CENTRO DE REFERÊNCIA DE ASSISTÊNCIA SOCIAL	0.06.00.001.001	85.000,00		
1721.34.99	OUTRAS TRANSF. DO FUNDO NACIONAL DE ASSISTÊNCIA SOCIAL	0.06.00.001.001	81.000,00		
1760.00.00	TRANSFERÊNCIAS DE CONVÊNIOS			33.000,00	
1762.00.00	TRANSFERÊNCIA DE CONVÊNIOS DOS ESTADOS E DO DISTRITO FEDERAL		33.000,00		
1762.02.00	TRANSFERÊNCIAS DE CONVÊNIO DOS ESTADOS DESTINADAS A PROGRAMA		33.000,00		
1762.02.02	TRANSF. DE CONVÊNIO DOS ESTADOS PARA ASSISTÊNCIA SOCIAL	0.06.00.001.001	33.000,00		
<b>Total das Receitas (exceto Intra-Orçamentárias)</b>					<b>622.000,00</b>

<b>Total Geral das Receitas</b>	<b>622.000,00</b>
---------------------------------	-------------------

**PREFEITURA MUNICIPAL DE SANTA CRUZ DA BAIXA VERDE**

RUA SEBASTIÃO JOSÉ DA SILVA, 120, CENTRO - CNPJ:35445485/0001-01

Entidade: 4 - FUNDO MUNICIPAL DE SAÚDE DE SANTA CRUZ DA BAIXA VERDE

Orçamento Programa - Exercício de 2016

Anexo 02

Página 1

**RECEITAS SEGUNDAS AS CATEGORIAS ECONOMICAS**

Lei: , Data:

Código	Especificação	F.R.-C.A.	Desdobramento	SubCategoria Fonte	Categoria Econômica
1000.00.00	RECEITAS CORRENTES				3.834.000,00
1300.00.00	RECEITA PATRIMONIAL			22.000,00	
1320.00.00	RECEITAS DE VALORES MOBILIÁRIOS			22.000,00	
1325.00.00	REMUNERAÇÃO DE DEPÓSITOS BANCÁRIOS		22.000,00		
1325.01.00	REMUNERAÇÃO DE DEPÓSITOS DE RECURSOS VINCULADOS		22.000,00		
1325.01.03	RECEITA DE REMUNERAÇÃO DE DEPÓSITOS BANCÁRIOS DE RECURSOS VI	0.05.00.310.000	22.000,00		
1600.00.00	RECEITA DE SERVIÇOS			577.000,00	
1600.05.00	SERVIÇOS DE SAÚDE		577.000,00		
1600.05.01	SERVIÇOS HOSPITALARES	0.06.00.330.000	460.000,00		
1600.05.10	SERVIÇOS AMBULATORIAIS	0.06.00.330.000	82.000,00		
1600.05.99	OUTROS SERVIÇOS DE SAÚDE	0.06.00.330.000	35.000,00		
1700.00.00	TRANSFERÊNCIAS CORRENTES			3.230.000,00	
1720.00.00	TRANSFERÊNCIAS INTERGOVERNAMENTAIS			3.230.000,00	
1721.00.00	TRANSFERÊNCIAS DA UNIÃO		3.230.000,00		
1721.33.00	TRANSFERÊNCIA DE RECURSOS DO SISTEMA ÚNICO DE SAÚDE - SUS -		3.230.000,00		
1721.33.11	ATENÇÃO BÁSICA	0.05.00.300.000	2.302.000,00		
1721.33.12	ATENÇÃO DE MÉDIA E ALTA COMPLEXIDADE AMBULATORIAL E HOPITALA	0.05.00.300.000	578.000,00		
1721.33.13	VIGILÂNCIA EM SAÚDE	0.05.00.300.000	274.000,00		
1721.33.14	ASSISTÊNCIA FARMACÊUTICA	0.05.00.300.000	76.000,00		
1721.33.15	GESTÃO DO SUS	0.05.00.300.000			
1721.33.16	INVESTIMENTOS NA REDE DE SERVIÇOS DE SAÚDE	0.05.00.300.000			
1721.33.99	OUTROS PROGRAMAS FINANC POR TRANSF. FUNDO A FUNDO	0.05.00.300.000			
1900.00.00	OUTRAS RECEITAS CORRENTES			5.000,00	
1920.00.00	INDENIZAÇÕES E RESTITUIÇÕES			5.000,00	
1922.00.00	RESTITUIÇÕES		5.000,00		
1922.99.00	OUTRAS RESTITUIÇÕES		5.000,00		
1922.99.03	OUTRAS RESTITUIÇÕES - FMS	0.01.00.310.000	5.000,00		
2000.00.00	RECEITAS DE CAPITAL				175.000,00
2400.00.00	TRANSFERÊNCIAS DE CAPITAL			175.000,00	
2470.00.00	TRANSFERÊNCIAS DE CONVÊNIOS			175.000,00	
2471.00.00	TRANSFERÊNCIA DE CONVÊNIOS DA UNIÃO E DE SUAS ENTIDADES		142.000,00		
2471.01.00	TRANSFERÊNCIAS DE CONVÊNIO DA UNIÃO PARA O SISTEMA ÚNICO DE	0.06.00.310.000	142.000,00		
2472.00.00	TRANSFERÊNCIAS DE CONVÊNIOS DOS ESTADOS E DO DISTRITO FEDERA		33.000,00		
2472.01.00	TRANSFERÊNCIAS DE CONVÊNIOS DOS ESTADOS PARA O SISTEMA ÚNICO	0.05.81.310.000	33.000,00		
<b>Total das Receitas (exceto Intra-Orçamentárias)</b>					<b>4.009.000,00</b>

**Total Geral das Receitas****4.009.000,00**

**PREFEITURA MUNICIPAL DE SANTA CRUZ DA BAIXA VERDE**

RUA SEBASTIÃO JOSÉ DA SILVA, 120, CENTRO - CNPJ:35445485/0001-01

Entidade: 3 - INSTITUTO DE PREVIDÊNCIA - SANTAPREV

Orçamento Programa - Exercício de 2016

Anexo 02

Página 1

**RECEITAS SEGUNDAS AS CATEGORIAS ECONOMICAS**

Lei: , Data:

Código	Especificação	F.R.-C.A.	Desdobramento	SubCategoria Fonte	Categoria Econômica
1000.00.00	RECEITAS CORRENTES				3.255.000,00
1200.00.00	RECEITAS DE CONTRIBUIÇÕES			1.500.000,00	
1210.00.00	CONTRIBUIÇÕES SOCIAIS			1.500.000,00	
1210.29.00	CONTRIBUIÇÕES PARA O REGIME PRÓPRIO DE PREVIDÊNCIA DO SERVID		1.500.000,00		
1210.29.07	CONTRIBUIÇÃO DO SERVIDOR ATIVO CIVIL PARA O REGIME PRÓPRIO	0.06.56.600.000	1.500.000,00		
1300.00.00	RECEITA PATRIMONIAL			1.732.000,00	
1320.00.00	RECEITAS DE VALORES MOBILIÁRIOS			1.732.000,00	
1328.00.00	REMUNERAÇÃO DOS INVESTIMENTOS DO REGIME PRÓPRIO DE PREVIDÊNC		1.732.000,00		
1328.10.00	REMUNERAÇÃO DOS INVESTIMENTOS DO REGIME PRÓPRIO DE PREVIDÊNC	0.06.00.600.000	1.732.000,00		
1900.00.00	OUTRAS RECEITAS CORRENTES			23.000,00	
1910.00.00	MULTAS E JUROS DE MORA			12.000,00	
1912.00.00	MULTAS E JUROS DE MORA DAS CONTRIBUIÇÕES		12.000,00		
1912.29.00	MULTAS E JUROS DE MORA DAS CONTRIBUIÇÕES PARA O REGIME PRÓPR		12.000,00		
1912.29.02	MULTAS E JUROS DE MORA DA CONTRIBUIÇÃO DO SERVIDOR PARA O RE	0.01.00.600.000	12.000,00		
1920.00.00	INDENIZAÇÕES E RESTITUIÇÕES			11.000,00	
1922.00.00	RESTITUIÇÕES		11.000,00		
1922.99.00	OUTRAS RESTITUIÇÕES		11.000,00		
1922.99.02	OUTRAS RESTITUIÇÕES - RPPS	0.01.00.001.001	11.000,00		
<b>Total das Receitas (exceto Intra-Orçamentárias)</b>					<b>3.255.000,00</b>

7000.00.00	RECEITAS CORRENTES				2.596.000,00
7200.00.00	RECEITAS DE CONTRIBUIÇÕES			2.564.000,00	
7210.00.00	CONTRIBUIÇÕES SOCIAIS			2.564.000,00	
7210.29.00	CONTRIBUIÇÕES PARA O REGIME PRÓPRIO DE PREVIDÊNC		2.564.000,00		
7210.29.01	CONTRIBUIÇÃO PATRONAL DE SERVIDOR ATIVO CIVIL PAI	0.06.69.600.000	2.410.000,00		
7210.29.15	CONTRIBUIÇÃO PREVIDENCIÁRIA EM REGIME DE PARCEL	0.06.00.600.000	154.000,00		
7900.00.00	OUTRAS RECEITAS CORRENTES			32.000,00	
7910.00.00	MULTAS E JUROS DE MORA			28.000,00	
7912.00.00	MULTAS E JUROS DE MORA DAS CONTRIBUIÇÕES		28.000,00		
7912.29.00	MULTAS E JUROS DE MORA DAS CONTRIBUIÇÕES PARA C		28.000,00		
7912.29.01	MULTAS E JUROS DE MORA DA CONTRIBUIÇÃO PATRONA	0.01.00.610.000	14.000,00		
7912.29.02	MULTAS E JUROS DE MORA DA CONTRIBUIÇÃO DO SERVII	0.01.00.610.000	14.000,00		
7920.00.00	INDENIZAÇÕES E RESTITUIÇÕES			4.000,00	
7922.00.00	RESTITUIÇÕES		4.000,00		
7922.99.00	OUTRAS RESTITUIÇÕES		4.000,00		
7922.99.00	OUTRAS RESTITUIÇÕES	0.01.00.001.001	4.000,00		
<b>Total das Receitas (Intra-Orçamentárias)</b>					<b>2.596.000,00</b>

**Total Geral das Receitas****5.851.000,00**

**PREFEITURA MUNICIPAL DE SANTA CRUZ DA BAIXA VERDE**

RUA SEBASTIÃO JOSÉ DA SILVA, 120, CENTRO - CNPJ:35445485/0000-01 - Documento Programa - Exercício de 2016

Anexo 02

Página 1

Orçamentario

Lei: , Data:

**NATUREZA DA DESPESA - CONSOLIDAÇÃO GERAL**

Código	Especificação	Elemento	Modalidade	Grupo	Categoria Econômica
3000.00	DESPESAS CORRENTES				30.513.300,00
3100.00	PESSOAL E ENCARGOS SOCIAIS			21.479.400,00	
3101.00	APLICAÇÕES DIRETAS		19.330.400,00		
3190.01	APOSENTADORIAS, RESERVA REMUNERADA E REFORMAS	1.600.000,00			
3100.03	PENSÕES	300.000,00			
3190.04	CONTRATAÇÃO POR TEMPO DETERMINADO	3.735.000,00			
3100.05	OUTROS BENEFÍCIOS PREVIDENCIÁRIOS	481.000,00			
3190.11	VENCIMENTOS E VANTAGENS FIXAS - PESSOAL CIVIL	10.019.000,00			
3100.13	OBRIGAÇÕES PATRONAIS	3.127.400,00			
3190.16	OUTRAS DESPESAS VARIÁVEIS - PESSOAL CIVIL	23.000,00			
3100.91	SENTENÇAS JUDICIAIS	2.000,00			
3100.92	DESPESAS DE EXERCÍCIOS ANTERIORES	43.000,00			
3191.00	APLICAÇÕES DIRETAS- INTRA-ORÇAMENTÁRIAS		2.149.000,00		
3101.13	OBRIGAÇÕES PATRONAIS	2.149.000,00			
3200.00	JUROS E ENCARGOS DA DÍVIDA			32.000,00	
3200.00	APLICAÇÕES DIRETAS		32.000,00		
3290.21	JUROS SOBRE A DÍVIDA POR CONTRATO	31.000,00			
3200.22	OUTROS ENCARGOS SOBRE A DÍVIDA POR CONTRATO	1.000,00			
3290.00	OUTRAS DESPESAS CORRENTES			9.001.900,00	
3200.00	TRANSFERÊNCIAS A INSTITUIÇÕES PRIVADAS SEM FINS LUCRATIVOS		5.000,00		
3290.43	SUBVENÇÕES SOCIAIS	5.000,00			
3290.00	APLICAÇÕES DIRETAS		8.996.900,00		
3200.14	DIÁRIAS - PESSOAL CIVIL	210.400,00			
3390.30	MATERIAL DE CONSUMO	2.630.500,00			
3200.31	PREMIAÇÕES CULTURAIS, ARTÍSTICAS, CIENTÍFICAS, DESPORTIVAS E	10.000,00			
3390.32	MATERIAL, BEM OU SERVIÇO PARA DISTRIBUIÇÃO GRATUITA	114.000,00			
3200.33	PASSAGENS E DESPESAS COM LOCOMOÇÃO	30.000,00			
3390.35	SERVIÇOS DE CONSULTORIA	349.000,00			
3200.36	OUTROS SERVIÇOS DE TERCEIROS - PESSOA FÍSICA	1.725.000,00			
3290.39	OUTROS SERVIÇOS DE TERCEIROS - PESSOA JURÍDICA	3.598.000,00			
3200.41	CONTRIBUIÇÕES	2.000,00			
3290.47	OBRIGAÇÕES TRIBUTÁRIAS E CONTRIBUTIVAS	200.000,00			
3200.48	OUTROS AUXÍLIOS FINANCEIROS A PESSOA FÍSICA	26.000,00			
3200.91	SENTENÇAS JUDICIAIS	4.000,00			
3390.92	DESPESAS DE EXERCÍCIOS ANTERIORES	53.000,00			
3200.93	INDENIZAÇÕES E RESTITUIÇÕES	45.000,00			
4000.00	DESPESAS DE CAPITAL				4.799.700,00
4000.00	INVESTIMENTOS			4.323.700,00	
4490.00	APLICAÇÕES DIRETAS		4.323.700,00		
4000.30	MATERIAL DE CONSUMO	2.000,00			
4490.39	OUTROS SERVIÇOS DE TERCEIROS - PESSOA JURÍDICA	3.000,00			
4000.51	OBRAS E INSTALAÇÕES	3.532.700,00			
4000.52	EQUIPAMENTOS E MATERIAL PERMANENTE	676.000,00			
4490.61	AQUISIÇÃO DE IMÓVEIS	110.000,00			
4000.00	AMORTIZAÇÃO DA DÍVIDA			476.000,00	
4690.00	APLICAÇÕES DIRETAS		476.000,00		
4000.71	PRINCIPAL DA DÍVIDA CONTRATUAL RESGATADA	476.000,00			
9000.00	RESERVA DE CONTINGÊNCIA			3.950.000,00	3.950.000,00
9000.00	RESERVA DE CONTINGÊNCIA			3.950.000,00	
9999.00	A DEFINIR		3.950.000,00		
9999.00	A CLASSIFICAR	3.950.000,00			
<b>TOTAL</b>					<b>39.263.000,00</b>

**PREFEITURA MUNICIPAL DE SANTA CRUZ DA BAIXA VERDE**

RUA SEBASTIÃO JOSÉ DA SILVA, 120, CENTRO - CNPJ:35445485/0001-01

Anexo 02  
Página 1

Orçamento Programa - Exercício de 2016

**NATUREZA DA DESPESA POR ORGÃO E UNIDADE**

Lei: , Data:

Órgão	Unidade	Descrição	F.R.-C.A.	Elemento	Modalidade	Grupo	Categoria Econômica
01	01	01 CÂMARA MUNICIPAL DE VEREADORES					
01	01	CÂMARA MUNICIPAL DE SANTA CRUZ DA BAIXA VERDE					
3.0.00.00		DESPESAS CORRENTES					1.154.000,00
3.1.00.00		PESSOAL E ENCARGOS SOCIAIS				936.500,00	
3.1.90.00		APLICAÇÕES DIRETAS			916.500,00		
3.1.90.04		CONTRATAÇÃO POR TEMPO DETERMINADO	0.01.00.001.001	20.000,00			
3.1.90.05		OUTROS BENEFÍCIOS PREVIDENCIÁRIOS	0.01.00.001.001	1.000,00			
3.1.90.11		VENCIMENTOS E VANTAGENS FIXAS - PESSOAL CIVIL	0.01.00.001.001	720.000,00			
3.1.90.13		OBRIGAÇÕES PATRONAIS	0.01.00.001.001	165.500,00			
3.1.90.16		OUTRAS DESPESAS VARIÁVEIS - PESSOAL CIVIL	0.01.00.001.001	6.000,00			
3.1.90.91		SENTENÇAS JUDICIAIS	0.01.00.001.001	2.000,00			
3.1.90.92		DESPESAS DE EXERCÍCIOS ANTERIORES	0.01.00.001.001	2.000,00			
3.1.91.00		APLICAÇÕES DIRETAS- INTRA-ORÇAMENTÁRIAS			20.000,00		
3.1.91.13		OBRIGAÇÕES PATRONAIS	0.01.00.001.001	20.000,00			
3.2.00.00		JUROS E ENCARGOS DA DÍVIDA				1.000,00	
3.2.90.00		APLICAÇÕES DIRETAS			1.000,00		
3.2.90.21		JUROS SOBRE A DÍVIDA POR CONTRATO	0.01.00.001.001	1.000,00			
3.3.00.00		OUTRAS DESPESAS CORRENTES				216.500,00	
3.3.90.00		APLICAÇÕES DIRETAS			216.500,00		
3.3.90.14		DIÁRIAS - PESSOAL CIVIL	0.01.00.001.001	36.000,00			
3.3.90.30		MATERIAL DE CONSUMO	0.01.00.001.001	16.500,00			
3.3.90.33		PASSAGENS E DESPESAS COM LOCOMOÇÃO	0.01.00.001.001	10.000,00			
3.3.90.35		SERVIÇOS DE CONSULTORIA	0.01.00.001.001	50.000,00			
3.3.90.36		OUTROS SERVIÇOS DE TERCEIROS - PESSOA FÍSICA	0.01.00.001.001	25.000,00			
3.3.90.39		OUTROS SERVIÇOS DE TERCEIROS - PESSOA JURÍDICA	0.01.00.001.001	40.000,00			
3.3.90.91		SENTENÇAS JUDICIAIS	0.01.00.001.001	2.000,00			
3.3.90.92		DESPESAS DE EXERCÍCIOS ANTERIORES	0.01.00.001.001	2.000,00			
3.3.90.93		INDENIZAÇÕES E RESTITUIÇÕES	0.01.00.001.001	35.000,00			44.000,00
4.0.00.00		DESPESAS DE CAPITAL					
4.4.00.00		INVESTIMENTOS				33.000,00	
4.4.90.00		APLICAÇÕES DIRETAS			33.000,00		
4.4.90.30		MATERIAL DE CONSUMO	0.01.00.001.001	2.000,00			
4.4.90.39		OUTROS SERVIÇOS DE TERCEIROS - PESSOA JURÍDICA	0.01.00.001.001	3.000,00			
4.4.90.51		OBRAS E INSTALAÇÕES	0.01.00.001.001	16.000,00			
4.4.90.52		EQUIPAMENTOS E MATERIAL PERMANENTE	0.01.00.001.001	12.000,00			
6.00.00		AMORTIZAÇÃO DA DÍVIDA				11.000,00	
6.6.90.00		APLICAÇÕES DIRETAS			11.000,00		
6.6.90.71		PRINCIPAL DA DÍVIDA CONTRATUAL RESGATADA	0.01.00.001.001	11.000,00			
<b>TOTAL</b>							<b>1.198.000,00</b>

Orçamento Programa - Exercício de 2016

**NATUREZA DA DESPESA POR ORGÃO E UNIDADE**

Lei: , Data:

Poder		02 PODER EXECUTIVO				
Orgão		02 GABINETE DO PREFEITO E SECRETARIA ASSISTENTE DO PREFEITO				
Unidade		01 GABINETE DO PREFEITO				
Código	Especificação	F.R.-C.A.	Elemento	Modalidade	Grupo	Categoria Econômica
3.0.00.00	DESPESAS CORRENTES					1.050.000,00
3.1.00.00	PESSOAL E ENCARGOS SOCIAIS				901.000,00	
3.1.90.00	APLICAÇÕES DIRETAS			798.000,00		
3.1.90.04	CONTRATAÇÃO POR TEMPO DETERMINADO	0.01.00.001.001	210.000,00			
3.1.90.11	VENCIMENTOS E VANTAGENS FIXAS - PESSOAL CIVIL	0.01.00.001.001	468.000,00			
3.1.90.13	OBRIGAÇÕES PATRONAIS	0.01.00.001.001	100.000,00			
3.1.90.92	DESPESAS DE EXERCÍCIOS ANTERIORES	0.01.00.001.001	20.000,00			
3.1.91.00	APLICAÇÕES DIRETAS- INTRA-ORÇAMENTÁRIAS			103.000,00		
3.1.91.13	OBRIGAÇÕES PATRONAIS	0.01.00.001.001	103.000,00			
3.3.00.00	OUTRAS DESPESAS CORRENTES				149.000,00	
3.3.90.00	APLICAÇÕES DIRETAS			149.000,00		
3.3.90.14	DIÁRIAS - PESSOAL CIVIL	0.01.00.001.001	28.000,00			
3.3.90.30	MATERIAL DE CONSUMO	0.01.00.001.001	15.000,00			
3.3.90.36	OUTROS SERVIÇOS DE TERCEIROS - PESSOA FÍSICA	0.01.00.001.001	6.000,00			
3.3.90.39	OUTROS SERVIÇOS DE TERCEIROS - PESSOA JURÍDICA	0.01.00.001.001	80.000,00			
3.3.90.92	DESPESAS DE EXERCÍCIOS ANTERIORES	0.01.00.001.001	20.000,00			
4.00.00.00	DESPESAS DE CAPITAL					10.000,00
4.4.00.00	INVESTIMENTOS				10.000,00	
4.4.90.00	APLICAÇÕES DIRETAS			10.000,00		
4.4.90.52	EQUIPAMENTOS E MATERIAL PERMANENTE	0.01.00.001.001	10.000,00			
<b>T O T A L</b>						<b>1.060.000,00</b>

**PREFEITURA MUNICIPAL DE SANTA CRUZ DA BAIXA VERDE**  
 RUA SEBASTIÃO JOSÉ DA SILVA, 120, CENTRO - CNPJ:35445485/0001-01

Anexo 02  
 Página 3

Orçamento Programa - Exercício de 2016

**NATUREZA DA DESPESA POR ORGÃO E UNIDADE**

Lei: , Data:

PODER 02 PODER EXECUTIVO  
 ORGÃO 03 PROCURADORIA JURÍDICA  
 UNIDADE 01 DEPARTAMENTO DE PROCURADORIA JURÍDICA

Código	Especificação	F.R.-C.A.	Elemento	Modalidade	Grupo	Categoria Econômica
3.0.00.00	DESPESAS CORRENTES					64.300,00
3.1.00.00	PESSOAL E ENCARGOS SOCIAIS				13.300,00	
3.1.90.00	APLICAÇÕES DIRETAS			13.300,00		
3.1.90.11	VENCIMENTOS E VANTAGENS FIXAS - PESSOAL CIVIL	0.01.00.001.001	11.000,00			
3.1.90.13	OBRIGAÇÕES PATRONAIS	0.01.00.001.001	2.300,00			
3.1.90.00	OUTRAS DESPESAS CORRENTES				51.000,00	
3.1.90.00	APLICAÇÕES DIRETAS			51.000,00		
3.3.90.14	DIÁRIAS - PESSOAL CIVIL	0.01.00.001.001	2.000,00			
3.3.90.30	MATERIAL DE CONSUMO	0.01.00.001.001	2.000,00			
3.3.90.36	OUTROS SERVIÇOS DE TERCEIROS - PESSOA FÍSICA	0.01.00.001.001	2.000,00			
3.3.90.39	OUTROS SERVIÇOS DE TERCEIROS - PESSOA JURÍDICA	0.01.00.001.001	45.000,00			
<b>TOTAL</b>						64.300,00

Orçamento Programa - Exercício de 2016

**NATUREZA DA DESPESA POR ORGÃO E UNIDADE**

Lei: , Data:

PODER		02 PODER EXECUTIVO				
ORGÃO		04 SECRETARIA DE FINANÇAS				
UNIDADE		01 DEPARTAMENTO DE CONTABILIDADE, FISCALIZAÇÃO E TRIBUTAÇÃO				
Código	Especificação	F.R.-C.A.	Elemento	Modalidade	Grupo	Categoria Econômica
3.0.00.00	DESPESAS CORRENTES					1.344.000,00
3.0.00.00	PESSOAL E ENCARGOS SOCIAIS				853.000,00	
3.0.90.00	APLICAÇÕES DIRETAS			736.000,00		
3.1.90.04	CONTRATAÇÃO POR TEMPO DETERMINADO	0.01.00.001.001	150.000,00			
3.1.90.11	VENCIMENTOS E VANTAGENS FIXAS - PESSOAL CIVIL	0.01.00.001.001	456.000,00			
3.1.90.13	OBRIGAÇÕES PATRONAIS	0.01.00.001.001	130.000,00			
3.1.91.00	APLICAÇÕES DIRETAS- INTRA-ORÇAMENTÁRIAS			117.000,00		
3.1.91.13	OBRIGAÇÕES PATRONAIS	0.01.00.001.001	117.000,00			
3.2.00.00	JUROS E ENCARGOS DA DÍVIDA				31.000,00	
3.2.90.00	APLICAÇÕES DIRETAS			31.000,00		
3.2.90.21	JUROS SOBRE A DÍVIDA POR CONTRATO	0.01.00.001.001	30.000,00			
3.2.90.22	OUTROS ENCARGOS SOBRE A DÍVIDA POR CONTRATO	0.01.00.001.001	1.000,00			
3.3.00.00	OUTRAS DESPESAS CORRENTES				460.000,00	
3.3.90.00	APLICAÇÕES DIRETAS			460.000,00		
3.3.90.14	DIÁRIAS - PESSOAL CIVIL	0.01.00.001.001	17.000,00			
3.3.90.30	MATERIAL DE CONSUMO	0.01.00.001.001	12.000,00			
3.3.90.35	SERVIÇOS DE CONSULTORIA	0.01.00.001.001	177.000,00			
3.3.90.36	OUTROS SERVIÇOS DE TERCEIROS - PESSOA FÍSICA	0.01.00.001.001	7.000,00			
3.3.90.39	OUTROS SERVIÇOS DE TERCEIROS - PESSOA JURÍDICA	0.01.00.001.001	40.000,00			
3.3.90.47	OBRIGAÇÕES TRIBUTÁRIAS E CONTRIBUTIVAS	0.01.00.001.001	200.000,00			
3.3.90.91	SENTENÇAS JUDICIAIS	0.01.00.001.001	2.000,00			
3.3.90.92	DESPESAS DE EXERCÍCIOS ANTERIORES	0.01.00.001.001	5.000,00			470.000,00
4.00.00	DESPESAS DE CAPITAL				5.000,00	
4.00.00	INVESTIMENTOS				5.000,00	
4.4.90.00	APLICAÇÕES DIRETAS					
4.4.90.52	EQUIPAMENTOS E MATERIAL PERMANENTE	0.01.00.001.001	5.000,00			
4.6.00.00	AMORTIZAÇÃO DA DÍVIDA				465.000,00	
4.6.90.00	APLICAÇÕES DIRETAS			465.000,00		
4.6.90.71	PRINCIPAL DA DÍVIDA CONTRATUAL RESGATADA	0.01.00.001.001	465.000,00			
<b>TOTAL</b>						<b>1.814.000,00</b>



**PREFEITURA MUNICIPAL DE SANTA CRUZ DA BAIXA VERDE**

RUA SEBASTIÃO JOSÉ DA SILVA, 120, CENTRO - CNPJ:35445485/0001-01

Anexo 02  
Página 5

Orçamento Programa - Exercício de 2016

**NATUREZA DA DESPESA POR ORGÃO E UNIDADE**

Lei: , Data:

Código	Especificação	F.R.-C.A.	Elemento	Modalidade	Grupo	Categoria Econômica
PODER	02 PODER EXECUTIVO					
ORGÃO	05 SECRETARIA DE ADMINISTRAÇÃO E PLANEJAMENTO					
UNIDADE	01 DEPARTAMENTO DE ADMINISTRAÇÃO GERAL					
3.0.00.00	DESPESAS CORRENTES					3.722.000,00
3.1.00.00	PESSOAL E ENCARGOS SOCIAIS				2.824.000,00	
3.1.90.00	APLICAÇÕES DIRETAS			2.484.000,00		
3.1.90.04	CONTRATAÇÃO POR TEMPO DETERMINADO	0.01.00.001.001	500.000,00			
3.1.90.11	VENCIMENTOS E VANTAGENS FIXAS - PESSOAL CIVIL	0.01.00.001.001	1.634.000,00			
3.1.90.13	OBRIGAÇÕES PATRONAIS	0.01.00.001.001	350.000,00			
3.1.91.00	APLICAÇÕES DIRETAS- INTRA-ORÇAMENTÁRIAS			340.000,00		
3.1.91.13	OBRIGAÇÕES PATRONAIS	0.01.00.001.001	340.000,00			
3.00.00	OUTRAS DESPESAS CORRENTES				898.000,00	
3.90.00	APLICAÇÕES DIRETAS			898.000,00		
3.3.90.14	DIÁRIAS - PESSOAL CIVIL	0.01.00.001.001	5.000,00			
3.3.90.30	MATERIAL DE CONSUMO	0.01.00.001.001	126.000,00			
3.3.90.36	OUTROS SERVIÇOS DE TERCEIROS - PESSOA FÍSICA	0.01.00.001.001	126.000,00			
3.3.90.39	OUTROS SERVIÇOS DE TERCEIROS - PESSOA JURÍDICA	0.01.00.001.001	639.000,00			
3.3.90.41	CONTRIBUIÇÕES	0.01.00.001.001	2.000,00			
3.00.00	DESPESAS DE CAPITAL					120.000,00
4.00.00	INVESTIMENTOS				120.000,00	
4.4.90.00	APLICAÇÕES DIRETAS			120.000,00		
4.4.90.51	OBRAS E INSTALAÇÕES	0.01.00.001.001	80.000,00			
4.4.90.52	EQUIPAMENTOS E MATERIAL PERMANENTE	0.01.00.001.001	20.000,00			
4.4.90.61	AQUISIÇÃO DE IMÓVEIS	0.01.00.001.001	20.000,00			
3.0.00.00	RESERVA DE CONTINGÊNCIA					1.000.000,00
3.9.00.00	RESERVA DE CONTINGÊNCIA				1.000.000,00	
3.9.99.00	A DEFINIR			1.000.000,00		
3.9.99.99	A CLASSIFICAR	0.01.00.001.001	1.000.000,00			
<b>TOTAL</b>						<b>4.842.000,00</b>

**PREFEITURA MUNICIPAL DE SANTA CRUZ DA BAIXA VERDE**

RUA SEBASTIÃO JOSÉ DA SILVA, 120, CENTRO - CNPJ:35445485/0001-01

Anexo 02  
Página 6

Orçamento Programa - Exercício de 2016

**NATUREZA DA DESPESA POR ORGÃO E UNIDADE**

Lei: , Data:

Código	Especificação	F.R.-C.A.	Elemento	Modalidade	Grupo	Categoria Econômica
02	PODER EXECUTIVO					
06	SECRETARIA DE OBRAS E URBANISMO					
01	DEPARTAMENTO DE VIAÇÃO, OBRAS E URBANISMO					
3.0.00.00	DESPESAS CORRENTES					1.497.000,00
3.0.00.00	PESSOAL E ENCARGOS SOCIAIS				396.000,00	
3.0.90.00	APLICAÇÕES DIRETAS			354.000,00		
3.1.90.04	CONTRATAÇÃO POR TEMPO DETERMINADO	0.01.00.001.001	100.000,00			
3.1.90.11	VENCIMENTOS E VANTAGENS FIXAS - PESSOAL CIVIL	0.01.00.001.001	204.000,00			
3.1.90.13	OBRIGAÇÕES PATRONAIS	0.01.01.001.001	50.000,00			
3.1.91.00	APLICAÇÕES DIRETAS- INTRA-ORÇAMENTÁRIAS			42.000,00		
3.1.91.13	OBRIGAÇÕES PATRONAIS	0.01.00.001.001	42.000,00			
3.00.00	OUTRAS DESPESAS CORRENTES				1.101.000,00	
3.90.00	APLICAÇÕES DIRETAS			1.101.000,00		
3.3.90.14	DIÁRIAS - PESSOAL CIVIL	0.01.00.001.001	2.000,00			
3.3.90.30	MATERIAL DE CONSUMO	0.01.00.001.001	94.000,00			
3.90.36	OUTROS SERVIÇOS DE TERCEIROS - PESSOA FÍSICA	0.01.00.001.001	131.000,00			
3.90.39	OUTROS SERVIÇOS DE TERCEIROS - PESSOA JURÍDICA	0.01.00.001.001	874.000,00			
4.0.00.00	DESPESAS DE CAPITAL					1.687.200,00
4.00.00	INVESTIMENTOS				1.687.200,00	
4.90.00	APLICAÇÕES DIRETAS			1.687.200,00		
4.4.90.51	OBRAS E INSTALAÇÕES	0.01.00.001.001	1.087.200,00			
4.4.90.51	OBRAS E INSTALAÇÕES	0.06.00.001.001	490.000,00			
4.4.90.52	EQUIPAMENTOS E MATERIAL PERMANENTE	0.01.00.001.001	100.000,00			
4.4.90.61	AQUISIÇÃO DE IMÓVEIS	0.01.00.001.001	10.000,00			
<b>TOTAL</b>						<b>3.184.200,00</b>

Orçamento Programa - Exercício de 2016

**NATUREZA DA DESPESA POR ORGÃO E UNIDADE**

Lei: , Data:

PODER	02 PODER EXECUTIVO					
ORGÃO	07 SECRETARIA DE EDUCAÇÃO E CULTURA					
UNIDADE	00 DEPARTAMENTO DE ENSINO - RECURSOS DO TESOURO					
Código	Especificação	F.R.-C.A.	Elemento	Modalidade	Grupo	Categoria Econômica
3.0.00.00	DESPESAS CORRENTES					2.578.600,00
3.0.00.00	PESSOAL E ENCARGOS SOCIAIS				320.600,00	
3.0.90.00	APLICAÇÕES DIRETAS			260.600,00		
3.1.90.04	CONTRATAÇÃO POR TEMPO DETERMINADO	0.01.00.200.000	10.000,00			
3.1.90.04	CONTRATAÇÃO POR TEMPO DETERMINADO	0.02.09.200.006	30.000,00			
3.1.90.04	CONTRATAÇÃO POR TEMPO DETERMINADO	0.02.10.200.005	10.000,00			
3.1.90.04	CONTRATAÇÃO POR TEMPO DETERMINADO	0.02.13.200.003	20.000,00			
3.1.90.11	VENCIMENTOS E VANTAGENS FIXAS - PESSOAL CIVIL	0.01.00.200.000	6.000,00			
3.1.90.11	VENCIMENTOS E VANTAGENS FIXAS - PESSOAL CIVIL	0.02.09.200.006	100.000,00			
3.1.90.11	VENCIMENTOS E VANTAGENS FIXAS - PESSOAL CIVIL	0.02.10.200.005	40.000,00			
3.1.90.11	VENCIMENTOS E VANTAGENS FIXAS - PESSOAL CIVIL	0.02.13.200.003	3.000,00			
3.1.90.13	OBRIGAÇÕES PATRONAIS	0.01.00.200.000	3.000,00			
3.1.90.13	OBRIGAÇÕES PATRONAIS	0.02.09.200.006	12.600,00			
3.1.90.13	OBRIGAÇÕES PATRONAIS	0.02.10.200.005	10.000,00			
3.1.90.13	OBRIGAÇÕES PATRONAIS	0.02.13.200.003	9.000,00			
3.1.90.16	OUTRAS DESPESAS VARIÁVEIS - PESSOAL CIVIL	0.01.00.200.000	2.000,00			
3.1.90.16	OUTRAS DESPESAS VARIÁVEIS - PESSOAL CIVIL	0.02.10.200.005	5.000,00			
3.1.91.00	APLICAÇÕES DIRETAS- INTRA-ORÇAMENTÁRIAS			60.000,00		
3.1.91.13	OBRIGAÇÕES PATRONAIS	0.01.00.200.000	3.000,00			
3.1.91.13	OBRIGAÇÕES PATRONAIS	0.02.09.200.006	20.000,00			
3.1.91.13	OBRIGAÇÕES PATRONAIS	0.02.10.200.005	35.000,00			
3.1.91.13	OBRIGAÇÕES PATRONAIS	0.02.13.200.003	2.000,00			
3.00.00	OUTRAS DESPESAS CORRENTES				5.000,00	
3.3.50.00	TRANSFERÊNCIAS A INSTITUIÇÕES PRIVADAS SEM FINS LUCR					
3.3.50.43	SUBVENÇÕES SOCIAIS	0.01.00.200.000	5.000,00			
3.3.90.00	APLICAÇÕES DIRETAS			2.253.000,00		
3.3.90.14	DIÁRIAS - PESSOAL CIVIL	0.01.00.200.000	2.000,00			
3.3.90.14	DIÁRIAS - PESSOAL CIVIL	0.01.12.200.000	3.000,00			
3.3.90.14	DIÁRIAS - PESSOAL CIVIL	0.02.10.200.005	5.000,00			
3.3.90.30	MATERIAL DE CONSUMO	0.01.00.200.000	125.000,00			
3.3.90.30	MATERIAL DE CONSUMO	0.02.06.200.004	150.000,00			
3.3.90.30	MATERIAL DE CONSUMO	0.02.07.200.002	25.000,00			
3.3.90.30	MATERIAL DE CONSUMO	0.02.08.200.001	250.000,00			
3.3.90.30	MATERIAL DE CONSUMO	0.02.09.200.006	190.000,00			
3.3.90.30	MATERIAL DE CONSUMO	0.02.10.200.005	80.000,00			
3.3.90.30	MATERIAL DE CONSUMO	0.02.13.200.003	200.000,00			
3.3.90.36	OUTROS SERVIÇOS DE TERCEIROS - PESSOA FÍSICA	0.01.00.200.000	36.000,00			
3.3.90.36	OUTROS SERVIÇOS DE TERCEIROS - PESSOA FÍSICA	0.02.06.200.004	100.000,00			
3.3.90.36	OUTROS SERVIÇOS DE TERCEIROS - PESSOA FÍSICA	0.02.07.200.002	5.000,00			
3.3.90.36	OUTROS SERVIÇOS DE TERCEIROS - PESSOA FÍSICA	0.02.08.200.001	50.000,00			
3.3.90.36	OUTROS SERVIÇOS DE TERCEIROS - PESSOA FÍSICA	0.02.09.200.006	190.000,00			
3.3.90.36	OUTROS SERVIÇOS DE TERCEIROS - PESSOA FÍSICA	0.02.10.200.005	85.000,00			
3.3.90.39	OUTROS SERVIÇOS DE TERCEIROS - PESSOA JURÍDICA	0.01.00.200.000	205.000,00			
3.3.90.39	OUTROS SERVIÇOS DE TERCEIROS - PESSOA JURÍDICA	0.02.06.200.004	62.000,00			
3.3.90.39	OUTROS SERVIÇOS DE TERCEIROS - PESSOA JURÍDICA	0.02.07.200.002	5.000,00			
3.3.90.39	OUTROS SERVIÇOS DE TERCEIROS - PESSOA JURÍDICA	0.02.08.200.001	53.000,00			

**PREFEITURA MUNICIPAL DE SANTA CRUZ DA BAIXA VERDE**

RUA SEBASTIÃO JOSÉ DA SILVA, 120, CENTRO - CNPJ:35445485/0001-01

Anexo 02  
Página 8

Orçamento Programa - Exercício de 2016

**NATUREZA DA DESPESA POR ORGÃO E UNIDADE**

Lei: , Data:

Código	Especificação	F.R.-C.A.	Elemento	Modalidade	Grupo	Categoria Econômica
02	PODER EXECUTIVO					
07	SECRETARIA DE EDUCAÇÃO E CULTURA					
00	DEPARTAMENTO DE ENSINO - RECURSOS DO TESOURO					
3.3.90.39	OUTROS SERVIÇOS DE TERCEIROS - PESSOA JURÍDICA	0.02.09.200.000	42.000,00			
3.3.90.39	OUTROS SERVIÇOS DE TERCEIROS - PESSOA JURÍDICA	0.02.09.200.006	340.000,00			
3.3.90.39	OUTROS SERVIÇOS DE TERCEIROS - PESSOA JURÍDICA	0.02.10.200.005	20.000,00			
3.3.90.39	OUTROS SERVIÇOS DE TERCEIROS - PESSOA JURÍDICA	0.02.13.200.003	25.000,00			
3.3.90.93	INDENIZAÇÕES E RESTITUIÇÕES	0.01.00.200.000	5.000,00			
4.00.00	DESPESAS DE CAPITAL					708.000,00
4.00.00	INVESTIMENTOS				708.000,00	
4.4.90.00	APLICAÇÕES DIRETAS			708.000,00		
4.4.90.51	OBRAS E INSTALAÇÕES	0.02.09.200.006	700.000,00			
4.4.90.52	EQUIPAMENTOS E MATERIAL PERMANENTE	0.01.00.200.000	3.000,00			
4.4.90.52	EQUIPAMENTOS E MATERIAL PERMANENTE	0.02.10.200.005	5.000,00			
<b>TOTAL</b>						<b>3.286.600,00</b>

**PREFEITURA MUNICIPAL DE SANTA CRUZ DA BAIXA VERDE**

RUA SEBASTIÃO JOSÉ DA SILVA, 120, CENTRO - CNPJ:35445485/0001-01

Anexo 02  
Página 9

Orçamento Programa - Exercício de 2016

**NATUREZA DA DESPESA POR ORGÃO E UNIDADE**

Lei: , Data:

Código	Especificação	F.R.-C.A.	Elemento	Modalidade	Grupo	Categoria Econômica
PODER	02 PODER EXECUTIVO					
ORGÃO	07 SECRETARIA DE EDUCAÇÃO E CULTURA					
UNIDADE	02 DEPARTAMENTO DE ENSINO - RECURSOS DO FUNDEB					
3.0.00.00	DESPESAS CORRENTES					8.016.000,00
3.1.00.00	PESSOAL E ENCARGOS SOCIAIS				7.327.000,00	
3.1.90.00	APLICAÇÕES DIRETAS			6.475.000,00		
3.1.90.04	CONTRATAÇÃO POR TEMPO DETERMINADO	0.01.00.001.001	44.000,00			
3.1.90.04	CONTRATAÇÃO POR TEMPO DETERMINADO	0.01.00.200.000	120.000,00			
3.1.90.04	CONTRATAÇÃO POR TEMPO DETERMINADO	0.02.18.200.007	562.000,00			
3.1.90.11	VENCIMENTOS E VANTAGENS FIXAS - PESSOAL CIVIL	0.01.00.200.000	949.000,00			
3.1.90.11	VENCIMENTOS E VANTAGENS FIXAS - PESSOAL CIVIL	0.02.18.200.007	3.765.000,00			
3.1.90.13	OBRIGAÇÕES PATRONAIS	0.01.00.001.001	15.000,00			
3.1.90.13	OBRIGAÇÕES PATRONAIS	0.02.18.200.007	1.010.000,00			
3.1.90.16	OUTRAS DESPESAS VARIÁVEIS - PESSOAL CIVIL	0.02.18.200.007	10.000,00			
3.1.91.00	APLICAÇÕES DIRETAS- INTRA-ORÇAMENTÁRIAS			852.000,00		
3.1.91.13	OBRIGAÇÕES PATRONAIS	0.01.00.001.001	15.000,00			
3.1.91.13	OBRIGAÇÕES PATRONAIS	0.02.18.200.007	837.000,00			
3.3.00.00	OUTRAS DESPESAS CORRENTES				689.000,00	
3.3.90.00	APLICAÇÕES DIRETAS			689.000,00		
3.3.90.14	DIÁRIAS - PESSOAL CIVIL	0.02.18.200.007	16.000,00			
3.3.90.30	MATERIAL DE CONSUMO	0.02.09.200.006	200.000,00			
3.3.90.30	MATERIAL DE CONSUMO	0.02.18.200.007	135.000,00			
3.3.90.36	OUTROS SERVIÇOS DE TERCEIROS - PESSOA FÍSICA	0.01.00.200.000	32.000,00			
3.3.90.36	OUTROS SERVIÇOS DE TERCEIROS - PESSOA FÍSICA	0.02.18.200.007	191.000,00			
3.3.90.39	OUTROS SERVIÇOS DE TERCEIROS - PESSOA JURÍDICA	0.01.00.200.000	50.000,00			
3.3.90.39	OUTROS SERVIÇOS DE TERCEIROS - PESSOA JURÍDICA	0.02.18.200.007	65.000,00			
4.00.00.00	DESPESAS DE CAPITAL					40.000,00
4.4.00.00	INVESTIMENTOS				40.000,00	
4.4.90.00	APLICAÇÕES DIRETAS			40.000,00		
4.4.90.52	EQUIPAMENTOS E MATERIAL PERMANENTE	0.06.12.200.000	40.000,00			
<b>TOTAL</b>						<b>8.056.000,00</b>

**PREFEITURA MUNICIPAL DE SANTA CRUZ DA BAIXA VERDE**

RUA SEBASTIÃO JOSÉ DA SILVA, 120, CENTRO - CNPJ:35445485/0001-01

Anexo 02  
Página 10

Orçamento Programa - Exercício de 2016

**NATUREZA DA DESPESA POR ORGÃO E UNIDADE**

Lei: , Data:

Código	Especificação	F.R.-C.A.	Elemento	Modalidade	Grupo	Categoria Econômica
PODER	02 PODER EXECUTIVO					
ORGÃO	07 SECRETARIA DE EDUCAÇÃO E CULTURA					
UNIDADE	03 DEPARTAMENTO DE CULTURA					
3.0.00.00	DESPESAS CORRENTES					174.000,00
3.1.00.00	PESSOAL E ENCARGOS SOCIAIS				5.000,00	
3.1.90.00	APLICAÇÕES DIRETAS			5.000,00		
3.1.90.11	VENCIMENTOS E VANTAGENS FIXAS - PESSOAL CIVIL	0.01.00.001.001	5.000,00			
3.3.00.00	OUTRAS DESPESAS CORRENTES				169.000,00	
3.3.90.00	APLICAÇÕES DIRETAS			169.000,00		
3.3.90.14	DIÁRIAS - PESSOAL CIVIL	0.01.00.001.001	2.000,00			
3.3.90.30	MATERIAL DE CONSUMO	0.01.00.001.001	10.000,00			
3.3.90.31	PREMIAÇÕES CULTURAIS, ARTÍSTICAS, CIENTÍFICAS, DESPESAS	0.01.00.001.001	10.000,00			
3.3.90.32	MATERIAL, BEM OU SERVIÇO PARA DISTRIBUIÇÃO GRATUITA	0.01.00.001.001	2.000,00			
3.3.90.36	OUTROS SERVIÇOS DE TERCEIROS - PESSOA FÍSICA	0.01.12.001.001	35.000,00			
3.3.90.39	OUTROS SERVIÇOS DE TERCEIROS - PESSOA JURÍDICA	0.01.00.001.001	10.000,00			
3.3.90.39	OUTROS SERVIÇOS DE TERCEIROS - PESSOA JURÍDICA	0.06.00.001.001	100.000,00			
4.0.00.00	DESPESAS DE CAPITAL					30.000,00
4.4.00.00	INVESTIMENTOS				30.000,00	
4.4.90.00	APLICAÇÕES DIRETAS			30.000,00		
4.4.90.51	OBRAS E INSTALAÇÕES	0.01.00.001.001	20.000,00			
4.4.90.52	EQUIPAMENTOS E MATERIAL PERMANENTE	0.01.00.001.001	10.000,00			
<b>TOTAL</b>						<b>204.000,00</b>

**PREFEITURA MUNICIPAL DE SANTA CRUZ DA BAIXA VERDE**

RUA SEBASTIÃO JOSÉ DA SILVA, 120, CENTRO - CNPJ:35445485/0001-01

Anexo 02  
Página 11

Orçamento Programa - Exercício de 2016

**NATUREZA DA DESPESA POR ORGÃO E UNIDADE**

Lei: , Data:

Código	Especificação	F.R.-C.A.	Elemento	Modalidade	Grupo	Categoria Econômica
02	PODER EXECUTIVO					
08	SECRETARIA DE AGRICULTURA, INDÚSTRIA E COMÉRCIO					
01	DEPARTAMENTO DE ABASTECIMENTO E DESENVOLVIMENTO RURAL					
3.0.00.00	DESPESAS CORRENTES					477.000,00
3.1.00.00	PESSOAL E ENCARGOS SOCIAIS				110.000,00	
3.1.90.00	APLICAÇÕES DIRETAS			95.000,00		
3.1.90.04	CONTRATAÇÃO POR TEMPO DETERMINADO	0.01.00.001.001	30.000,00			
3.1.90.11	VENCIMENTOS E VANTAGENS FIXAS - PESSOAL CIVIL	0.01.00.001.001	50.000,00			
3.1.90.13	OBRIGAÇÕES PATRONAIS	0.01.00.001.001	15.000,00			
3.1.91.00	APLICAÇÕES DIRETAS- INTRA-ORÇAMENTÁRIAS			15.000,00		
3.1.91.13	OBRIGAÇÕES PATRONAIS	0.01.00.001.001	15.000,00			
3.3.00.00	OUTRAS DESPESAS CORRENTES				367.000,00	
3.3.90.00	APLICAÇÕES DIRETAS			367.000,00		
3.3.90.14	DIÁRIAS - PESSOAL CIVIL	0.01.00.001.001	3.000,00			
3.3.90.30	MATERIAL DE CONSUMO	0.01.00.001.001	152.000,00			
3.3.90.32	MATERIAL, BEM OU SERVIÇO PARA DISTRIBUIÇÃO GRATUITA	0.01.00.001.001	10.000,00			
3.3.90.36	OUTROS SERVIÇOS DE TERCEIROS - PESSOA FÍSICA	0.01.00.001.001	32.000,00			
3.3.90.39	OUTROS SERVIÇOS DE TERCEIROS - PESSOA JURÍDICA	0.01.00.001.001	170.000,00			
4.00.00	DESPESAS DE CAPITAL					27.000,00
4.4.00.00	INVESTIMENTOS				27.000,00	
4.4.90.00	APLICAÇÕES DIRETAS					
4.4.90.51	OBRAS E INSTALAÇÕES	0.01.00.001.001	17.000,00			
4.4.90.52	EQUIPAMENTOS E MATERIAL PERMANENTE	0.01.00.001.001	10.000,00			
<b>TOTAL</b>						<b>504.000,00</b>

**PREFEITURA MUNICIPAL DE SANTA CRUZ DA BAIXA VERDE**

RUA SEBASTIÃO JOSÉ DA SILVA, 120, CENTRO - CNPJ:35445485/0001-01

Anexo 02  
Página 12

Orçamento Programa - Exercício de 2016

**NATUREZA DA DESPESA POR ORGÃO E UNIDADE**

Lei: , Data:

Código	Especificação	F.R.-C.A.	Elemento	Modalidade	Grupo	Categoria Econômica
02	PODER EXECUTIVO					
09	SECRETARIA DE TURISMO, DESPORTO E LAZER					
01	DEPARTAMENTO DE DESPORTO E LAZER					
3.0.00.00	DESPESAS CORRENTES					342.000,00
3.1.00.00	PESSOAL E ENCARGOS SOCIAIS				295.000,00	
3.1.90.00	APLICAÇÕES DIRETAS			270.000,00		
3.1.90.04	CONTRATAÇÃO POR TEMPO DETERMINADO	0.01.00.001.001	100.000,00			
3.1.90.11	VENCIMENTOS E VANTAGENS FIXAS - PESSOAL CIVIL	0.01.00.001.001	120.000,00			
3.1.90.13	OBRIGAÇÕES PATRONAIS	0.01.00.001.001	50.000,00			
3.1.91.00	APLICAÇÕES DIRETAS- INTRA-ORÇAMENTÁRIAS			25.000,00		
3.1.91.13	OBRIGAÇÕES PATRONAIS	0.01.00.001.001	25.000,00			
3.3.00.00	OUTRAS DESPESAS CORRENTES				47.000,00	
3.3.90.00	APLICAÇÕES DIRETAS			47.000,00		
3.3.90.30	MATERIAL DE CONSUMO	0.01.00.001.001	20.000,00			
3.3.90.36	OUTROS SERVIÇOS DE TERCEIROS - PESSOA FÍSICA	0.01.00.001.001	16.000,00			
3.3.90.39	OUTROS SERVIÇOS DE TERCEIROS - PESSOA JURÍDICA	0.01.00.001.001	11.000,00			
4.0.00.00	DESPESAS DE CAPITAL					40.000,00
4.4.00.00	INVESTIMENTOS				40.000,00	
4.90.00	APLICAÇÕES DIRETAS			40.000,00		
4.90.51	OBRAS E INSTALAÇÕES	0.05.00.001.001	40.000,00			
<b>TOTAL</b>						<b>382.000,00</b>





Orçamento Programa - Exercício de 2016

**NATUREZA DA DESPESA POR ORGÃO E UNIDADE**

Lei: , Data:

Código	Especificação	F.R.-C.A.	Elemento	Modalidade	Grupo	Categoria Econômica
02	PODER EXECUTIVO					
10	SECRETARIA DE PLANEJAMENTO E ARTICULAÇÃO POLÍTICA					
00	DEPARTAMENTO DE PLANEJAMENTO E ARTICULAÇÃO POLÍTICA					
3.0.00.00	DESPESAS CORRENTES					
3.1.00.00	PESSOAL E ENCARGOS SOCIAIS					122.000,00
3.1.90.00	APLICAÇÕES DIRETAS				108.000,00	
3.1.90.04	CONTRATAÇÃO POR TEMPO DETERMINADO			93.000,00		
3.1.90.11	VENCIMENTOS E VANTAGENS FIXAS - PESSOAL CIVIL	0.01.00.001.001	50.000,00			
3.1.90.13	OBRIGAÇÕES PATRONAIS	0.01.00.001.001	35.000,00			
3.1.91.00	APLICAÇÕES DIRETAS- INTRA-ORÇAMENTÁRIAS	0.01.00.001.001	8.000,00			
3.1.91.13	OBRIGAÇÕES PATRONAIS			15.000,00		
3.3.00.00	OUTRAS DESPESAS CORRENTES	0.01.00.001.001	15.000,00			
3.3.90.00	APLICAÇÕES DIRETAS				14.000,00	
3.3.90.14	DIÁRIAS - PESSOAL CIVIL	0.01.00.001.001	2.000,00	14.000,00		
3.3.90.30	MATERIAL DE CONSUMO	0.01.00.001.001	5.000,00			
3.3.90.36	OUTROS SERVIÇOS DE TERCEIROS - PESSOA FÍSICA	0.01.00.001.001	5.000,00			
3.3.90.39	OUTROS SERVIÇOS DE TERCEIROS - PESSOA JURÍDICA	0.01.00.001.001	2.000,00			
4.0.00.00	DESPESAS DE CAPITAL					
4.00.00	INVESTIMENTOS					10.000,00
4.90.00	APLICAÇÕES DIRETAS				10.000,00	
4.90.52	EQUIPAMENTOS E MATERIAL PERMANENTE	0.01.00.001.001	10.000,00	10.000,00		
<b>TOTAL</b>						132.000,00

**PREFEITURA MUNICIPAL DE SANTA CRUZ DA BAIXA VERDE**

RUA SEBASTIÃO JOSÉ DA SILVA, 120, CENTRO - CNPJ:35445485/0001-01

Anexo 02  
Página 14

Orçamento Programa - Exercício de 2016

**NATUREZA DA DESPESA POR ORGÃO E UNIDADE**

Lei: , Data:

PODER 02 PODER EXECUTIVO  
ORGÃO 11 UNIDADE SUPERVISIONADA - SAÚDE  
UNIDADE 01 FUNDO MUNICIPAL DE SAÚDE

Código	Especificação	F.R.-C.A.	Elemento	Modalidade	Grupo	Categoria Econômica
3.0.00.00	DESPESAS CORRENTES					5.624.000,00
3.0.00.00	PESSOAL E ENCARGOS SOCIAIS					
3.0.90.00	APLICAÇÕES DIRETAS				4.201.000,00	
3.1.90.04	CONTRATAÇÃO POR TEMPO DETERMINADO			3.641.000,00		
3.1.90.04	CONTRATAÇÃO POR TEMPO DETERMINADO	0.01.00.300.000	203.000,00			
3.1.90.04	CONTRATAÇÃO POR TEMPO DETERMINADO	0.01.01.300.000	164.500,00			
3.1.90.04	CONTRATAÇÃO POR TEMPO DETERMINADO	0.04.04.300.001	962.500,00			
3.1.90.11	VENCIMENTOS E VANTAGENS FIXAS - PESSOAL CIVIL	0.01.00.300.000	679.000,00			
3.1.90.11	VENCIMENTOS E VANTAGENS FIXAS - PESSOAL CIVIL	0.04.04.300.001	669.000,00			
3.1.90.13	OBRIGAÇÕES PATRONAIS	0.01.00.300.000	459.000,00			
3.1.90.13	OBRIGAÇÕES PATRONAIS	0.04.04.300.001	485.000,00			
3.1.90.92	DESPESAS DE EXERCÍCIOS ANTERIORES	0.01.00.300.000	13.000,00			
3.1.90.92	DESPESAS DE EXERCÍCIOS ANTERIORES	0.04.04.300.001	6.000,00			
3.1.91.00	APLICAÇÕES DIRETAS- INTRA-ORÇAMENTÁRIAS				560.000,00	
3.1.91.13	OBRIGAÇÕES PATRONAIS	0.01.00.300.000	320.000,00			
3.1.91.13	OBRIGAÇÕES PATRONAIS	0.04.04.300.001	240.000,00			
3.00.00	OUTRAS DESPESAS CORRENTES				1.423.000,00	
3.90.00	APLICAÇÕES DIRETAS					
3.3.90.14	DIÁRIAS - PESSOAL CIVIL	0.01.00.300.000	12.000,00		1.423.000,00	
3.3.90.14	DIÁRIAS - PESSOAL CIVIL	0.04.04.300.001	29.000,00			
3.90.30	MATERIAL DE CONSUMO	0.01.00.300.000	395.000,00			
3.90.30	MATERIAL DE CONSUMO	0.01.01.300.000	50.000,00			
3.90.30	MATERIAL DE CONSUMO	0.04.04.300.001	166.000,00			
3.90.32	MATERIAL, BEM OU SERVIÇO PARA DISTRIBUIÇÃO GRATUITA	0.01.00.300.000	1.000,00			
3.90.32	MATERIAL, BEM OU SERVIÇO PARA DISTRIBUIÇÃO GRATUITA	0.04.04.300.001	49.000,00			
3.90.33	PASSAGENS E DESPESAS COM LOCOMOÇÃO	0.01.00.300.000	6.000,00			
3.90.33	PASSAGENS E DESPESAS COM LOCOMOÇÃO	0.04.04.300.001	4.000,00			
3.90.35	SERVIÇOS DE CONSULTORIA	0.01.00.300.000	16.000,00			
3.90.35	SERVIÇOS DE CONSULTORIA	0.04.04.300.001	16.000,00			
3.90.36	OUTROS SERVIÇOS DE TERCEIROS - PESSOA FÍSICA	0.01.00.300.000	214.500,00			
3.90.36	OUTROS SERVIÇOS DE TERCEIROS - PESSOA FÍSICA	0.04.04.300.001	111.500,00			
3.90.39	OUTROS SERVIÇOS DE TERCEIROS - PESSOA JURÍDICA	0.01.00.300.000	73.000,00			
3.90.39	OUTROS SERVIÇOS DE TERCEIROS - PESSOA JURÍDICA	0.04.04.300.001	241.000,00			
3.90.48	OUTROS AUXÍLIOS FINANCEIROS A PESSOA FÍSICA	0.01.00.300.000	10.000,00			
3.90.48	OUTROS AUXÍLIOS FINANCEIROS A PESSOA FÍSICA	0.04.04.300.001	10.000,00			
3.90.92	DESPESAS DE EXERCÍCIOS ANTERIORES	0.01.00.300.000	9.000,00			
3.90.92	DESPESAS DE EXERCÍCIOS ANTERIORES	0.04.04.300.001	10.000,00			
4.00.00	DESPESAS DE CAPITAL					1.107.000,00
4.4.00.00	INVESTIMENTOS				1.107.000,00	
4.4.90.00	APLICAÇÕES DIRETAS					
4.4.90.51	OBRAS E INSTALAÇÕES	0.01.00.300.000	38.000,00		1.107.000,00	
4.4.90.51	OBRAS E INSTALAÇÕES	0.02.12.300.002	590.000,00			
4.4.90.51	OBRAS E INSTALAÇÕES	0.04.04.300.001	119.000,00			
4.4.90.52	EQUIPAMENTOS E MATERIAL PERMANENTE	0.01.00.300.000	48.000,00			
4.4.90.52	EQUIPAMENTOS E MATERIAL PERMANENTE	0.02.12.300.002	200.000,00			
4.4.90.52	EQUIPAMENTOS E MATERIAL PERMANENTE	0.04.04.300.001	112.000,00			



**PREFEITURA MUNICIPAL DE SANTA CRUZ DA BAIXA VERDE**

RUA SEBASTIÃO JOSÉ DA SILVA, 120, CENTRO - CNPJ:35445485/0001-01

Anexo 02  
Página 15

Orçamento Programa - Exercício de 2016

**NATUREZA DA DESPESA POR ORGÃO E UNIDADE**

Lei: , Data:

PODER	02 PODER EXECUTIVO					
ORGÃO	11 UNIDADE SUPERVISIONADA - SAÚDE					
UNIDADE	01 FUNDO MUNICIPAL DE SAÚDE					
Código	Especificação	F.R.-C.A.	Elemento	Modalidade	Grupo	Categoria Econômica
TOTAL						6.731.000,00

**PREFEITURA MUNICIPAL DE SANTA CRUZ DA BAIXA VERDE**

RUA SEBASTIÃO JOSÉ DA SILVA, 120, CENTRO - CNPJ:35445485/0001-01

Anexo 02  
Página 16

Orçamento Programa - Exercício de 2016

Lei: , Data:

**NATUREZA DA DESPESA POR ORGÃO E UNIDADE**

PODER 02 PODER EXECUTIVO  
ORGÃO 12 UNIDADE SUPERVISIONADA - ASSISTÊNCIA  
UNIDADE 02 FUNDO MUNICIPAL DE ASSISTÊNCIA A AÇÃO SOCIAL

Código	Especificação	F.R.-C.A.	Elemento	Modalidade	Grupo	Categoria Econômica
3.0.00.00	DESPESAS CORRENTES					1.443.000,00
3.1.00.00	PESSOAL E ENCARGOS SOCIAIS			656.000,00	656.000,00	
3.1.90.00	APLICAÇÕES DIRETAS					
3.1.90.04	CONTRATAÇÃO POR TEMPO DETERMINADO	0.01.00.500.000	193.500,00			
3.1.90.04	CONTRATAÇÃO POR TEMPO DETERMINADO	0.05.15.500.001	189.000,00			
3.1.90.04	CONTRATAÇÃO POR TEMPO DETERMINADO	0.06.14.500.003	4.500,00			
3.1.90.11	VENCIMENTOS E VANTAGENS FIXAS - PESSOAL CIVIL	0.01.00.500.000	55.000,00			
3.1.90.13	OBRIGAÇÕES PATRONAIS	0.01.00.500.000	159.250,00			
3.1.90.13	OBRIGAÇÕES PATRONAIS	0.05.15.500.001	50.000,00			
3.1.90.13	OBRIGAÇÕES PATRONAIS	0.06.14.500.003	2.750,00			
3.1.90.92	DESPESAS DE EXERCÍCIOS ANTERIORES	0.01.00.500.000	2.000,00			
3.3.00.00	OUTRAS DESPESAS CORRENTES			787.000,00	787.000,00	
3.3.90.00	APLICAÇÕES DIRETAS					
3.3.90.14	DIÁRIAS - PESSOAL CIVIL	0.01.00.500.000	8.500,00			
3.3.90.14	DIÁRIAS - PESSOAL CIVIL	0.05.15.500.001	4.000,00			
3.3.90.14	DIÁRIAS - PESSOAL CIVIL	0.06.14.500.003	1.500,00			
3.3.90.30	MATERIAL DE CONSUMO	0.01.00.500.000	86.000,00			
3.3.90.30	MATERIAL DE CONSUMO	0.05.15.500.001	73.000,00			
3.3.90.30	MATERIAL DE CONSUMO	0.06.14.500.003	13.000,00			
3.3.90.32	MATERIAL, BEM OU SERVIÇO PARA DISTRIBUIÇÃO GRATUIT	0.01.00.500.000	36.000,00			
3.3.90.32	MATERIAL, BEM OU SERVIÇO PARA DISTRIBUIÇÃO GRATUIT	0.05.15.500.001	16.000,00			
3.3.90.36	OUTROS SERVIÇOS DE TERCEIROS - PESSOA FÍSICA	0.01.00.500.000	115.500,00			
3.3.90.36	OUTROS SERVIÇOS DE TERCEIROS - PESSOA FÍSICA	0.05.15.500.001	96.000,00			
3.3.90.36	OUTROS SERVIÇOS DE TERCEIROS - PESSOA FÍSICA	0.06.14.500.003	14.500,00			
3.3.90.39	OUTROS SERVIÇOS DE TERCEIROS - PESSOA JURÍDICA	0.01.00.500.000	216.000,00			
3.3.90.39	OUTROS SERVIÇOS DE TERCEIROS - PESSOA JURÍDICA	0.05.15.500.001	91.000,00			
3.3.90.39	OUTROS SERVIÇOS DE TERCEIROS - PESSOA JURÍDICA	0.06.14.500.003	8.000,00			
3.3.90.48	OUTROS AUXÍLIOS FINANCEIROS A PESSOA FÍSICA	0.01.00.500.000	1.000,00			
3.3.90.48	OUTROS AUXÍLIOS FINANCEIROS A PESSOA FÍSICA	0.05.15.500.001	5.000,00			
3.3.90.92	DESPESAS DE EXERCÍCIOS ANTERIORES	0.01.00.500.000	2.000,00			
4.0.00.00	DESPESAS DE CAPITAL				211.500,00	211.500,00
4.4.00.00	INVESTIMENTOS			211.500,00		
4.4.90.00	APLICAÇÕES DIRETAS					
4.4.90.51	OBRAS E INSTALAÇÕES	0.01.00.500.000	75.000,00			
4.4.90.51	OBRAS E INSTALAÇÕES	0.05.15.500.001	50.000,00			
4.4.90.51	OBRAS E INSTALAÇÕES	0.05.19.500.002	44.000,00			
4.4.90.51	OBRAS E INSTALAÇÕES	0.06.14.500.003	12.500,00			
4.4.90.52	EQUIPAMENTOS E MATERIAL PERMANENTE	0.01.00.500.000	26.000,00			
4.4.90.52	EQUIPAMENTOS E MATERIAL PERMANENTE	0.05.15.500.001	2.000,00			
4.4.90.52	EQUIPAMENTOS E MATERIAL PERMANENTE	0.06.14.500.003	2.000,00			
<b>TOTAL</b>						<b>1.654.500,00</b>

**NATUREZA DA DESPESA POR ORGÃO E UNIDADE**

PODER	02 PODER EXECUTIVO					
ORGÃO	12 UNIDADE SUPERVISIONADA - ASSISTÊNCIA					
UNIDADE	03 FUNDO DE ASSISTÊNCIA A CRIANÇA E AO ADOLESCENTE					
Código	Especificação	F.R.-C.A.	Elemento	Modalidade	Grupo	Categoria Econômica
3.0.00.00	DESPESAS CORRENTES					245.400,00
3.1.00.00	PESSOAL E ENCARGOS SOCIAIS				153.000,00	
3.1.90.00	APLICAÇÕES DIRETAS			153.000,00		
3.1.90.04	CONTRATAÇÃO POR TEMPO DETERMINADO	0.01.00.500.000	58.000,00			
3.1.90.04	CONTRATAÇÃO POR TEMPO DETERMINADO	0.05.15.500.001	2.000,00			
3.1.90.04	CONTRATAÇÃO POR TEMPO DETERMINADO	0.06.14.500.003	2.000,00			
3.1.90.11	VENCIMENTOS E VANTAGENS FIXAS - PESSOAL CIVIL	0.01.00.500.000	50.000,00			
3.1.90.13	OBRIGAÇÕES PATRONAIS	0.01.00.500.000	38.000,00			
3.1.90.13	OBRIGAÇÕES PATRONAIS	0.05.15.500.001	2.000,00			
3.1.90.13	OBRIGAÇÕES PATRONAIS	0.06.14.500.003	1.000,00			
3.3.00.00	OUTRAS DESPESAS CORRENTES				92.400,00	
3.3.90.00	APLICAÇÕES DIRETAS			92.400,00		
3.3.90.14	DIÁRIAS - PESSOAL CIVIL	0.01.00.500.000	10.400,00			
3.3.90.14	DIÁRIAS - PESSOAL CIVIL	0.05.15.500.001	1.000,00			
3.3.90.14	DIÁRIAS - PESSOAL CIVIL	0.06.14.500.003	1.000,00			
3.3.90.30	MATERIAL DE CONSUMO	0.01.00.500.000	10.000,00			
3.3.90.36	OUTROS SERVIÇOS DE TERCEIROS - PESSOA FÍSICA	0.01.00.500.000	57.000,00			
3.3.90.36	OUTROS SERVIÇOS DE TERCEIROS - PESSOA FÍSICA	0.05.15.500.001	1.000,00			
3.3.90.36	OUTROS SERVIÇOS DE TERCEIROS - PESSOA FÍSICA	0.06.14.500.003	1.000,00			
3.3.90.39	OUTROS SERVIÇOS DE TERCEIROS - PESSOA JURÍDICA	0.01.00.500.000	10.000,00			
3.3.90.39	OUTROS SERVIÇOS DE TERCEIROS - PESSOA JURÍDICA	0.05.15.500.001	1.000,00			65.000,00
4.0.00.00	DESPESAS DE CAPITAL				65.000,00	
4.00.00	INVESTIMENTOS			65.000,00		
4.90.00	APLICAÇÕES DIRETAS					
4.4.90.51	OBRAS E INSTALAÇÕES	0.01.00.500.000	54.000,00			
4.90.52	EQUIPAMENTOS E MATERIAL PERMANENTE	0.01.00.500.000	11.000,00			
<b>TOTAL</b>						<b>310.400,00</b>

**PREFEITURA MUNICIPAL DE SANTA CRUZ DA BAIXA VERDE**

RUA SEBASTIÃO JOSÉ DA SILVA, 120, CENTRO - CNPJ:35445485/0001-01

Anexo 02  
Página 18

Orçamento Programa - Exercício de 2016

Lei: , Data:

**NATUREZA DA DESPESA POR ORGÃO E UNIDADE**

PODER		02 PODER EXECUTIVO				
ORGÃO		13 UNIDADE SUPERVISIONADA - PREVIDÊNCIA				
UNIDADE		01 FUNDO MUNICIPAL DE PREVIDÊNCIA				
Código	Especificação	F.R.-C.A.	Elemento	Modalidade	Grupo	Categoria Econômica
3.0.00.00	DESPESAS CORRENTES					2.660.000,00
3.0.00.00	PESSOAL E ENCARGOS SOCIAIS			2.380.000,00	2.380.000,00	
3.0.00.90.00	APLICAÇÕES DIRETAS					
3.1.90.01	APOSENTADORIAS, RESERVA REMUNERADA E REFORMAS	0.01.00.600.000	1.600.000,00			
3.1.90.03	PENSÕES	0.01.00.600.000	300.000,00			
3.1.90.05	OUTROS BENEFÍCIOS PREVIDENCIÁRIOS	0.01.00.600.000	480.000,00			
3.3.00.00	OUTRAS DESPESAS CORRENTES				280.000,00	
3.3.90.00	APLICAÇÕES DIRETAS					
3.3.90.14	DIÁRIAS - PESSOAL CIVIL	0.01.00.600.000	20.000,00			
3.3.90.30	MATERIAL DE CONSUMO	0.01.00.600.000	30.000,00			
3.3.90.33	PASSAGENS E DESPESAS COM LOCOMOÇÃO	0.01.00.600.000	10.000,00			
3.3.90.35	SERVIÇOS DE CONSULTORIA	0.01.00.600.000	90.000,00			
3.3.90.36	OUTROS SERVIÇOS DE TERCEIROS - PESSOA FÍSICA	0.01.00.600.000	40.000,00			
3.3.90.39	OUTROS SERVIÇOS DE TERCEIROS - PESSOA JURÍDICA	0.01.00.600.000	80.000,00			
3.3.90.92	DESPESAS DE EXERCÍCIOS ANTERIORES	0.01.00.600.000	5.000,00			
3.3.90.93	INDENIZAÇÕES E RESTITUIÇÕES	0.01.00.600.000	5.000,00			
4.0.00.00	DESPESAS DE CAPITAL					230.000,00
4.4.00.00	INVESTIMENTOS			230.000,00	230.000,00	
4.4.90.00	APLICAÇÕES DIRETAS					
4.4.90.51	OBRAS E INSTALAÇÕES	0.01.00.600.000	100.000,00			
4.4.90.52	EQUIPAMENTOS E MATERIAL PERMANENTE	0.01.00.600.000	50.000,00			
4.4.90.61	AQUISIÇÃO DE IMÓVEIS	0.01.00.600.000	80.000,00			
9.0.00.00	RESERVA DE CONTINGÊNCIA					2.950.000,00
9.9.00.00	RESERVA DE CONTINGÊNCIA			2.950.000,00	2.950.000,00	
9.9.99.00	A DEFINIR					
9.9.99.99	A CLASSIFICAR	0.01.00.600.000	2.950.000,00			
<b>TOTAL</b>						<b>5.840.000,00</b>
<b>TOTAL GERAL</b>						<b>39.263.000,00</b>



# PREFEITURA MUNICIPAL DE SANTA CRUZ DA BAIXA VERDE

RUA SEBASTIÃO JOSÉ DA SILVA, 120, CENTRO - CNPJ:35445485/0001-01

Orçamento Programa - Exercício de 2016 Anexo 06

Página 1

## PROGRAMA DE TRABALHO

(Inc. II, § 2º, Art. 2º)

### 01 PODER LEGISLATIVO

#### J1 CÂMARA MUNICIPAL DE VEREADORES

Código	Especificação	Operação Especial	Projetos	Atividades	Total
01	Legislativa		33.000,00	1.165.000,00	1.198.000,00
01	031 Ação Legislativa		33.000,00	1.165.000,00	1.198.000,00
01	031 0001 GESTÃO ADMINISTRATIVA DA CÂMARA MUNICIPAL		33.000,00	1.165.000,00	1.198.000,00
01.031.0001.1001.0000	AQUISIÇÃO DE VEÍCULOS, MÓVEIS, MÁQUINAS E EQUIPAMENTOS		17.000,00		17.000,00
01.031.0001.1002.0000	CONSTRUÇÃO, REFORMA E CONSERVAÇÃO DO PRÉDIO DA CÂMARA		16.000,00		16.000,00
01.031.0001.2001.0000	MANUTENÇÃO DAS ATIVIDADES DA UNIDADE			373.500,00	373.500,00
01.031.0001.2002.0000	SUBSÍDIO DOS VEREADORES			550.000,00	550.000,00
01.031.0001.2003.0000	DESPESAS COM SENTENÇAS JUDICIAIS			4.000,00	4.000,00
01.031.0001.2004.0000	DESPESAS DE EXERCÍCIOS ANTERIORES			4.000,00	4.000,00
01.031.0001.2005.0000	INDENIZAÇÕES E RESTITUIÇÕES			35.000,00	35.000,00
01.031.0001.2006.0000	ENCARGOS COM OBRIGAÇÕES PATRONAIS			186.500,00	186.500,00
01.031.0001.2007.0000	MANUTENÇÃO DAS ATIVIDADES DA UNIDADE			12.000,00	12.000,00
TOTAL		0,00	33.000,00	1.165.000,00	1.198.000,00



# PREFEITURA MUNICIPAL DE SANTA CRUZ DA BAIXA VERDE

RUA SEBASTIÃO JOSÉ DA SILVA, 120. CENTRO - CNPJ:35445485/0001-01

Orçamento Programa - Exercício de 2016 Anexo 06

Página 2

## PROGRAMA DE TRABALHO

(Inc. II, § 2º, Art. 2º)

### 02 PODER EXECUTIVO

#### J2 GABINETE DO PREFEITO E SECRETARIA ASSISTENTE DO PREFEITO

Código	Especificação	Operação Especial	Projetos	Atividades	Total
04	Administração		10.000,00	1.050.000,00	1.060.000,00
04	122 Administração Geral		10.000,00	1.050.000,00	1.060.000,00
04	122 0002 GESTÃO SUPERIOR DO MUNICÍPIO		10.000,00	1.035.000,00	1.045.000,00
04.122.0002.1003.0000	AQUISIÇÃO DE VEÍCULOS, MÓVEIS, MÁQUINAS E EQUIPAMENTOS		10.000,00		10.000,00
04.122.0002.2007.0000	MANUTENÇÃO DAS ATIVIDADES DA UNIDADE			1.035.000,00	1.035.000,00
04	122 0013 JUSTIÇA E DEFESA SOCIAL			15.000,00	15.000,00
04.122.0013.2008.0000	MANUTENÇÃO DAS ATIVIDADES DA UNIDADE			15.000,00	15.000,00
TOTAL		0,00	10.000,00	1.050.000,00	1.060.000,00





# PREFEITURA MUNICIPAL DE SANTA CRUZ DA BAIXA VERDE

RUA SEBASTIÃO JOSÉ DA SILVA, 120, CENTRO - CNPJ:35445485/0001-01

Orçamento Programa - Exercício de 2016 Anexo 06

Página 3

## PROGRAMA DE TRABALHO

(Inc. II, § 2º, Art. 2º)

### 02 PODER EXECUTIVO

#### J3 PROCURADORIA JURÍDICA

Código	Especificação	Operação Especial	Projetos	Atividades	Total
04	Administração			64.300,00	64.300,00
04	122 Administração Geral			64.300,00	64.300,00
04	122 0013 JUSTIÇA E DEFESA SOCIAL			64.300,00	64.300,00
04.122.0013.2008.0000	MANUTENÇÃO DAS ATIVIDADES DA UNIDADE			64.300,00	64.300,00
TOTAL		0,00	0,00	64.300,00	64.300,00

**PREFEITURA MUNICIPAL DE SANTA CRUZ DA BAIXA VERDE**

RUA SEBASTIÃO JOSÉ DA SILVA, 120, CENTRO - CNPJ:35445485/0001-01

Orçamento Programa - Exercício de 2016 Anexo 06

Página 4

**PROGRAMA DE TRABALHO**

(Inc.II, § 2º, Art.2º)

**U2 PODER EXECUTIVO****J4 SECRETARIA DE FINANÇAS**

Código	Especificação	Operação Especial	Projetos	Atividades	Total
04	Administração		5.000,00	1.111.000,00	1.116.000,00
04	122 Administração Geral		5.000,00	1.111.000,00	1.116.000,00
04	122 0004 GESTÃO DA SECRETARIA DE FINANÇAS		5.000,00	1.111.000,00	1.116.000,00
04.122.0004.1005.0000	AQUISIÇÃO DE VEÍCULOS, MÓVEIS, MÁQUINAS E EQUIPAMENTOS.		5.000,00		5.000,00
04.122.0004.2009.0000	MANUTENÇÃO DAS ATIVIDADES DA UNIDADE			826.000,00	826.000,00
04.122.0004.2010.0000	DESPEAS DE EXERCÍCIOS ANTERIORES			5.000,00	5.000,00
04.122.0004.2011.0000	MANUTENÇÃO DAS ATIVIDADES DE FISCALIZAÇÃO TRIBUTÁRIA			280.000,00	280.000,00
04	123 Administração Financeira			200.000,00	200.000,00
04	123 0004 GESTÃO DA SECRETARIA DE FINANÇAS			200.000,00	200.000,00
04.123.0004.2012.0000	DESPEAS COM OBRIGAÇÕES TRIBUTÁRIAS E CONTRIBUTIVAS			200.000,00	200.000,00
28	Encargos Especiais	498.000,00			498.000,00
28	843 Serviço da Dívida Interna	498.000,00			498.000,00
28	843 0004 GESTÃO DA SECRETARIA DE FINANÇAS	498.000,00			498.000,00
28.843.0004.0002.0000	ENCARGOS ESPECIAIS	31.000,00			31.000,00
28.843.0004.0003.0000	AMORIZAÇÃO DE DÍVIDAS PÚBLICAS	467.000,00			467.000,00
TOTAL		498.000,00	5.000,00	1.311.000,00	1.814.000,00

**PREFEITURA MUNICIPAL DE SANTA CRUZ DA BAIXA VERDE**

RUA SEBASTIÃO JOSÉ DA SILVA, 120, CENTRO - CNPJ:35445485/0001-01

Orçamento Programa - Exercício de 2016 Anexo 06

Página 5

**PROGRAMA DE TRABALHO**

(Inc.II, § 2º, Art.2º)

**J2 PODER EXECUTIVO****J5 SECRETARIA DE ADMINISTRAÇÃO E PLANEJAMENTO**

Código	Especificação	Operação Especial	Projetos	Atividades	Total
04	Administração		115.000,00	3.593.000,00	3.708.000,00
04	122 Administração Geral		115.000,00	3.593.000,00	3.708.000,00
04	122 0002 GESTÃO SUPERIOR DO MUNICÍPIO		15.000,00	3.591.000,00	3.606.000,00
04.122.0002.1006.0000	AQUISIÇÃO DE VEÍCULOS, MÓVEIS, MÁQUINAS E EQUIPAMENTOS.		15.000,00		15.000,00
04.122.0002.2013.0000	MANUTENÇÃO DAS ATIVIDADES DA UNIDADE			3.579.000,00	3.579.000,00
04.122.0002.2014.0000	MANUTENÇÃO DE ATIVIDADES COM A AMUPE E OUTROS			12.000,00	12.000,00
04	122 0010 CONSÓRCIOS E COOPERAÇÕES TÉCNICO-FINANCEIRAS COM OUTROS ENTES FEDERADOS			2.000,00	2.000,00
04.122.0010.2015.0000	COOPERAÇÃO TÉCNICA, FINANCEIRA COM OUTROS GOVERNOS.			2.000,00	2.000,00
04	122 0126 GESTÃO ADMINISTRATIVA DO PATRIMÔNIO MUNICIPAL		100.000,00		100.000,00
04.122.0126.1007.0000	DESAPROPIAÇÃO DE IMÓVEIS		20.000,00		20.000,00
04.122.0126.1008.0000	CONSTRUÇÃO, REFORMA E/OU AMPLIAÇÃO DE IMÓVEIS DO MUNICÍPIO		80.000,00		80.000,00
04	126 Tecnologia da Informação		5.000,00	33.000,00	38.000,00
04	126 0009 INFORMATIZAÇÃO E APERFEIÇOAMENTO DA ADMINISTRAÇÃO MUNICIPAL		5.000,00	33.000,00	38.000,00
04.126.0009.1009.0000	AQUISIÇÃO DE EQUIPAMENTOS DE INFORMÁTICA EM GERAL		5.000,00		5.000,00
04.126.0009.2019.0000	MANUTENÇÃO DOS SERVIÇOS DE INCLUSÃO DIGITAL			33.000,00	33.000,00
04	128 Formação de Recursos Humanos			10.000,00	10.000,00
04	128 0009 INFORMATIZAÇÃO E APERFEIÇOAMENTO DA ADMINISTRAÇÃO MUNICIPAL			10.000,00	10.000,00
04.128.0009.2020.0000	CAPACITAÇÃO, TREINAMENTO E QUALIFICAÇÃO DO SERVIDOR			10.000,00	10.000,00
04	131 Comunicação Social			86.000,00	86.000,00
04	131 0007 COMUNICAÇÃO INSTITUCIONAL E CERIMONIAL			86.000,00	86.000,00
04.131.0007.2021.0000	DIVULGAÇÃO INSTITUCIONAL E PUBLICAÇÕES			86.000,00	86.000,00
99	Reserva de Contingência	1.000.000,00			1.000.000,00
99	999 Reserva de Contingência	1.000.000,00			1.000.000,00
99	999 9999 RESERVA DE CONTINGÊNCIA	1.000.000,00			1.000.000,00
99.999.9999.9001.0000	RESERVA DE CONTINGÊNCIA	1.000.000,00			1.000.000,00
TOTAL		1.000.000,00	120.000,00	3.722.000,00	4.842.000,00



# PREFEITURA MUNICIPAL DE SANTA CRUZ DA BAIXA VERDE

RUA SEBASTIÃO JOSÉ DA SILVA, 120, CENTRO - CNPJ:35445485/0001-01

Orçamento Programa - Exercício de 2016 Anexo 06

Página 6

## PROGRAMA DE TRABALHO

(Inc. II, § 2º, Art. 2º)

J2 PODER EXECUTIVO

J6 SECRETARIA DE OBRAS E URBANISMO

Código	Especificação	Operação Especial	Projetos	Atividades	Total
12	Educação		10.000,00		10.000,00
12	361 Ensino Fundamental		10.000,00		10.000,00
12	361 0079 EDUCAÇÃO BÁSICA DE QUALIDADE		10.000,00		10.000,00
12.361.0079.1010.0000	DESAPROPRIAÇÃO DE IMÓVEIS		10.000,00		10.000,00
15	Urbanismo		100.000,00	1.404.000,00	1.504.000,00
15	122 Administração Geral		100.000,00	1.404.000,00	1.504.000,00
15	122 0097 GESTÃO ADMINISTRATIVA DA SECRETARIA DE VIAÇÃO, OBRAS		100.000,00	1.404.000,00	1.504.000,00
15.122.0097.1012.0000	AQUISIÇÃO DE VEÍCULOS, MÓVEIS, MÁQUINAS E EQUIPAMENTOS.		100.000,00		100.000,00
15.122.0097.2022.0000	MANUTENÇÃO DAS ATIVIDADES DA UNIDADE			1.404.000,00	1.404.000,00
15	452 Serviços Urbanos		924.000,00		924.000,00
15	452 0100 INFRA-ESTRUTURA URBANA		924.000,00		924.000,00
15.452.0100.1014.0000	CONSTRUÇÃO, RECUPERAÇÃO E/OU AMPLIAÇÃO DE PAVIMENTAÇÃO		924.000,00		924.000,00
17	Saneamento		200.000,00		200.000,00
17	511 Saneamento Básico Rural		200.000,00		200.000,00
17	511 0102 SANEAMENTO RURAL SIMPLIFICADO		200.000,00		200.000,00
17.511.0102.1018.0000	CONSTRUÇÃO DE PRIVADAS HIGIÊNICAS NO MUNICÍPIO		200.000,00		200.000,00
17	512 Saneamento Básico Urbano		200.000,00		200.000,00
17	512 0103 SANEAMENTO URBANO		200.000,00		200.000,00
17.512.0103.1019.0000	CONSTRUÇÃO, REFORMA E/OU AMPLIAÇÃO DE SANEAMENTO BÁSICO		200.000,00		200.000,00
18	Gestão Ambiental		40.000,00	18.000,00	58.000,00
18	541 Preservação e Conservação Ambiental		40.000,00	18.000,00	58.000,00
18	541 0107 PRESERVAÇÃO E CONSERVAÇÃO AMBIENTAL			18.000,00	18.000,00
18.541.0107.2023.0000	MANUTENÇÃO DAS AÇÕES LIGADAS AO SANEAMENTO BÁSICO			18.000,00	18.000,00
18	541 0108 RECICLAGEM E TRATAMENTO DE RESÍDUOS SÓLIDOS		40.000,00		40.000,00
18.541.0108.1020.0000	CONSTRUÇÃO DE ATERRO E ESGOTAMENTO SANITÁRIO		40.000,00		40.000,00
18	544 Recursos Hídricos		50.000,00		50.000,00
18	544 0104 AMPLIAÇÃO DE RECURSOS HÍDRICOS		50.000,00		50.000,00
18.544.0104.1021.0000	CONSTRUÇÃO DE AÇUDES, POÇOS ARTESIANOS, ADUTORAS E OUTROS		50.000,00		50.000,00
20	Agricultura		30.000,00		30.000,00
20	544 Recursos Hídricos		30.000,00		30.000,00
20	544 0118 ABASTECIMENTO DE QUALIDADE		30.000,00		30.000,00
20.544.0118.1022.0000	CONSTRUÇÃO E/OU REFORMA DE AÇOUGUES, MERCADOS E MATADOUROS		30.000,00		30.000,00

**PREFEITURA MUNICIPAL DE SANTA CRUZ DA BAIXA VERDE**

RUA SEBASTIÃO JOSÉ DA SILVA, 120, CENTRO - CNPJ:35445485/0001-01

Orçamento Programa - Exercício de 2016 Anexo 06

Página 7

**PROGRAMA DE TRABALHO**

(Inc. II, § 2º, Art. 2º)

**J2 PODER EXECUTIVO****J6 SECRETARIA DE OBRAS E URBANISMO**

Código	Especificação	Operação Especial	Projetos	Atividades	Total
25	Energia		53.200,00		53.200,00
25	752 Energia Elétrica		53.200,00		53.200,00
25	752 0121 ELETRIFICAÇÃO RURAL E ILUMINAÇÃO PÚBLICA		53.200,00		53.200,00
25.752.0121.1023.0000	AMPLIAÇÃO DA REDE DE ILUMINAÇÃO PÚBLICA		53.200,00		53.200,00
26	Transporte		80.000,00	75.000,00	155.000,00
26	782 Transporte Rodoviário		80.000,00	75.000,00	155.000,00
26	782 0123 RODOVIAS E ESTRADAS VICINAIS		80.000,00	75.000,00	155.000,00
26.782.0123.1024.0000	EXECUÇÃO DE OBRAS EM RODOVIAS E ESTRADAS VICINAIS		20.000,00		20.000,00
26.782.0123.1025.0000	CONSTRUÇÃO DE PASSAGENS MOLHADAS, BUEIROS E OUTROS.		60.000,00		60.000,00
26.782.0123.2024.0000	MANUTENÇÃO DE INFRA-ESTRUTURA DE TRANSPORTE E RODOVIAS.			75.000,00	75.000,00
TOTAL		0,00	1.687.200,00	1.497.000,00	3.184.200,00



# PREFEITURA MUNICIPAL DE SANTA CRUZ DA BAIXA VERDE

RUA SEBASTIÃO JOSÉ DA SILVA, 120, CENTRO - CNPJ:35445485/0001-01

Orçamento Programa - Exercício de 2016 Anexo 06

Página 8

## PROGRAMA DE TRABALHO

(Inc. II, § 2º, Art. 2º)

### 02 PODER EXECUTIVO

### J7 SECRETARIA DE EDUCAÇÃO E CULTURA

Código	Especificação	Operação Especial	Projetos	Atividades	Total
12	Educação			301.000,00	301.000,00
12	306 Alimentação e Nutrição			301.000,00	301.000,00
12	306 0089 ALIMENTAÇÃO ESCOLAR			301.000,00	301.000,00
12.306.0089.2025.0000	MANUTENÇÃO DO PROGRAMA DE ALIMENTAÇÃO ESCOLAR - PNAE			259.000,00	259.000,00
12.306.0089.2026.0000	MANUTENÇÃO DO PROGRAMA PRÉ ESCOLA - PNAP			42.000,00	42.000,00
12	361 Ensino Fundamental		458.000,00	8.424.000,00	8.882.000,00
12	361 0074 GESTÃO DAS ATIVIDADES-MEIO DA EDUCAÇÃO BÁSICA		18.000,00	352.000,00	370.000,00
12.361.0074.1016.0000	CONSTRUÇÃO E/OU REFORMA DO PÓRTICO DE ACESSO A CIDADE		3.000,00		3.000,00
12.361.0074.1026.0000	AQUISIÇÃO DE VEÍCULOS, MÓVEIS, MÁQUINAS E EQUIPAMENTOS.		15.000,00		15.000,00
12.361.0074.2027.0000	MANUTENÇÃO DAS ATIVIDADES DA UNIDADE			352.000,00	352.000,00
12	361 0075 TRANSPORTE ESCOLAR DE QUALIDADE			1.032.000,00	1.032.000,00
12.361.0075.2028.0000	MANUTENÇÃO DO TRANSPORTE ESCOLAR			500.000,00	500.000,00
12.361.0075.2036.0000	MANUTENÇÃO DO TRANSPORTE ESCOLAR			532.000,00	532.000,00
12	361 0076 DINHEIRO DIRETO NA ESCOLA (PDDE)			50.000,00	50.000,00
12.361.0076.2029.0000	MANUTENÇÃO DO PROGRAMA DO DINHEIRO DIRETO NA ESCOLA - PDDE			50.000,00	50.000,00
12	361 0079 EDUCAÇÃO BÁSICA DE QUALIDADE		440.000,00	6.620.000,00	7.060.000,00
12.361.0079.1027.0000	CONSTRUÇÃO, REFORMA E/OU AMPLIAÇÃO DE UNIDADES ESCOLARES		400.000,00		400.000,00
12.361.0079.1029.0000	AQUISIÇÃO DE VEÍCULOS, MÓVEIS, MÁQUINAS E EQUIPAMENTOS.		40.000,00		40.000,00
12.361.0079.2037.0000	GESTÃO ADMINISTRATIVA DO FUNDEB 60%			3.959.000,00	3.959.000,00
12.361.0079.2038.0000	GESTÃO ADMINISTRATIVA DO FUNDEB 40%			2.661.000,00	2.661.000,00
12	361 0080 APOIO ÀS INSTITUIÇÕES EDUCACIONAIS SEM FINS LUCRATIVOS			5.000,00	5.000,00
12.361.0080.2030.0000	SUBVENÇÕES A ENTIDADES PRIVADAS SEM FINS LUCRATIVOS			5.000,00	5.000,00
12	361 0132 SALÁRIO EDUCAÇÃO			365.000,00	365.000,00
12.361.0132.2031.0000	MANUTENÇÃO DO PROGRAMA SALÁRIO EDUCAÇÃO			365.000,00	365.000,00
12	364 Ensino Superior			300.000,00	300.000,00
12	364 0081 TRANSPORTE ESCOLAR UNIVERSITÁRIO			300.000,00	300.000,00
12.364.0081.2032.0000	MANUTENÇÃO DO TRANSPORTE ESCOLAR UNIVERSITÁRIO			300.000,00	300.000,00
12	365 Educação Infantil		300.000,00	1.380.600,00	1.680.600,00
12	365 0083 CRECHE E PROINFÂNCIA		300.000,00	1.380.600,00	1.680.600,00
12.365.0083.1028.0000	CONSTRUÇÃO, REFORMA E/OU AMPLIAÇÃO DE UNIDADES ESCOLARES		300.000,00		300.000,00
12.365.0083.2033.0000	MANUTENÇÃO DAS ATIVIDADES DA EDUCAÇÃO INFANTIL			387.600,00	387.600,00
12.365.0083.2039.0000	MANUTENÇÃO DAS ATIVIDADES DO FUNDEB 60% - ENSINO INFANTIL			961.000,00	961.000,00
12.365.0083.2040.0000	MANUTENÇÃO DAS ATIVIDADES DO FUNDEB 40% - ENSINO INFANTIL			32.000,00	32.000,00

**PREFEITURA MUNICIPAL DE SANTA CRUZ DA BAIXA VERDE**

RUA SEBASTIÃO JOSÉ DA SILVA, 120, CENTRO - CNPJ:35445485/0001-01

Orçamento Programa - Exercício de 2016 Anexo 06

Página 9

**PROGRAMA DE TRABALHO**

(Inc. II, § 2º, Art. 2º)

**U2 PODER EXECUTIVO****J7 SECRETARIA DE EDUCAÇÃO E CULTURA**

Código	Especificação	Operação Especial	Projetos	Atividades	Total
12 366	Educação de Jovens e Adultos			92.000,00	92.000,00
12 366 0087	EDUCAÇÃO DE JOVENS, ADULTOS E IDOSOS ALFABETIZADOS			92.000,00	92.000,00
12.366.0087.2034.0000	MANUTENÇÃO DAS ATIVIDADES DA EDUCAÇÃO DE JOVENS ADULTOS			45.000,00	45.000,00
12.366.0087.2041.0000	MANUTENÇÃO DAS ATIVIDADES DO FUNDEB 60% - JOVENS E ADULTO			25.000,00	25.000,00
12.366.0087.2042.0000	MANUTENÇÃO DAS ATIVIDADES DO FUNDEB 40% - JOVENS E ADULTO			22.000,00	22.000,00
12 367	Educação Especial			13.000,00	13.000,00
12 367 0078	EDUCAÇÃO ESPECIAL			13.000,00	13.000,00
12.367.0078.2035.0000	MANUTENÇÃO DAS ATIVIDADES DO PROGRAMA EDUCAÇÃO ESPECIAL			13.000,00	13.000,00
13	Cultura		30.000,00	248.000,00	278.000,00
13 392	Difusão Cultural		30.000,00	248.000,00	278.000,00
13 392 0091	GESTÃO DA SECRETARIA DE EDUCAÇÃO, CULTURA E DESPORTO		10.000,00		10.000,00
13.392.0091.1030.0000	AQUISIÇÃO DE VEÍCULOS, MÓVEIS, MÁQUINAS E EQUIPAMENTOS.		10.000,00		10.000,00
13 392 0093	AÇÕES CULTURAIS		20.000,00	248.000,00	268.000,00
13.392.0093.1031.0000	CONSTRUÇÃO E REFORMA DE CENTROS CULTURAIS, MUSEUS E TEATROS		20.000,00		20.000,00
13.392.0093.2043.0000	MANUTENÇÃO DAS ATIVIDADES DA UNIDADE			113.000,00	113.000,00
13.392.0093.2044.0000	PROMOÇÃO E EXECUÇÃO DE FESTIVIDADES CÍVICAS E OUTRAS			135.000,00	135.000,00
TOTAL		0,00	788.000,00	10.758.600,00	11.546.600,00

**PREFEITURA MUNICIPAL DE SANTA CRUZ DA BAIXA VERDE**

RUA SEBASTIÃO JOSÉ DA SILVA, 120, CENTRO - CNPJ:35445485/0001-01

Orçamento Programa - Exercício de 2016 Anexo 06

Página 10

**PROGRAMA DE TRABALHO**

(Inc.II, § 2º, Art.2º)

**U2 PODER EXECUTIVO****J8 SECRETARIA DE AGRICULTURA, INDÚSTRIA E COMÉRCIO**

Código	Especificação	Operação Especial	Projetos	Atividades	Total
18	Gestão Ambiental			20.000,00	20.000,00
18	544 Recursos Hídricos			20.000,00	20.000,00
18	544 0105 ABASTECIMENTO DE ÁGUA EMERGENCIAL			20.000,00	20.000,00
18.544.0105.2045.0000	ABASTECIMENTO D'ÁGUA EMERGENCIAL			20.000,00	20.000,00
20	Agricultura		10.000,00	403.000,00	413.000,00
20	122 Administração Geral		10.000,00	403.000,00	413.000,00
20	122 0111 GESTÃO DA SECRETARIA DE AGRICULTURA		10.000,00	403.000,00	413.000,00
20.122.0111.1032.0000	AQUISIÇÃO DE VEÍCULOS, MÓVEIS, MÁQUINAS E EQUIPAMENTOS.		10.000,00		10.000,00
20.122.0111.2046.0000	MANUTENÇÃO DAS ATIVIDADES DA UNIDADE			403.000,00	403.000,00
20	606 Extensão Rural		2.000,00		2.000,00
20	606 0113 AGRICULTURA FAMILIAR		2.000,00		2.000,00
20.606.0113.1034.0000	EXECUÇÃO DE OBRAS DE APOIO A AGRICULTURA FAMILIAR		2.000,00		2.000,00
20	608 Promoção da Produção Agropecuária		10.000,00	10.000,00	20.000,00
20	608 0111 GESTÃO DA SECRETARIA DE AGRICULTURA		10.000,00		10.000,00
20.608.0111.1033.0000	CONSTRUÇÃO E/OU AMPLIAÇÃO DE CURRAIS DE ANIMAIS		10.000,00		10.000,00
20	608 0114 PRODUÇÃO E DISTRIBUIÇÃO DE SEMENTES E MUDAS			10.000,00	10.000,00
20.608.0114.2047.0000	DISTRIBUIÇÃO DE SEMENTES, MUDAS E FERTILIZANTES.			10.000,00	10.000,00
20	609 Defesa Agropecuária			44.000,00	44.000,00
20	609 0112 APOIO AO DESENVOLVIMENTO DO SETOR AGROPECUÁRIO			44.000,00	44.000,00
20.609.0112.2048.0000	MANUTENÇÃO DAS ATIVIDADES AGROPECUÁRIAS			44.000,00	44.000,00
20	661 Promoção Industrial		5.000,00		5.000,00
20	661 0119 IMPLANTAÇÃO E AMPLIAÇÃO DE INFRA-ESTRUTURA INDUSTRIAL		5.000,00		5.000,00
20.661.0119.1035.0000	IMPLANTAÇÃO DE INFRA-ESTRUTURA INDUSTRIAL		5.000,00		5.000,00
TOTAL		0,00	27.000,00	477.000,00	504.000,00



**PREFEITURA MUNICIPAL DE SANTA CRUZ DA BAIXA VERDE**

RUA SEBASTIÃO JOSÉ DA SILVA, 120, CENTRO - CNPJ:35445485/0001-01

Orçamento Programa - Exercício de 2016 Anexo 06

Página 11

**PROGRAMA DE TRABALHO**

(Inc. II, § 2º, Art. 2º)

**u2 PODER EXECUTIVO****J9 SECRETARIA DE TURISMO, DESPORTO E LAZER**

Código	Especificação	Operação Especial	Projetos	Atividades	Total
23	Comércio e Serviços			320.000,00	320.000,00
23	695 Turismo			320.000,00	320.000,00
23	695 0120 PROMOÇÃO DO TURISMO			320.000,00	320.000,00
23.695.0120.2049.0000	MANUTENÇÃO DAS ATIVIDADES DE APOIO AO TURISMO			320.000,00	320.000,00
27	Desporto e Lazer		40.000,00	22.000,00	62.000,00
27	812 Desporto Comunitário		40.000,00	22.000,00	62.000,00
27	812 0124 PROMOÇÃO DO DESPORTO E LAZER		40.000,00	22.000,00	62.000,00
27.812.0124.1036.0000	EXECUÇÃO DE OBRAS E INSTAL. DESTINADAS A PRÁTICA DE ESPORTES		40.000,00		40.000,00
27.812.0124.2050.0000	APOIO AO DESPORTO AMADOR			22.000,00	22.000,00
TOTAL		0,00	40.000,00	342.000,00	382.000,00



**PREFEITURA MUNICIPAL DE SANTA CRUZ DA BAIXA VERDE**

RUA SEBASTIÃO JOSÉ DA SILVA, 120, CENTRO - CNPJ:35445485/0001-01

Orçamento Programa - Exercício de 2016 Anexo 06

Página 12

**PROGRAMA DE TRABALHO**

(Inc. II, § 2º, Art. 2º)

J2 **PODER EXECUTIVO**

00 **SECRETARIA DE PLANEJAMENTO E ARTICULAÇÃO POLÍTICA**

Código	Especificação	Operação Especial	Projetos	Atividades	Total
04	Administração		10.000,00	122.000,00	132.000,00
04	121 Planejamento e Orçamento		10.000,00	122.000,00	132.000,00
04	121 0005 GESTÃO DA SECRETARIA DE PLANEJAMENTO E ARTICULAÇÃO POLÍTICA		10.000,00	122.000,00	132.000,00
04.121.0005.1037.0000	AQUISIÇÃO DE VEÍCULOS, MÓVEIS, MÁQUINAS E EQUIPAMENTOS.		10.000,00		10.000,00
04.121.0005.2051.0000	MANUTENÇÃO DAS ATIVIDADES DA UNIDADE			122.000,00	122.000,00
TOTAL		0,00	10.000,00	122.000,00	132.000,00



# PREFEITURA MUNICIPAL DE SANTA CRUZ DA BAIXA VERDE

RUA SEBASTIÃO JOSÉ DA SILVA, 120, CENTRO - CNPJ:35445485/0001-01

Orçamento Programa - Exercício de 2016 Anexo 06

Página 13

## PROGRAMA DE TRABALHO

(Inc. II, § 2º, Art. 2º)

### 02 PODER EXECUTIVO

#### 11 UNIDADE SUPERVISIONADA - SAÚDE

Código	Especificação	Operação Especial	Projetos	Atividades	Total
10	Saúde		40.000,00	868.000,00	908.000,00
10	122 Administração Geral		40.000,00	868.000,00	908.000,00
10	122 0134 GESTÃO DA SECRETARIA DE SAÚDE		40.000,00	863.000,00	903.000,00
10.122.0134.1001.0000	AQUISIÇÃO DE VEÍCULOS, MÓVEIS, MÁQUINAS E EQUIPAMENTOS		20.000,00		20.000,00
10.122.0134.1046.0000	CONSTRUÇÃO REFORMA E AMPLIAÇÃO DE UNIDADES DE SAÚDE		20.000,00		20.000,00
10.122.0134.2072.0000	MANUTENÇÃO DAS ATIVIDADES DA UNIDADE			863.000,00	863.000,00
10	122 0142 CONSELHO MUNICIPAL DE SAÚDE			5.000,00	5.000,00
10.122.0142.0110.0000	MANUTENÇÃO DO CONSELHO MUNICIPAL DE SAÚDE			5.000,00	5.000,00
10	301 Atenção Básica		555.000,00	3.015.000,00	3.570.000,00
10	301 0137 BLOCO DE ATENÇÃO BÁSICA		555.000,00	3.015.000,00	3.570.000,00
10.301.0137.1001.0000	AQUISIÇÃO DE VEÍCULOS, MÓVEIS, MÁQUINAS E EQUIPAMENTOS		155.000,00		155.000,00
10.301.0137.1046.0000	CONSTRUÇÃO REFORMA E AMPLIAÇÃO DE UNIDADES DE SAÚDE		400.000,00		400.000,00
10.301.0137.2180.0000	MANUTENÇÃO DAS ATIVIDADES DAS UNIDADES BÁSICAS DE SAÚDE			3.015.000,00	3.015.000,00
10	302 Assistência Hospitalar e Ambulatorial		475.000,00	1.282.000,00	1.757.000,00
10	302 0138 BLOCO DE MÉDIA E ALTA COMPLEXIDADE		475.000,00	1.282.000,00	1.757.000,00
10.302.0138.1001.0000	AQUISIÇÃO DE VEÍCULOS, MÓVEIS, MÁQUINAS E EQUIPAMENTOS		160.000,00		160.000,00
10.302.0138.1046.0000	CONSTRUÇÃO REFORMA E AMPLIAÇÃO DE UNIDADES DE SAÚDE		315.000,00		315.000,00
10.302.0138.2181.0000	MANUTENÇÃO DAS ATIVIDADES DE ASSISTÊNCIA HOSPITALAR			1.282.000,00	1.282.000,00
10	303 Suporte Profilático e Terapêutico		10.000,00	127.000,00	137.000,00
10	303 0140 BLOCO DE ASSISTÊNCIA FARMACÉUTICA BÁSICA		10.000,00	127.000,00	137.000,00
10.303.0140.1001.0000	AQUISIÇÃO DE VEÍCULOS, MÓVEIS, MÁQUINAS E EQUIPAMENTOS		5.000,00		5.000,00
10.303.0140.1046.0000	CONSTRUÇÃO REFORMA E AMPLIAÇÃO DE UNIDADES DE SAÚDE		5.000,00		5.000,00
10.303.0140.2183.0000	MANUTENÇÃO DAS ATIVIDADES DA ASSISTÊNCIA FARMACÉUTICA			127.000,00	127.000,00
10	304 Vigilância Sanitária		10.000,00	67.000,00	77.000,00
10	304 0139 BLOCO DE VIGILÂNCIA SANITÁRIA		10.000,00	67.000,00	77.000,00
10.304.0139.1001.0000	AQUISIÇÃO DE VEÍCULOS, MÓVEIS, MÁQUINAS E EQUIPAMENTOS		5.000,00		5.000,00
10.304.0139.1046.0000	CONSTRUÇÃO REFORMA E AMPLIAÇÃO DE UNIDADES DE SAÚDE		5.000,00		5.000,00
10.304.0139.2182.0000	MANUTENÇÃO DAS ATIVIDADES DA VIGILÂNCIA SANITÁRIA			67.000,00	67.000,00
10	305 Vigilância Epidemiológica		7.000,00	275.000,00	282.000,00



**PREFEITURA MUNICIPAL DE SANTA CRUZ DA BAIXA VERDE**

RUA SEBASTIÃO JOSÉ DA SILVA, 120, CENTRO - CNPJ:35445485/0001-01

Orçamento Programa - Exercício de 2016 Anexo 06

Página 14

**PROGRAMA DE TRABALHO**

(Inc.II, § 2º, Art.2º)

02 **PODER EXECUTIVO**

01 **UNIDADE SUPERVISIONADA - SAÚDE**

Código	Especificação	Operação Especial	Projetos	Atividades	Total
10 305 0141	BLOCO DE VIGILÂNCIA EPIDEMIOLÓGICA		7.000,00	275.000,00	282.000,00
10.305.0141.1001.0000	AQUISIÇÃO DE VEÍCULOS, MÓVEIS, MÁQUINAS E EQUIPAMENTOS		5.000,00		5.000,00
10.305.0141.1046.0000	CONSTRUÇÃO REFORMA E AMPLIAÇÃO DE UNIDADES DE SAÚDE		2.000,00		2.000,00
10.305.0141.2184.0000	MANUTENÇÃO DAS ATIVIDADES DA VIGILÂNCIA EPIDEMIOLÓGICA			275.000,00	275.000,00
<b>TOTAL</b>		<b>0,00</b>	<b>1.097.000,00</b>	<b>5.634.000,00</b>	<b>6.731.000,00</b>



# PREFEITURA MUNICIPAL DE SANTA CRUZ DA BAIXA VERDE

RUA SEBASTIÃO JOSÉ DA SILVA, 120, CENTRO - CNPJ:35445485/0001-01

Orçamento Programa - Exercício de 2016 Anexo 06

Página 15

## PROGRAMA DE TRABALHO

(Inc. II, § 2º, Art. 2º)

### 02 PODER EXECUTIVO

### 02 UNIDADE SUPERVISIONADA - ASSISTÊNCIA

Código	Especificação	Operação Especial	Projetos	Atividades	Total
08	Assistência Social		85.000,00	769.500,00	854.500,00
08	122 Administração Geral		85.000,00	769.500,00	854.500,00
08	122 0019 GESTÃO DA SECRETARIA DE ASSISTÊNCIA E DO BEM ESTAR SOCIAL		85.000,00	769.500,00	854.500,00
08.122.0019.1047.0000	AQUISIÇÃO DE VEÍCULOS, MÓVEIS, MÁQUINAS E EQUIPAMENTOS.		10.000,00		10.000,00
08.122.0019.1049.0000	AQUISIÇÃO DE VEÍCULOS, MÓVEIS, MÁQUINAS E EQUIPAMENTOS.		15.000,00		15.000,00
08.122.0019.1057.0000	CONSTRUÇÃO, REFORMA E/OU AMPLIAÇÃO DA SECRETARIA DE ASSISTÊNCIA E DO BEM-ESTAR SOCIAL		50.000,00		50.000,00
08.122.0019.1112.0000	CONTRUÇÃO, REFORMAS E/OU AMPLIAÇÃO DE PRÉDIOS		10.000,00		10.000,00
08.122.0019.2073.0000	MANUTENÇÃO DAS ATIVIDADES DA UNIDADE			339.500,00	339.500,00
08.122.0019.2075.0000	MANUTENÇÃO DAS ATIVIDADES DA UNIDADE			430.000,00	430.000,00
08	241 Assistência ao Idoso			170.000,00	170.000,00
08	241 0038 FORTALECIMENTO DA REDE DE PROTEÇÃO SOCIAL BÁSICA			170.000,00	170.000,00
08.241.0038.2076.0000	ASSISTÊNCIA INTEGRAL AO IDOSO			170.000,00	170.000,00
08	243 Assistência à Criança e ao Adolescente		67.500,00	333.400,00	400.900,00
08	243 0024 PROGRAMA DE ATENÇÃO A CRIANÇA E AO ADOLESCENTE		56.500,00	158.400,00	214.900,00
08.243.0024.1050.0000	IMPLANTAÇÃO E MANUTENÇÃO DE CASAS DE APOIO E/OU CRECHES		56.500,00		56.500,00
08.243.0024.2085.0000	MANUTENÇÃO DAS ATIVIDADES DA UNIDADE			158.400,00	158.400,00
08	243 0034 APOIO AO CONSELHO TUTELAR E AOS CONSELHOS DE ASSISTÊNCIA SOCIAL			87.000,00	87.000,00
08.243.0034.2086.0000	APOIO AOS CONSELHO MUNICIPAIS			87.000,00	87.000,00
08	243 0037 GESTÃO ADMINISTRATIVA DO FUNDO MUNICIPAL DA CRIANÇA E ADOLESCENTE		11.000,00		11.000,00
08.243.0037.1051.0000	AQUISIÇÃO DE VEÍCULOS, MÓVEIS, MÁQUINAS E EQUIPAMENTOS.		11.000,00		11.000,00
08	243 0038 FORTALECIMENTO DA REDE DE PROTEÇÃO SOCIAL BÁSICA			88.000,00	88.000,00
08.243.0038.2077.0000	MANUTENÇÃO DO PROGRAMA - PETI			88.000,00	88.000,00
08	244 Assistência Comunitária		124.000,00	415.500,00	539.500,00
08	244 0031 ASSISTÊNCIA SOCIAL GERAL		5.000,00	30.000,00	35.000,00
08.244.0031.1048.0000	CONSTRUÇÃO DE CENTROS COMUNITÁRIOS		5.000,00		5.000,00
08.244.0031.2074.0000	DISTRIBUIÇÃO DE CESTAS BÁSICAS, ATAÚDES, ENXOVAIS E OUTROS			30.000,00	30.000,00

**PREFEITURA MUNICIPAL DE SANTA CRUZ DA BAIXA VERDE**

RUA SEBASTIÃO JOSÉ DA SILVA, 120, CENTRO - CNPJ:35445485/0001-01

Orçamento Programa - Exercício de 2016 Anexo 06

Página 16

**PROGRAMA DE TRABALHO**

(Inc. II, § 2º, Art. 2º)

**U2 PODER EXECUTIVO****I2 UNIDADE SUPERVISIONADA - ASSISTÊNCIA**

Código	Especificação	Operação Especial	Projetos	Atividades	Total
08 244 0032	GESTÃO ADMINISTRATIVA DO SUAS		119.000,00	132.000,00	251.000,00
08.244.0032.1003.0000	AQUISIÇÃO DE VEÍCULOS, MÓVEIS, MÁQUINAS E EQUIPAMENTOS		1.000,00		1.000,00
08.244.0032.1004.0000	AQUISIÇÃO DE VEÍCULOS, MÓVEIS, MÁQUINAS E EQUIPAMENTOS.		4.000,00		4.000,00
08.244.0032.1058.0000	CONSTRUÇÃO E OBRAS/MANUTENÇÃO - PROGRAMA IGD		114.000,00		114.000,00
08.244.0032.2079.0000	MANUTENÇÃO DO PROGRAMA IGD			94.000,00	94.000,00
08.244.0032.2080.0000	MANUTENÇÃO DO PROGRAMA IGD - SUAS			38.000,00	38.000,00
08 244 0038	FORTEALECIMENTO DA REDE DE PROTEÇÃO SOCIAL BÁSICA			187.500,00	187.500,00
08.244.0038.2078.0000	MANUTENÇÃO DAS ATIVIDADES DO PROJÓVEM			130.000,00	130.000,00
08.244.0038.2082.0000	MANUTENÇÃO DO PROGRAMA CRAS			57.500,00	57.500,00
08 244 0039	FORTEALECIMENTO DA REDE DE PROTEÇÃO SOCIAL ESPECIAL			66.000,00	66.000,00
08.244.0039.2083.0000	SERVIÇO DE PROTEÇÃO E ATENDIMENTO ESPECIALIZADO AS FAMÍLIAS/PAEFI			53.000,00	53.000,00
08.244.0039.2084.0000	MANUTENÇÃO DO PROGRAMA CREAS			13.000,00	13.000,00
TOTAL		0,00	276.500,00	1.688.400,00	1.964.900,00

**PREFEITURA MUNICIPAL DE SANTA CRUZ DA BAIXA VERDE**

RUA SEBASTIÃO JOSÉ DA SILVA, 120, CENTRO - CNPJ:35445485/0001-01

Orçamento Programa - Exercício de 2016 Anexo 06

Página 17

**PROGRAMA DE TRABALHO**

(Inc. II, § 2º, Art. 2º)

**U2 PODER EXECUTIVO****U3 UNIDADE SUPERVISIONADA - PREVIDÊNCIA**

Código	Especificação	Operação Especial	Projetos	Atividades	Total
04	Administração		230.000,00	280.000,00	510.000,00
04	122 Administração Geral		230.000,00	280.000,00	510.000,00
04	122 0040 MANUTENÇÃO DO REGIME PRÓPRIO DE PREVIDÊNCIA		50.000,00	280.000,00	330.000,00
04.122.0040.1052.0000	AQUISIÇÃO DE VEÍCULOS, MÓVEIS, MÁQUINAS E EQUIPAMENTOS.		50.000,00		50.000,00
04.122.0040.2087.0000	CUSTEIO DA ADMINISTRAÇÃO DO FUNDO DE PREVIDÊNCIA			280.000,00	280.000,00
04	122 0136 AQUISIÇÃO DE TERRENO E CONSTRUÇÃO DA SEDE DO SANTA CRUZ PREV		180.000,00		180.000,00
04.122.0136.1056.0000	AQUISIÇÃO DE TERRENO E CONSTRUÇÃO DA SEDE DO SANTA CRUZ PREV		180.000,00		180.000,00
09	Previdência Social			2.380.000,00	2.380.000,00
09	271 Previdência Básica			2.380.000,00	2.380.000,00
09	271 0040 MANUTENÇÃO DO REGIME PRÓPRIO DE PREVIDÊNCIA			2.380.000,00	2.380.000,00
09.271.0040.2088.0000	CUSTEIO DOS BENEFÍCIOS PREVIDENCIÁRIOS			2.380.000,00	2.380.000,00
99	Reserva de Contingência	2.950.000,00			2.950.000,00
99	999 Reserva de Contingência	2.950.000,00			2.950.000,00
99	999 9999 RESERVA DE CONTINGÊNCIA	2.950.000,00			2.950.000,00
99.999.9999.9002.0000	RESERVA DE CONTINGÊNCIA	2.950.000,00			2.950.000,00
TOTAL		2.950.000,00	230.000,00	2.660.000,00	5.840.000,00
TOTAL GERAL		4.448.000,00	4.323.700,00	30.491.300,00	39.263.000,00

**PREFEITURA MUNICIPAL DE SANTA CRUZ DA BAIXA VERDE**

RUA SEBASTIÃO JOSÉ DA SILVA, 120, CENTRO - CNPJ:35445485/0004-01 - Planejamento Programa - Exercício de 2016

Anexo 07

Página 1

Lei: , Data:

**PROGRAMA DE TRABALHO DO GOVERNO  
DEMONSTRATIVO DE FUNÇÕES, SUBFUNÇÕES E PROGRAMAS  
POR PROJETOS, ATIVIDADES E OPERAÇÕES ESPECIAIS**  
(Inc. II, § 2º, Art. 2º)

Código	Especificação	Operação Especial	Projetos	Atividades	T o t a l
01	Legislativa	0,00	33.000,00	1.165.000,00	1.198.000,00
01	031 Ação Legislativa	0,00	33.000,00	1.165.000,00	1.198.000,00
01	031 0001 GESTÃO ADMINISTRATIVA DA CÂMARA MUNICIPAL	0,00	33.000,00	1.165.000,00	1.198.000,00
01.031.0001.1001.0000	AQUISIÇÃO DE VEÍCULOS, MÓVEIS, MÁQUINAS E EQUIPAMENTOS	0,00	17.000,00	0,00	17.000,00
01.031.0001.1002.0000	CONSTRUÇÃO, REFORMA E CONSERVAÇÃO DO PRÉDIO DA CÂMARA	0,00	16.000,00	0,00	16.000,00
01.031.0001.2001.0000	MANUTENÇÃO DAS ATIVIDADES DA UNIDADE	0,00	0,00	373.500,00	373.500,00
01.031.0001.2002.0000	SUBSÍDIO DOS VEREADORES	0,00	0,00	550.000,00	550.000,00
01.031.0001.2003.0000	DESPESAS COM SENTENÇAS JUDICIAIS	0,00	0,00	4.000,00	4.000,00
01.031.0001.2004.0000	DESPESAS DE EXERCÍCIOS ANTERIORES	0,00	0,00	4.000,00	4.000,00
01.031.0001.2005.0000	INDENIZAÇÕES E RESTITUIÇÕES	0,00	0,00	35.000,00	35.000,00
01.031.0001.2006.0000	ENCARGOS COM OBRIGAÇÕES PATRONAIS	0,00	0,00	186.500,00	186.500,00
01.031.0001.2007.0000	MANUTENÇÃO DAS ATIVIDADES DA UNIDADE	0,00	0,00	12.000,00	12.000,00
04	Administração	0,00	375.000,00	6.549.300,00	6.924.300,00
04	121 Planejamento e Orçamento	0,00	10.000,00	122.000,00	132.000,00
04	121 0005 GESTÃO DA SECRETARIA DE PLANEJAMENTO E ARTICULAÇÃO POLÍTICA	0,00	10.000,00	122.000,00	132.000,00
04.121.0005.1037.0000	AQUISIÇÃO DE VEÍCULOS, MÓVEIS, MÁQUINAS E EQUIPAMENTOS.	0,00	10.000,00	0,00	10.000,00
04.121.0005.2051.0000	MANUTENÇÃO DAS ATIVIDADES DA UNIDADE	0,00	0,00	122.000,00	122.000,00
4	122 Administração Geral	0,00	360.000,00	6.098.300,00	6.458.300,00
04	122 0002 GESTÃO SUPERIOR DO MUNICÍPIO	0,00	25.000,00	4.626.000,00	4.651.000,00
4.122.0002.1003.0000	AQUISIÇÃO DE VEÍCULOS, MÓVEIS, MÁQUINAS E EQUIPAMENTOS	0,00	10.000,00	0,00	10.000,00
4.122.0002.1006.0000	AQUISIÇÃO DE VEÍCULOS, MÓVEIS, MÁQUINAS E EQUIPAMENTOS.	0,00	15.000,00	0,00	15.000,00
4.122.0002.2007.0000	MANUTENÇÃO DAS ATIVIDADES DA UNIDADE	0,00	0,00	1.035.000,00	1.035.000,00
04.122.0002.2013.0000	MANUTENÇÃO DAS ATIVIDADES DA UNIDADE	0,00	0,00	3.579.000,00	3.579.000,00
4.122.0002.2014.0000	MANUTENÇÃO DE ATIVIDADES COM A AMUPE E OUTROS	0,00	0,00	12.000,00	12.000,00
4	122 0004 GESTÃO DA SECRETARIA DE FINANÇAS	0,00	5.000,00	1.111.000,00	1.116.000,00
04.122.0004.1005.0000	AQUISIÇÃO DE VEÍCULOS, MÓVEIS, MÁQUINAS E EQUIPAMENTOS.	0,00	5.000,00	0,00	5.000,00
04.122.0004.2009.0000	MANUTENÇÃO DAS ATIVIDADES DA UNIDADE	0,00	0,00	826.000,00	826.000,00
4.122.0004.2010.0000	DESPESAS DE EXERCÍCIOS ANTERIORES	0,00	0,00	5.000,00	5.000,00
04.122.0004.2011.0000	MANUTENÇÃO DAS ATIVIDADES DE FISCALIZAÇÃO TRIBUTÁRIA	0,00	0,00	280.000,00	280.000,00
4	122 0010 CONSÓRCIOS E COOPERAÇÕES TÉCNICO-FINANCEIRAS COM OUTROS ENTES FEDERADOS	0,00	0,00	2.000,00	2.000,00
4.122.0010.2015.0000	COOPERAÇÃO TÉCNICA, FINANCEIRA COM OUTROS GOVERNOS.	0,00	0,00	2.000,00	2.000,00
04	122 0013 JUSTIÇA E DEFESA SOCIAL	0,00	0,00	79.300,00	79.300,00
4.122.0013.2008.0000	MANUTENÇÃO DAS ATIVIDADES DA UNIDADE	0,00	0,00	79.300,00	79.300,00
4	122 0040 MANUTENÇÃO DO REGIME PRÓPRIO DE PREVIDÊNCIA	0,00	50.000,00	280.000,00	330.000,00
4.122.0040.1052.0000	AQUISIÇÃO DE VEÍCULOS, MÓVEIS, MÁQUINAS E EQUIPAMENTOS.	0,00	50.000,00	0,00	50.000,00
4.122.0040.2087.0000	CUSTEIO DA ADMINISTRAÇÃO DO FUNDO DE PREVIDÊNCIA	0,00	0,00	280.000,00	280.000,00



**PREFEITURA MUNICIPAL DE SANTA CRUZ DA BAIXA VERDE**

RUA SEBASTIÃO JOSÉ DA SILVA, 120, CENTRO - CNPJ:35445485/0001-21 - Documento Programa - Exercício de 2016

Anexo 07

Página 2

Lei: , Data:

**PROGRAMA DE TRABALHO DO GOVERNO  
DEMONSTRATIVO DE FUNÇÕES, SUBFUNÇÕES E PROGRAMAS  
POR PROJETOS, ATIVIDADES E OPERAÇÕES ESPECIAIS**  
(Inc.II, § 2º, Art.2º)

Código	Especificação	Operação Especial	Projetos	Atividades	Total
04	Administração	0,00	375.000,00	6.549.300,00	6.924.300,00
04	122 Administração Geral	0,00	360.000,00	6.098.300,00	6.458.300,00
04	122 0126 GESTÃO ADMINISTRATIVA DO PATRIMÔNIO MUNICIPAL	0,00	100.000,00	0,00	100.000,00
04.122.0126.1007.0000	DESAPROPIAÇÃO DE IMÓVEIS	0,00	20.000,00	0,00	20.000,00
4.122.0126.1008.0000	CONSTRUÇÃO, REFORMA E/OU AMPLIAÇÃO DE IMÓVEIS DO MUNICÍPIO	0,00	80.000,00	0,00	80.000,00
04	122 0136 AQUISIÇÃO DE TERRENO E CONSTRUÇÃO DA SEDE DO SANTA CRUZ PREV	0,00	180.000,00	0,00	180.000,00
04.122.0136.1056.0000	AQUISIÇÃO DE TERRENO E CONSTRUÇÃO DA SEDE DO SANTA CRUZ PREV	0,00	180.000,00	0,00	180.000,00
04	123 Administração Financeira	0,00	0,00	200.000,00	200.000,00
04	123 0004 GESTÃO DA SECRETARIA DE FINANÇAS	0,00	0,00	200.000,00	200.000,00
04.123.0004.2012.0000	DESPESAS COM OBRIGAÇÕES TRIBUTÁRIAS E CONTRIBUTIVAS	0,00	0,00	200.000,00	200.000,00
04	126 Tecnologia da Informação	0,00	5.000,00	33.000,00	38.000,00
04	126 0009 INFORMATIZAÇÃO E APERFEIÇOAMENTO DA ADMINISTRAÇÃO MUNICIPAL	0,00	5.000,00	33.000,00	38.000,00
04.126.0009.1009.0000	AQUISIÇÃO DE EQUIPAMENTOS DE INFORMÁTICA EM GERAL	0,00	5.000,00	0,00	5.000,00
4.126.0009.2019.0000	MANUTENÇÃO DOS SERVIÇOS DE INCLUSÃO DIGITAL	0,00	0,00	33.000,00	33.000,00
04	128 Formação de Recursos Humanos	0,00	0,00	10.000,00	10.000,00
04	128 0009 INFORMATIZAÇÃO E APERFEIÇOAMENTO DA ADMINISTRAÇÃO MUNICIPAL	0,00	0,00	10.000,00	10.000,00
04.128.0009.2020.0000	CAPACITAÇÃO, TREINAMENTO E QUALIFICAÇÃO DO SERVIDOR	0,00	0,00	10.000,00	10.000,00
04	131 Comunicação Social	0,00	0,00	86.000,00	86.000,00
04	131 0007 COMUNICAÇÃO INSTITUCIONAL E CERIMONIAL	0,00	0,00	86.000,00	86.000,00
04.131.0007.2021.0000	DIVULGAÇÃO INSTITUCIONAL E PUBLICAÇÕES	0,00	0,00	86.000,00	86.000,00
09	Assistência Social	0,00	276.500,00	1.688.400,00	1.964.900,00
09	122 Administração Geral	0,00	85.000,00	769.500,00	854.500,00
08	122 0019 GESTÃO DA SECRETARIA DE ASSISTÊNCIA E DO BEM ESTAR SOCIAL	0,00	85.000,00	769.500,00	854.500,00
08.122.0019.1047.0000	AQUISIÇÃO DE VEÍCULOS, MÓVEIS, MÁQUINAS E EQUIPAMENTOS.	0,00	10.000,00	0,00	10.000,00
08.122.0019.1049.0000	AQUISIÇÃO DE VEÍCULOS, MÓVEIS, MÁQUINAS E EQUIPAMENTOS.	0,00	15.000,00	0,00	15.000,00
08.122.0019.1057.0000	CONSTRUÇÃO, REFORMA E/OU AMPLIAÇÃO DA SECRETARIA DE ASSISTÊNCIA E DO BEM-ESTAR SOCIAL	0,00	50.000,00	0,00	50.000,00
08.122.0019.1112.0000	CONSTRUÇÃO, REFORMAS E/OU AMPLIAÇÃO DE PRÉDIOS	0,00	10.000,00	0,00	10.000,00
08.122.0019.2073.0000	MANUTENÇÃO DAS ATIVIDADES DA UNIDADE	0,00	0,00	339.500,00	339.500,00
08.122.0019.2075.0000	MANUTENÇÃO DAS ATIVIDADES DA UNIDADE	0,00	0,00	430.000,00	430.000,00
241	Assistência ao Idoso	0,00	0,00	170.000,00	170.000,00
241	0038 FORTALECIMENTO DA REDE DE PROTEÇÃO SOCIAL BÁSICA	0,00	0,00	170.000,00	170.000,00
08.241.0038.2076.0000	ASSISTÊNCIA INTEGRAL AO IDOSO	0,00	0,00	170.000,00	170.000,00

PREFEITURA MUNICIPAL DE SANTA CRUZ DA BAIXA VERDE

RUA SEBASTIÃO JOSÉ DA SILVA, 120, CENTRO - CNPJ:35445485/0001-01 - Programa - Exercício de 2016

Anexo 07

Página 3

Lei: , Data:

**PROGRAMA DE TRABALHO DO GOVERNO  
DEMONSTRATIVO DE FUNÇÕES, SUBFUNÇÕES E PROGRAMAS  
POR PROJETOS, ATIVIDADES E OPERAÇÕES ESPECIAIS**  
(Inc.II, § 2º, Art.2º)

Código	Especificação	Operação Especial	Projetos	Atividades	Total
08	Assistência Social	0,00	276.500,00	1.688.400,00	1.964.900,00
08	243 Assistência à Criança e ao Adolescente	0,00	67.500,00	333.400,00	400.900,00
08	243 0024 PROGRAMA DE ATENÇÃO A CRIANÇA E AO ADOLESCENTE	0,00	56.500,00	158.400,00	214.900,00
08.243.0024.1050.0000	IMPLANTAÇÃO E MANUTENÇÃO DE CASAS DE APOIO E/OU CRECHES	0,00	56.500,00	0,00	56.500,00
08.243.0024.2085.0000	MANUTENÇÃO DAS ATIVIDADES DA UNIDADE	0,00	0,00	158.400,00	158.400,00
08	243 0034 APOIO AO CONSELHO TUTELAR E AOS CONSELHOS DE ASSISTÊNCIA SOCIAL	0,00	0,00	87.000,00	87.000,00
08.243.0034.2086.0000	APOIO AOS CONSELHO MUNICIPAIS	0,00	0,00	87.000,00	87.000,00
08	243 0037 GESTÃO ADMINISTRATIVA DO FUNDO MUNICIPAL DA CRIANÇA E ADOLESCENTE	0,00	11.000,00	0,00	11.000,00
08.243.0037.1051.0000	AQUISIÇÃO DE VEÍCULOS, MÓVEIS, MÁQUINAS E EQUIPAMENTOS.	0,00	11.000,00	0,00	11.000,00
08	243 0038 FORTALECIMENTO DA REDE DE PROTEÇÃO SOCIAL BÁSICA	0,00	0,00	88.000,00	88.000,00
08.243.0038.2077.0000	MANUTENÇÃO DO PROGRAMA - PETI	0,00	0,00	88.000,00	88.000,00
08	244 Assistência Comunitária	0,00	124.000,00	415.500,00	539.500,00
08	244 0031 ASSISTÊNCIA SOCIAL GERAL	0,00	5.000,00	30.000,00	35.000,00
08.244.0031.1048.0000	CONSTRUÇÃO DE CENTROS COMUNITÁRIOS	0,00	5.000,00	0,00	5.000,00
08.244.0031.2074.0000	DISTRIBUIÇÃO DE CESTAS BÁSICAS, ATAÚDES, ENXOVAIS E OUTROS	0,00	0,00	30.000,00	30.000,00
08	244 0032 GESTÃO ADMINISTRATIVA DO SUAS	0,00	119.000,00	132.000,00	251.000,00
08.244.0032.1003.0000	AQUISIÇÃO DE VEÍCULOS, MÓVEIS, MÁQUINAS E EQUIPAMENTOS	0,00	1.000,00	0,00	1.000,00
08.244.0032.1004.0000	AQUISIÇÃO DE VEÍCULOS, MÓVEIS, MÁQUINAS E EQUIPAMENTOS.	0,00	4.000,00	0,00	4.000,00
08.244.0032.1058.0000	CONSTRUÇÃO E OBRAS/MANUTENÇÃO - PROGRAMA IGD	0,00	114.000,00	0,00	114.000,00
08.244.0032.2079.0000	MANUTENÇÃO DO PROGRAMA IGD	0,00	0,00	94.000,00	94.000,00
08.244.0032.2080.0000	MANUTENÇÃO DO PROGRAMA IGD - SUAS	0,00	0,00	38.000,00	38.000,00
08	244 0038 FORTALECIMENTO DA REDE DE PROTEÇÃO SOCIAL BÁSICA	0,00	0,00	187.500,00	187.500,00
08.244.0038.2078.0000	MANUTENÇÃO DAS ATIVIDADES DO PROJovem	0,00	0,00	130.000,00	130.000,00
08.244.0038.2082.0000	MANUTENÇÃO DO PROGRAMA CRAS	0,00	0,00	57.500,00	57.500,00
08	244 0039 FORTALECIMENTO DA REDE DE PROTEÇÃO SOCIAL ESPECIAL	0,00	0,00	66.000,00	66.000,00
08.244.0039.2083.0000	SERVIÇO DE PROTEÇÃO E ATENDIMENTO ESPECIALIZADO AS FAMÍLIAS/PAEFI	0,00	0,00	53.000,00	53.000,00
08.244.0039.2084.0000	MANUTENÇÃO DO PROGRAMA CREAS	0,00	0,00	13.000,00	13.000,00
09	Previdência Social	0,00	0,00	2.380.000,00	2.380.000,00
09	271 Previdência Básica	0,00	0,00	2.380.000,00	2.380.000,00
09	271 0040 MANUTENÇÃO DO REGIME PRÓPRIO DE PREVIDÊNCIA	0,00	0,00	2.380.000,00	2.380.000,00
09.271.0040.2088.0000	CUSTEIO DOS BENEFÍCIOS PREVIDENCIÁRIOS	0,00	0,00	2.380.000,00	2.380.000,00
	Saúde	5.000,00	1.007.000,00	5.629.000,00	6.731.000,00
	122 Administração Geral	5.000,00	40.000,00	863.000,00	908.000,00



# PREFEITURA MUNICIPAL DE SANTA CRUZ DA BAIXA VERDE

RUA SEBASTIÃO JOSÉ DA SILVA, 120, CENTRO - CNPJ:35445485/0001-00 - Planejamento Programa - Exercício de 2016

Anexo 07

Página 4

Lei: , Data:

## PROGRAMA DE TRABALHO DO GOVERNO DEMONSTRATIVO DE FUNÇÕES, SUBFUNÇÕES E PROGRAMAS POR PROJETOS, ATIVIDADES E OPERAÇÕES ESPECIAIS (Inc.II, § 2º, Art.2º)

Código	Especificação	Operação Especial	Projetos	Atividades	Total
10	Saúde	5.000,00	1.097.000,00	5.629.000,00	6.731.000,00
10	122 Administração Geral	5.000,00	40.000,00	863.000,00	908.000,00
10	122 0134 GESTÃO DA SECRETARIA DE SAÚDE	0,00	40.000,00	863.000,00	903.000,00
10.122.0134.1001.0000	AQUISIÇÃO DE VEÍCULOS, MÓVEIS, MÁQUINAS E EQUIPAMENTOS	0,00	20.000,00	0,00	20.000,00
10.122.0134.1046.0000	CONSTRUÇÃO REFORMA E AMPLIAÇÃO DE UNIDADES DE SAÚDE	0,00	20.000,00	0,00	20.000,00
10.122.0134.2072.0000	MANUTENÇÃO DAS ATIVIDADES DA UNIDADE	0,00	0,00	863.000,00	863.000,00
10	122 0142 CONSELHO MUNICIPAL DE SAÚDE	5.000,00	0,00	0,00	5.000,00
10.122.0142.0110.0000	MANUTENÇÃO DO CONSELHO MUNICIPAL DE SAÚDE	5.000,00	0,00	0,00	5.000,00
10	301 Atenção Básica	0,00	555.000,00	3.015.000,00	3.570.000,00
10	301 0137 BLOCO DE ATENÇÃO BÁSICA	0,00	555.000,00	3.015.000,00	3.570.000,00
10.301.0137.1001.0000	AQUISIÇÃO DE VEÍCULOS, MÓVEIS, MÁQUINAS E EQUIPAMENTOS	0,00	155.000,00	0,00	155.000,00
10.301.0137.1046.0000	CONSTRUÇÃO REFORMA E AMPLIAÇÃO DE UNIDADES DE SAÚDE	0,00	400.000,00	0,00	400.000,00
10.301.0137.2180.0000	MANUTENÇÃO DAS ATIVIDADES DAS UNIDADES BÁSICAS DE SAÚDE	0,00	0,00	3.015.000,00	3.015.000,00
10	302 Assistência Hospitalar e Ambulatorial	0,00	475.000,00	1.282.000,00	1.757.000,00
10	302 0138 BLOCO DE MÉDIA E ALTA COMPLEXIDADE	0,00	475.000,00	1.282.000,00	1.757.000,00
10.302.0138.1001.0000	AQUISIÇÃO DE VEÍCULOS, MÓVEIS, MÁQUINAS E EQUIPAMENTOS	0,00	160.000,00	0,00	160.000,00
10.302.0138.1046.0000	CONSTRUÇÃO REFORMA E AMPLIAÇÃO DE UNIDADES DE SAÚDE	0,00	315.000,00	0,00	315.000,00
10.302.0138.2181.0000	MANUTENÇÃO DAS ATIVIDADES DE ASSISTÊNCIA HOSPITALAR	0,00	0,00	1.282.000,00	1.282.000,00
10	303 Suporte Profilático e Terapêutico	0,00	10.000,00	127.000,00	137.000,00
10	303 0140 BLOCO DE ASSISTÊNCIA FARMACÊUTICA BÁSICA	0,00	10.000,00	127.000,00	137.000,00
10.303.0140.1001.0000	AQUISIÇÃO DE VEÍCULOS, MÓVEIS, MÁQUINAS E EQUIPAMENTOS	0,00	5.000,00	0,00	5.000,00
10.303.0140.1046.0000	CONSTRUÇÃO REFORMA E AMPLIAÇÃO DE UNIDADES DE SAÚDE	0,00	5.000,00	0,00	5.000,00
10.303.0140.2183.0000	MANUTENÇÃO DAS ATIVIDADES DA ASSISTÊNCIA FARMACÊUTICA	0,00	0,00	127.000,00	127.000,00
10	304 Vigilância Sanitária	0,00	10.000,00	67.000,00	77.000,00
10	304 0139 BLOCO DE VIGILÂNCIA SANITÁRIA	0,00	10.000,00	67.000,00	77.000,00
10.304.0139.1001.0000	AQUISIÇÃO DE VEÍCULOS, MÓVEIS, MÁQUINAS E EQUIPAMENTOS	0,00	5.000,00	0,00	5.000,00
10.304.0139.1046.0000	CONSTRUÇÃO REFORMA E AMPLIAÇÃO DE UNIDADES DE SAÚDE	0,00	5.000,00	0,00	5.000,00
10.304.0139.2182.0000	MANUTENÇÃO DAS ATIVIDADES DA VIGILÂNCIA SANITÁRIA	0,00	0,00	67.000,00	67.000,00
10	305 Vigilância Epidemiológica	0,00	7.000,00	275.000,00	282.000,00
10	305 0141 BLOCO DE VIGILÂNCIA EPIDEMIOLÓGICA	0,00	7.000,00	275.000,00	282.000,00
10.305.0141.1001.0000	AQUISIÇÃO DE VEÍCULOS, MÓVEIS, MÁQUINAS E EQUIPAMENTOS	0,00	5.000,00	0,00	5.000,00
10.305.0141.1046.0000	CONSTRUÇÃO REFORMA E AMPLIAÇÃO DE UNIDADES DE SAÚDE	0,00	2.000,00	0,00	2.000,00
10.305.0141.2184.0000	MANUTENÇÃO DAS ATIVIDADES DA VIGILÂNCIA EPIDEMIOLÓGICA	0,00	0,00	275.000,00	275.000,00

PREFEITURA MUNICIPAL DE SANTA CRUZ DA BAIXA VERDE

RUA SEBASTIÃO JOSÉ DA SILVA, 120, CENTRO - CNPJ:35445485/0001-01 - Programa - Exercício de 2016

Anexo 07

Página 5

Lei: , Data:

**PROGRAMA DE TRABALHO DO GOVERNO  
DEMONSTRATIVO DE FUNÇÕES, SUBFUNÇÕES E PROGRAMAS  
POR PROJETOS, ATIVIDADES E OPERAÇÕES ESPECIAIS**  
(Inc.II, § 2º, Art.2º)

Código	Especificação	Operação Especial	Projetos	Atividades	Total
10	Saúde	5.000,00	1.097.000,00	5.629.000,00	6.731.000,00
10	305 Vigilância Epidemiológica	0,00	7.000,00	275.000,00	282.000,00
12	Educação	0,00	768.000,00	10.510.600,00	11.278.600,00
12	306 Alimentação e Nutrição	0,00	0,00	301.000,00	301.000,00
12	306 0089 ALIMENTAÇÃO ESCOLAR	0,00	0,00	301.000,00	301.000,00
12.306.0089.2025.0000	MANUTENÇÃO DO PROGRAMA DE ALIMENTAÇÃO ESCOLAR - PNAE	0,00	0,00	259.000,00	259.000,00
12.306.0089.2026.0000	MANUTENÇÃO DO PROGRAMA PRÉ ESCOLA - PNAE	0,00	0,00	42.000,00	42.000,00
12	361 Ensino Fundamental	0,00	468.000,00	8.424.000,00	8.892.000,00
12	361 0074 GESTÃO DAS ATIVIDADES-MEIO DA EDUCAÇÃO BÁSICA	0,00	18.000,00	352.000,00	370.000,00
12.361.0074.1016.0000	CONSTRUÇÃO E/OU REFORMA DO PÓRTICO DE ACESSO A CIDADE	0,00	3.000,00	0,00	3.000,00
12.361.0074.1026.0000	AQUISIÇÃO DE VEÍCULOS, MÓVEIS, MÁQUINAS E EQUIPAMENTOS.	0,00	15.000,00	0,00	15.000,00
12.361.0074.2027.0000	MANUTENÇÃO DAS ATIVIDADES DA UNIDADE	0,00	0,00	352.000,00	352.000,00
12	361 0075 TRANSPORTE ESCOLAR DE QUALIDADE	0,00	0,00	1.032.000,00	1.032.000,00
12.361.0075.2028.0000	MANUTENÇÃO DO TRANSPORTE ESCOLAR	0,00	0,00	500.000,00	500.000,00
12.361.0075.2036.0000	MANUTENÇÃO DO TRANSPORTE ESCOLAR	0,00	0,00	532.000,00	532.000,00
12	361 0076 DINHEIRO DIRETO NA ESCOLA (PDDE)	0,00	0,00	50.000,00	50.000,00
12.361.0076.2029.0000	MANUTENÇÃO DO PROGRAMA DO DINHEIRO DIRETO NA ESCOLA - PDDE	0,00	0,00	50.000,00	50.000,00
12	361 0079 EDUCAÇÃO BÁSICA DE QUALIDADE	0,00	450.000,00	6.620.000,00	7.070.000,00
12.361.0079.1010.0000	DESAPROPRIAÇÃO DE IMÓVEIS	0,00	10.000,00	0,00	10.000,00
12.361.0079.1027.0000	CONSTRUÇÃO, REFORMA E/OU AMPLIAÇÃO DE UNIDADES ESCOLARES	0,00	400.000,00	0,00	400.000,00
12.361.0079.1029.0000	AQUISIÇÃO DE VEÍCULOS, MÓVEIS, MÁQUINAS E EQUIPAMENTOS.	0,00	40.000,00	0,00	40.000,00
12.361.0079.2037.0000	GESTÃO ADMINISTRATIVA DO FUNDEB 60%	0,00	0,00	3.959.000,00	3.959.000,00
12.361.0079.2038.0000	GESTÃO ADMINISTRATIVA DO FUNDEB 40%	0,00	0,00	2.661.000,00	2.661.000,00
12	361 0080 APOIO ÀS INSTITUIÇÕES EDUCACIONAIS SEM FINS LUCRATIVOS	0,00	0,00	5.000,00	5.000,00
12.361.0080.2030.0000	SUBVENÇÕES A ENTIDADES PRIVADAS SEM FINS LUCRATIVOS	0,00	0,00	5.000,00	5.000,00
12	361 0132 SALÁRIO EDUCAÇÃO	0,00	0,00	365.000,00	365.000,00
12.361.0132.2031.0000	MANUTENÇÃO DO PROGRAMA SALÁRIO EDUCAÇÃO	0,00	0,00	365.000,00	365.000,00
12	364 Ensino Superior	0,00	0,00	300.000,00	300.000,00
12	364 0081 TRANSPORTE ESCOLAR UNIVERSITÁRIO	0,00	0,00	300.000,00	300.000,00
12.364.0081.2032.0000	MANUTENÇÃO DO TRANSPORTE ESCOLAR UNIVERSITÁRIO	0,00	0,00	300.000,00	300.000,00
12	365 Educação Infantil	0,00	300.000,00	1.380.600,00	1.680.600,00

**PREFEITURA MUNICIPAL DE SANTA CRUZ DA BAIXA VERDE**

RUA SEBASTIÃO JOSÉ DA SILVA, 120, CENTRO - CNPJ:35445485/0001-00

Exercício de 2016

Anexo 07

Página 6

Lei: , Data:

**PROGRAMA DE TRABALHO DO GOVERNO  
DEMONSTRATIVO DE FUNÇÕES, SUBFUNÇÕES E PROGRAMAS  
POR PROJETOS, ATIVIDADES E OPERAÇÕES ESPECIAIS**  
(Inc. II, § 2º, Art. 2º)

Código	Especificação	Operação Especial	Projetos	Atividades	Total
12	Educação	0,00	768.000,00	10.510.600,00	11.278.600,00
12	365 Educação Infantil	0,00	300.000,00	1.380.600,00	1.680.600,00
12	365 0083 CRECHE E PROINFÂNCIA	0,00	300.000,00	1.380.600,00	1.680.600,00
12.365.0083.1028.0000	CONSTRUÇÃO, REFORMA E/OU AMPLIAÇÃO DE UNIDADES ESCOLARES	0,00	300.000,00	0,00	300.000,00
12.365.0083.2033.0000	MANUTENÇÃO DAS ATIVIDADES DA EDUCAÇÃO INFANTIL	0,00	0,00	387.600,00	387.600,00
12.365.0083.2039.0000	MANUTENÇÃO DAS ATIVIDADES DO FUNDEB 60% - ENSINO INFANTIL	0,00	0,00	961.000,00	961.000,00
12.365.0083.2040.0000	MANUTENÇÃO DAS ATIVIDADES DO FUNDEB 40% - ENSINO INFANTIL	0,00	0,00	32.000,00	32.000,00
12	366 Educação de Jovens e Adultos	0,00	0,00	92.000,00	92.000,00
12	366 0087 EDUCAÇÃO DE JOVENS, ADULTOS E IDOSOS ALFABETIZADOS	0,00	0,00	92.000,00	92.000,00
12.366.0087.2034.0000	MANUTENÇÃO DAS ATIVIDADES DA EDUCAÇÃO DE JOVENS ADULTOS	0,00	0,00	45.000,00	45.000,00
12.366.0087.2041.0000	MANUTENÇÃO DAS ATIVIDADES DO FUNDEB 60% - JOVENS E ADULTO	0,00	0,00	25.000,00	25.000,00
12.366.0087.2042.0000	MANUTENÇÃO DAS ATIVIDADES DO FUNDEB 40% - JOVENS E ADULTO	0,00	0,00	22.000,00	22.000,00
12	367 Educação Especial	0,00	0,00	13.000,00	13.000,00
12	367 0078 EDUCAÇÃO ESPECIAL	0,00	0,00	13.000,00	13.000,00
12.367.0078.2035.0000	MANUTENÇÃO DAS ATIVIDADES DO PROGRAMA EDUCAÇÃO ESPECIAL	0,00	0,00	13.000,00	13.000,00
13	Cultura	0,00	30.000,00	248.000,00	278.000,00
13	392 Difusão Cultural	0,00	30.000,00	248.000,00	278.000,00
13	392 0091 GESTÃO DA SECRETARIA DE EDUCAÇÃO, CULTURA E DESPORTO	0,00	10.000,00	0,00	10.000,00
13.392.0091.1030.0000	AQUISIÇÃO DE VEÍCULOS, MÓVEIS, MÁQUINAS E EQUIPAMENTOS.	0,00	10.000,00	0,00	10.000,00
13	392 0093 AÇÕES CULTURAIS	0,00	20.000,00	248.000,00	268.000,00
13.392.0093.1031.0000	CONSTRUÇÃO E REFORMA DE CENTROS CULTURAIS, MUSEUS E TEATROS	0,00	20.000,00	0,00	20.000,00
13.392.0093.2043.0000	MANUTENÇÃO DAS ATIVIDADES DA UNIDADE	0,00	0,00	113.000,00	113.000,00
13.392.0093.2044.0000	PROMOÇÃO E EXECUÇÃO DE FESTIVIDADES CÍVICAS E OUTRAS	0,00	0,00	135.000,00	135.000,00
15	Urbanismo	0,00	1.024.000,00	1.404.000,00	2.428.000,00
15	122 Administração Geral	0,00	100.000,00	1.404.000,00	1.504.000,00
15	122 0097 GESTÃO ADMINISTRATIVA DA SECRETARIA DE VIAÇÃO, OBRAS	0,00	100.000,00	1.404.000,00	1.504.000,00
15.122.0097.1012.0000	AQUISIÇÃO DE VEÍCULOS, MÓVEIS, MÁQUINAS E EQUIPAMENTOS.	0,00	100.000,00	0,00	100.000,00
15.122.0097.2022.0000	MANUTENÇÃO DAS ATIVIDADES DA UNIDADE	0,00	0,00	1.404.000,00	1.404.000,00
15	452 Serviços Urbanos	0,00	924.000,00	0,00	924.000,00
15	452 0100 INFRA-ESTRUTURA URBANA	0,00	924.000,00	0,00	924.000,00
15.452.0100.1014.0000	CONSTRUÇÃO, RECUPERAÇÃO E/OU AMPLIAÇÃO DE PAVIMENTAÇÃO	0,00	924.000,00	0,00	924.000,00

**PREFEITURA MUNICIPAL DE SANTA CRUZ DA BAIXA VERDE**

RUA SEBASTIÃO JOSÉ DA SILVA, 120, CENTRO - CNPJ:35445485/0004-01 - Plano de Trabalho Programa - Exercício de 2016

Anexo 07

Página 7

Lei: , Data:

**PROGRAMA DE TRABALHO DO GOVERNO  
DEMONSTRATIVO DE FUNÇÕES, SUBFUNÇÕES E PROGRAMAS  
POR PROJETOS, ATIVIDADES E OPERAÇÕES ESPECIAIS**  
(Inc.II, § 2º, Art.2º)

Código	Especificação	Operação Especial	Projetos	Atividades	T o t a l
15	Urbanismo	0,00	1.024.000,00	1.404.000,00	2.428.000,00
15	452 Serviços Urbanos	0,00	924.000,00	0,00	924.000,00
17	Saneamento	0,00	400.000,00	0,00	400.000,00
17	511 Saneamento Básico Rural	0,00	200.000,00	0,00	200.000,00
17	511 0102 SANEAMENTO RURAL SIMPLIFICADO	0,00	200.000,00	0,00	200.000,00
17.511.0102.1018.0000	CONSTRUÇÃO DE PRIVADAS HIGIÊNICAS NO MUNICÍPIO	0,00	200.000,00	0,00	200.000,00
17	512 Saneamento Básico Urbano	0,00	200.000,00	0,00	200.000,00
17	512 0103 SANEAMENTO URBANO	0,00	200.000,00	0,00	200.000,00
17.512.0103.1019.0000	CONSTRUÇÃO, REFORMA E/OU AMPLIAÇÃO DE SANEAMENTO BÁSICO	0,00	200.000,00	0,00	200.000,00
18	Gestão Ambiental	0,00	90.000,00	38.000,00	128.000,00
18	541 Preservação e Conservação Ambiental	0,00	40.000,00	18.000,00	58.000,00
18	541 0107 PRESERVAÇÃO E CONSERVAÇÃO AMBIENTAL	0,00	0,00	18.000,00	18.000,00
18.541.0107.2023.0000	MANUTENÇÃO DAS AÇÕES LIGADAS AO SANEAMENTO BÁSICO	0,00	0,00	18.000,00	18.000,00
18	541 0108 RECICLAGEM E TRATAMENTO DE RESÍDUOS SÓLIDOS	0,00	40.000,00	0,00	40.000,00
18.541.0108.1020.0000	CONSTRUÇÃO DE ATERRO E ESGOTAMENTO SANITÁRIO	0,00	40.000,00	0,00	40.000,00
18	544 Recursos Hídricos	0,00	50.000,00	20.000,00	70.000,00
18	544 0104 AMPLIAÇÃO DE RECURSOS HÍDRICOS	0,00	50.000,00	0,00	50.000,00
18.544.0104.1021.0000	CONSTRUÇÃO DE AÇUDES, POÇOS ARTESIANOS, ADUTORAS E OUTROS	0,00	50.000,00	0,00	50.000,00
18	544 0105 ABASTECIMENTO DE ÁGUA EMERGENCIAL	0,00	0,00	20.000,00	20.000,00
18.544.0105.2045.0000	ABASTECIMENTO D'ÁGUA EMERGENCIAL	0,00	0,00	20.000,00	20.000,00
20	Agricultura	0,00	57.000,00	457.000,00	514.000,00
20	122 Administração Geral	0,00	10.000,00	403.000,00	413.000,00
20	122 0111 GESTÃO DA SECRETARIA DE AGRICULTURA	0,00	10.000,00	403.000,00	413.000,00
20.122.0111.1032.0000	AQUISIÇÃO DE VEÍCULOS, MÓVEIS, MÁQUINAS E EQUIPAMENTOS.	0,00	10.000,00	0,00	10.000,00
20.122.0111.2046.0000	MANUTENÇÃO DAS ATIVIDADES DA UNIDADE	0,00	0,00	403.000,00	403.000,00
20	544 Recursos Hídricos	0,00	30.000,00	0,00	30.000,00
20	544 0118 ABASTECIMENTO DE QUALIDADE	0,00	30.000,00	0,00	30.000,00
20.544.0118.1022.0000	CONSTRUÇÃO E/OU REFORMA DE AÇOUGUES, MERCADOS E MATADOUROS	0,00	30.000,00	0,00	30.000,00
20	606 Extensão Rural	0,00	2.000,00	0,00	2.000,00
20	606 0113 AGRICULTURA FAMILIAR	0,00	2.000,00	0,00	2.000,00
20.606.0113.1034.0000	EXECUÇÃO DE OBRAS DE APOIO A AGRICULTURA FAMILIAR	0,00	2.000,00	0,00	2.000,00

**PREFEITURA MUNICIPAL DE SANTA CRUZ DA BAIXA VERDE**

RUA SEBASTIÃO JOSÉ DA SILVA, 120, CENTRO - CNPJ:35445485/0001-01 - Documento Programa - Exercício de 2016

Anexo 07

Página 8

Lei: , Data:

**PROGRAMA DE TRABALHO DO GOVERNO  
DEMONSTRATIVO DE FUNÇÕES, SUBFUNÇÕES E PROGRAMAS  
POR PROJETOS, ATIVIDADES E OPERAÇÕES ESPECIAIS**  
(Inc.II, § 2º, Art.2º)

Código	Especificação	Operação Especial	Projetos	Atividades	T o t a l
20	Agricultura	0,00	57.000,00	457.000,00	514.000,00
20	608 Promoção da Produção Agropecuária	0,00	10.000,00	10.000,00	20.000,00
20	608 0111 GESTÃO DA SECRETARIA DE AGRICULTURA	0,00	10.000,00	0,00	10.000,00
20.608.0111.1033.0000	CONSTRUÇÃO E/OU AMPLIAÇÃO DE CURRAIS DE ANIMAIS	0,00	10.000,00	0,00	10.000,00
20	608 0114 PRODUÇÃO E DISTRIBUIÇÃO DE SEMENTES E MUDAS	0,00	0,00	10.000,00	10.000,00
20.608.0114.2047.0000	DISTRIBUIÇÃO DE SEMENTES, MUDAS E FERTILIZANTES.	0,00	0,00	10.000,00	10.000,00
20	609 Defesa Agropecuária	0,00	0,00	44.000,00	44.000,00
20	609 0112 APOIO AO DESENVOLVIMENTO DO SETOR AGROPECUÁRIO	0,00	0,00	44.000,00	44.000,00
20.609.0112.2048.0000	MANUTENÇÃO DAS ATIVIDADES AGROPECUÁRIAS	0,00	0,00	44.000,00	44.000,00
20	661 Promoção Industrial	0,00	5.000,00	0,00	5.000,00
20	661 0119 IMPLANTAÇÃO E AMPLIAÇÃO DE INFRA-ESTRUTURA INDUSTRIAL	0,00	5.000,00	0,00	5.000,00
20.661.0119.1035.0000	IMPLANTAÇÃO DE INFRA-ESTRUTURA INDUSTRIAL	0,00	5.000,00	0,00	5.000,00
23	Comércio e Serviços	0,00	0,00	320.000,00	320.000,00
23	695 Turismo	0,00	0,00	320.000,00	320.000,00
23	695 0120 PROMOÇÃO DO TURISMO	0,00	0,00	320.000,00	320.000,00
23.695.0120.2049.0000	MANUTENÇÃO DAS ATIVIDADES DE APOIO AO TURISMO	0,00	0,00	320.000,00	320.000,00
25	Energia	0,00	53.200,00	0,00	53.200,00
25	752 Energia Elétrica	0,00	53.200,00	0,00	53.200,00
25	752 0121 ELETRIFICAÇÃO RURAL E ILUMINAÇÃO PÚBLICA	0,00	53.200,00	0,00	53.200,00
25.752.0121.1023.0000	AMPLIAÇÃO DA REDE DE ILUMINAÇÃO PÚBLICA	0,00	53.200,00	0,00	53.200,00
26	Transporte	0,00	80.000,00	75.000,00	155.000,00
26	782 Transporte Rodoviário	0,00	80.000,00	75.000,00	155.000,00
26	782 0123 RODOVIAS E ESTRADAS VICINAIS	0,00	80.000,00	75.000,00	155.000,00
26.782.0123.1024.0000	EXECUÇÃO DE OBRAS EM RODOVIAS E ESTRADAS VICINAIS	0,00	20.000,00	0,00	20.000,00
26.782.0123.1025.0000	CONSTRUÇÃO DE PASSAGENS MOLHADAS, BUEIROS E OUTROS.	0,00	60.000,00	0,00	60.000,00
26.782.0123.2024.0000	MANUTENÇÃO DE INFRA-ESTRUTURA DE TRANSPORTE E RODOVIAS.	0,00	0,00	75.000,00	75.000,00
27	Desporto e Lazer	0,00	40.000,00	22.000,00	62.000,00
27	812 Desporto Comunitário	0,00	40.000,00	22.000,00	62.000,00
27	812 0124 PROMOÇÃO DO DESPORTO E LAZER	0,00	40.000,00	22.000,00	62.000,00
27.812.0124.1036.0000	EXECUÇÃO DE OBRAS E INSTAL. DESTINADAS A PRÁTICA DE ESPORTES	0,00	40.000,00	0,00	40.000,00
27.812.0124.2050.0000	APOIO AO DESPORTO AMADOR	0,00	0,00	22.000,00	22.000,00



# PREFEITURA MUNICIPAL DE SANTA CRUZ DA BAIXA VERDE

RUA SEBASTIÃO JOSÉ DA SILVA, 120, CENTRO - CNPJ:35445485/0004-01

Exercício de 2016

Anexo 07

Página 9

Lei: , Data:

## PROGRAMA DE TRABALHO DO GOVERNO DEMONSTRATIVO DE FUNÇÕES, SUBFUNÇÕES E PROGRAMAS POR PROJETOS, ATIVIDADES E OPERAÇÕES ESPECIAIS (Inc.II, § 2º, Art.2º)

Código	Especificação	Operação Especial	Projetos	Atividades	T o t a l
28	Encargos Especiais	498.000,00	0,00	0,00	498.000,00
28	843 Serviço da Dívida Interna	498.000,00	0,00	0,00	498.000,00
28	843 0004 GESTÃO DA SECRETARIA DE FINANÇAS	498.000,00	0,00	0,00	498.000,00
28.843.0004.0002.0000	ENCARGOS ESPECIAIS	31.000,00	0,00	0,00	31.000,00
28.843.0004.0003.0000	AMORIZAÇÃO DE DÍVIDAS PÚBLICAS	467.000,00	0,00	0,00	467.000,00
99	Reserva de Contingência	3.950.000,00	0,00	0,00	3.950.000,00
99	999 Reserva de Contingência	3.950.000,00	0,00	0,00	3.950.000,00
99	999 9999 RESERVA DE CONTINGÊNCIA	3.950.000,00	0,00	0,00	3.950.000,00
99.999.9999.9001.0000	RESERVA DE CONTINGÊNCIA	1.000.000,00	0,00	0,00	1.000.000,00
99.999.9999.9002.0000	RESERVA DE CONTINGÊNCIA	2.950.000,00	0,00	0,00	2.950.000,00
TOTAL		4.453.000,00	4.323.700,00	30.486.300,00	39.263.000,00





# PREFEITURA MUNICIPAL DE SANTA CRUZ DA BAIXA VERDE

RUA SEBASTIÃO JOSÉ DA SILVA, 120, CENTRO - CNPJ:35445485/0001-00 - Planejamento Programa - Exercício de 2016

Anexo 08

Página 1

Lei: , Data:

## DESPESA POR FUNÇÃO, SUBFUNÇÃO E PROGRAMAS CONFORME O VÍNCULO COM OS RECURSOS

(Inc.II, § 2º, Art.2º)

Código	Especificação	Ordinário	Vinculado	Adm. Indireta	Total
01	Legislativa	1.198.000,00			1.198.000,00
01 031	Ação Legislativa	1.198.000,00			1.198.000,00
01 031 0001	GESTÃO ADMINISTRATIVA DA CÂMARA MUNICIPAL	1.198.000,00			1.198.000,00
04	Administração	6.414.300,00	510.000,00		6.924.300,00
04 121	Planejamento e Orçamento	132.000,00			132.000,00
04 121 0005	GESTÃO DA SECRETARIA DE PLANEJAMENTO E ARTICULAÇÃO POLÍTICA	132.000,00			132.000,00
04 122	Administração Geral	5.948.300,00	510.000,00		6.458.300,00
04 122 0002	GESTÃO SUPERIOR DO MUNICÍPIO	4.651.000,00			4.651.000,00
04 122 0004	GESTÃO DA SECRETARIA DE FINANÇAS	1.116.000,00			1.116.000,00
04 122 0010	CONSÓRCIOS E COOPERAÇÕES TÉCNICO-FINANCEIRAS COM OUTROS ENTES FEDERADOS	2.000,00			2.000,00
04 122 0013	JUSTIÇA E DEFESA SOCIAL	79.300,00			79.300,00
04 122 0040	MANUTENÇÃO DO REGIME PRÓPRIO DE PREVIDÊNCIA		330.000,00		330.000,00
04 122 0126	GESTÃO ADMINISTRATIVA DO PATRIMÔNIO MUNICIPAL	100.000,00			100.000,00
04 122 0136	AQUISIÇÃO DE TERRENO E CONSTRUÇÃO DA SEDE DO SANTA CRUZ PREV		180.000,00		180.000,00
04 123	Administração Financeira	200.000,00			200.000,00
04 123 0004	GESTÃO DA SECRETARIA DE FINANÇAS	200.000,00			200.000,00
04 126	Tecnologia da Informação	38.000,00			38.000,00
04 126 0009	INFORMATIZAÇÃO E APERFEIÇOAMENTO DA ADMINISTRAÇÃO MUNICIPAL	38.000,00			38.000,00
04 128	Formação de Recursos Humanos	10.000,00			10.000,00
04 128 0009	INFORMATIZAÇÃO E APERFEIÇOAMENTO DA ADMINISTRAÇÃO MUNICIPAL	10.000,00			10.000,00
04 131	Comunicação Social	86.000,00			86.000,00
04 131 0007	COMUNICAÇÃO INSTITUCIONAL E CERIMONIAL	86.000,00			86.000,00
08	Assistência Social	1.274.150,00	690.750,00		1.964.900,00
08 122	Administração Geral	854.500,00			854.500,00
08 122 0019	GESTÃO DA SECRETARIA DE ASSISTÊNCIA E DO BEM ESTAR SOCIAL	854.500,00			854.500,00
08 241	Assistência ao Idoso	16.500,00	153.500,00		170.000,00
08 241 0038	FORTALECIMENTO DA REDE DE PROTEÇÃO SOCIAL BÁSICA	16.500,00	153.500,00		170.000,00
08 243	Assistência à Criança e ao Adolescente	298.400,00	102.500,00		400.900,00
08 243 0024	PROGRAMA DE ATENÇÃO A CRIANÇA E AO ADOLESCENTE	200.400,00	14.500,00		214.900,00
08 243 0034	APOIO AO CONSELHO TUTELAR E AOS CONSELHOS DE ASSISTÊNCIA SOCIAL	87.000,00			87.000,00
08 243 0037	GESTÃO ADMINISTRATIVA DO FUNDO MUNICIPAL DA CRIANÇA E ADOLESCENTE	11.000,00			11.000,00
08 243 0038	FORTALECIMENTO DA REDE DE PROTEÇÃO SOCIAL BÁSICA		88.000,00		88.000,00
08 244	Assistência Comunitária	104.750,00	434.750,00		539.500,00
08 244 0031	ASSISTÊNCIA SOCIAL GERAL	35.000,00			35.000,00
08 244 0032	GESTÃO ADMINISTRATIVA DO SUAS	36.000,00	215.000,00		251.000,00
08 244 0038	FORTALECIMENTO DA REDE DE PROTEÇÃO SOCIAL BÁSICA	16.750,00	170.750,00		187.500,00
08 244 0039	FORTALECIMENTO DA REDE DE PROTEÇÃO SOCIAL ESPECIAL	17.000,00	49.000,00		66.000,00
09	Previdência Social		2.380.000,00		2.380.000,00

**PREFEITURA MUNICIPAL DE SANTA CRUZ DA BAIXA VERDE**

RUA SEBASTIÃO JOSÉ DA SILVA, 120, CENTRO - CNPJ:35445485/0001-00 - Documento Programa - Exercício de 2016

Anexo 08

Página 2

Lei: , Data:

**DESPESA POR FUNÇÃO, SUBFUNÇÃO E PROGRAMAS  
CONFORME O VÍNCULO COM OS RECURSOS**  
(Inc.II, § 2º, Art.2º)

Código	Especificação	Ordinário	Vinculado	Adm. Indireta	Total
09	Previdência Social		2.380.000,00		2.380.000,00
09 271	Previdência Básica		2.380.000,00		2.380.000,00
09 271 0040	MANUTENÇÃO DO REGIME PRÓPRIO DE PREVIDÊNCIA		2.380.000,00		2.380.000,00
10	Saúde		6.731.000,00		6.731.000,00
10 122	Administração Geral		908.000,00		908.000,00
10 122 0134	GESTÃO DA SECRETARIA DE SAÚDE		903.000,00		903.000,00
10 122 0142	CONSELHO MUNICIPAL DE SAÚDE		5.000,00		5.000,00
10 301	Atenção Básica		3.570.000,00		3.570.000,00
10 301 0137	BLOCO DE ATENÇÃO BÁSICA		3.570.000,00		3.570.000,00
10 302	Assistência Hospitalar e Ambulatorial		1.757.000,00		1.757.000,00
10 302 0138	BLOCO DE MÉDIA E ALTA COMPLEXIDADE		1.757.000,00		1.757.000,00
10 303	Suporte Profilático e Terapêutico		137.000,00		137.000,00
10 303 0140	BLOCO DE ASSISTÊNCIA FARMACÊUTICA BÁSICA		137.000,00		137.000,00
10 304	Vigilância Sanitária		77.000,00		77.000,00
10 304 0139	BLOCO DE VIGILÂNCIA SANITÁRIA		77.000,00		77.000,00
10 305	Vigilância Epidemiológica		282.000,00		282.000,00
10 305 0141	BLOCO DE VIGILÂNCIA EPIDEMIOLÓGICA		282.000,00		282.000,00
12	Educação	1.651.000,00	9.627.600,00		11.278.600,00
12 306	Alimentação e Nutrição	42.000,00	259.000,00		301.000,00
12 306 0089	ALIMENTAÇÃO ESCOLAR	42.000,00	259.000,00		301.000,00
12 361	Ensino Fundamental	1.546.000,00	7.346.000,00		8.892.000,00
12 361 0074	GESTÃO DAS ATIVIDADES-MEIO DA EDUCAÇÃO BÁSICA	75.000,00	295.000,00		370.000,00
12 361 0075	TRANSPORTE ESCOLAR DE QUALIDADE	320.000,00	712.000,00		1.032.000,00
12 361 0076	DINHEIRO DIRETO NA ESCOLA (PDDE)	15.000,00	35.000,00		50.000,00
12 361 0079	EDUCAÇÃO BÁSICA DE QUALIDADE	1.119.000,00	5.951.000,00		7.070.000,00
12 361 0080	APOIO ÀS INSTITUIÇÕES EDUCACIONAIS SEM FINS LUCRATIVOS	5.000,00			5.000,00
12 361 0132	SALÁRIO EDUCAÇÃO	12.000,00	353.000,00		365.000,00
12 364	Ensino Superior		300.000,00		300.000,00
12 364 0081	TRANSPORTE ESCOLAR UNIVERSITÁRIO		300.000,00		300.000,00
12 365	Educação Infantil	5.000,00	1.675.600,00		1.680.600,00
12 365 0083	CRECHE E PROINFÂNCIA	5.000,00	1.675.600,00		1.680.600,00
12 366	Educação de Jovens e Adultos	45.000,00	47.000,00		92.000,00
12 366 0087	EDUCAÇÃO DE JOVENS, ADULTOS E IDOSOS ALFABETIZADOS	45.000,00	47.000,00		92.000,00
12 367	Educação Especial	13.000,00			13.000,00
12 367 0078	EDUCAÇÃO ESPECIAL	13.000,00			13.000,00
13	Cultura	278.000,00			278.000,00
13 392	Difusão Cultural	278.000,00			278.000,00
13 392 0091	GESTÃO DA SECRETARIA DE EDUCAÇÃO, CULTURA E DESPORTO	10.000,00			10.000,00
13 392 0093	AÇÕES CULTURAIS	268.000,00			268.000,00
15	Urbanismo	2.428.000,00			2.428.000,00
15 122	Administração Geral	1.504.000,00			1.504.000,00
15 122 0097	GESTÃO ADMINISTRATIVA DA SECRETARIA DE	1.504.000,00			1.504.000,00

**PREFEITURA MUNICIPAL DE SANTA CRUZ DA BAIXA VERDE**

RUA SEBASTIÃO JOSÉ DA SILVA, 120, CENTRO - CNPJ:35445485/0001-01 - Planejamento Programa - Exercício de 2016

Anexo 08

Página 3

Lei, Data:

**DESPESA POR FUNÇÃO, SUBFUNÇÃO E PROGRAMAS  
CONFORME O VÍNCULO COM OS RECURSOS**

(Inc. II, § 2º, Art. 2º)

Código	Especificação	Ordinário	Vinculado	Adm. Indireta	Total
<b>VIAÇÃO, OBRAS</b>					
15 452	Serviços Urbanos	924.000,00			924.000,00
15 452 0100	INFRA-ESTRUTURA URBANA	924.000,00			924.000,00
17	Saneamento	400.000,00			400.000,00
17 511	Saneamento Básico Rural	200.000,00			200.000,00
17 511 0102	SANEAMENTO RURAL SIMPLIFICADO	200.000,00			200.000,00
17 512	Saneamento Básico Urbano	200.000,00			200.000,00
17 512 0103	SANEAMENTO URBANO	200.000,00			200.000,00
18	Gestão Ambiental	128.000,00			128.000,00
18 541	Preservação e Conservação Ambiental	58.000,00			58.000,00
18 541 0107	PRESERVAÇÃO E CONSERVAÇÃO AMBIENTAL	18.000,00			18.000,00
18 541 0108	RECICLAGEM E TRATAMENTO DE RESÍDUOS SÓLIDOS	40.000,00			40.000,00
18 544	Recursos Hídricos	70.000,00			70.000,00
18 544 0104	AMPLIAÇÃO DE RECURSOS HÍDRICOS	50.000,00			50.000,00
18 544 0105	ABASTECIMENTO DE ÁGUA EMERGENCIAL	20.000,00			20.000,00
20	Agricultura	514.000,00			514.000,00
20 122	Administração Geral	413.000,00			413.000,00
20 122 0111	GESTÃO DA SECRETARIA DE AGRICULTURA	413.000,00			413.000,00
20 544	Recursos Hídricos	30.000,00			30.000,00
20 544 0118	ABASTECIMENTO DE QUALIDADE	30.000,00			30.000,00
20 606	Extensão Rural	2.000,00			2.000,00
20 606 0113	AGRICULTURA FAMILIAR	2.000,00			2.000,00
20 608	Promoção da Produção Agropecuária	20.000,00			20.000,00
20 608 0111	GESTÃO DA SECRETARIA DE AGRICULTURA	10.000,00			10.000,00
20 608 0114	PRODUÇÃO E DISTRIBUIÇÃO DE SEMENTES E MUDAS	10.000,00			10.000,00
20 609	Defesa Agropecuária	44.000,00			44.000,00
20 609 0112	APOIO AO DESENVOLVIMENTO DO SETOR AGROPECUÁRIO	44.000,00			44.000,00
20 661	Promoção Industrial	5.000,00			5.000,00
20 661 0119	IMPLANTAÇÃO E AMPLIAÇÃO DE INFRA-ESTRUTURA INDUSTRIAL	5.000,00			5.000,00
23	Comércio e Serviços	320.000,00			320.000,00
23 695	Turismo	320.000,00			320.000,00
23 695 0120	PROMOÇÃO DO TURISMO	320.000,00			320.000,00
25	Energia	53.200,00			53.200,00
25 752	Energia Elétrica	53.200,00			53.200,00
25 752 0121	ELETRIFICAÇÃO RURAL E ILUMINAÇÃO PÚBLICA	53.200,00			53.200,00
26	Transporte	155.000,00			155.000,00
26 782	Transporte Rodoviário	155.000,00			155.000,00
26 782 0123	RODOVIAS E ESTRADAS VICINAIS	155.000,00			155.000,00
27	Desporto e Lazer	62.000,00			62.000,00
27 812	Desporto Comunitário	62.000,00			62.000,00

**PREFEITURA MUNICIPAL DE SANTA CRUZ DA BAIXA VERDE**

RUA SEBASTIÃO JOSÉ DA SILVA, 120, CENTRO - CNPJ:35445485/0001-00 - Documento Programa - Exercício de 2016

Anexo 08

Página 4

Lei: , Data:

**DESPESA POR FUNÇÃO, SUBFUNÇÃO E PROGRAMAS  
CONFORME O VÍNCULO COM OS RECURSOS**

(Inc.II, § 2º, Art.2º)

Código	Especificação	Ordinário	Vinculado	Adm. Indireta	Total
27 812 0124	PROMOÇÃO DO DESPORTO E LAZER	62.000,00			62.000,00
28	Encargos Especiais	498.000,00			498.000,00
28 843	Serviço da Dívida Interna	498.000,00			498.000,00
28 843 0004	GESTÃO DA SECRETARIA DE FINANÇAS	498.000,00			498.000,00
99	Reserva de Contingência	1.000.000,00	2.950.000,00		3.950.000,00
99 999	Reserva de Contingência	1.000.000,00	2.950.000,00		3.950.000,00
99 999 9999	RESERVA DE CONTINGÊNCIA	1.000.000,00	2.950.000,00		3.950.000,00
TOTAL		16.373.650,00	22.889.350,00	0,00	39.263.000,00

**PREFEITURA MUNICIPAL DE SANTA CRUZ DA BAIXA VERDE**

RUA SEBASTIÃO JOSÉ DA SILVA, 120, CENTRO - CNPJ:35445-05/0001-11 Programa - Exercício de 2016

Anexo 09

Página 1

**DEMONSTRATIVO DAS DESPESAS POR ORGÃO E FUNÇÕES DE GOVERNO**

(Inc.II, § 2º, Art.2º)

Lei: , Data:

UNIDADE			Valor
01 01		CÂMARA MUNICIPAL DE VEREADORES	
Função	01	Legislativa	1.198.000,00
02 02		GABINETE DO PREFEITO E SECRETARIA ASSISTENTE DO PREFEITO	
Função	04	Administração	1.060.000,00
02 03		PROCURADORIA JURÍDICA	
Função	04	Administração	64.300,00
02 04		SECRETARIA DE FINANÇAS	
Função	04	Administração	1.316.000,00
Função	28	Encargos Especiais	498.000,00
02 05		SECRETARIA DE ADMINISTRAÇÃO E PLANEJAMENTO	
Função	04	Administração	3.842.000,00
Função	99	Reserva de Contingência	1.000.000,00
02 06		SECRETARIA DE OBRAS E URBANISMO	
Função	12	Educação	10.000,00
Função	15	Urbanismo	2.428.000,00
Função	17	Saneamento	400.000,00
Função	18	Gestão Ambiental	108.000,00
Função	20	Agricultura	30.000,00
Função	25	Energia	53.200,00
Função	26	Transporte	155.000,00
02 07		SECRETARIA DE EDUCAÇÃO E CULTURA	
Função	12	Educação	11.268.600,00
Função	13	Cultura	278.000,00
02 08		SECRETARIA DE AGRICULTURA, INDÚSTRIA E COMÉRCIO	
Função	18	Gestão Ambiental	20.000,00
Função	20	Agricultura	484.000,00
02 09		SECRETARIA DE TURISMO, DESPORTO E LAZER	
Função	23	Comércio e Serviços	320.000,00
Função	27	Desporto e Lazer	62.000,00
02 10		SECRETARIA DE PLANEJAMENTO E ARTICULAÇÃO POLÍTICA	
Função	04	Administração	132.000,00

**PREFEITURA MUNICIPAL DE SANTA CRUZ DA BAIXA VERDE**

RUA SEBASTIÃO JOSÉ DA SILVA, 120, CENTRO - CNPJ:35445425/0001-01 Programa

Exercício de 2016

Anexo 09

Página 2

**DEMONSTRATIVO DAS DESPESAS POR ORGÃO E FUNÇÕES DE GOVERNO**

(Inc.II, § 2º, Art.2º)

Lei: , Data:

UNIDADE	02 10	SECRETARIA DE PLANEJAMENTO E ARTICULAÇÃO POLÍTICA	Valor
UNIDADE	02 11	UNIDADE SUPERVISIONADA - SAÚDE	Valor
Função	10	Saúde	6.731.000,00
UNIDADE	02 12	UNIDADE SUPERVISIONADA - ASSISTÊNCIA	Valor
Função	08	Assistência Social	1.964.900,00
UNIDADE	02 13	UNIDADE SUPERVISIONADA - PREVIDÊNCIA	Valor
Função	04	Administração	510.000,00
Função	09	Previdência Social	2.380.000,00
Função	99	Reserva de Contingência	2.950.000,00
TOTAL GERAL			39.263.000,00

**RESUMO DO TOTAL ORÇADO POR ORGÃO**

01 01	CÂMARA MUNICIPAL DE VEREADORES	1.198.000,00
02 02	GABINETE DO PREFEITO E SECRETARIA ASSISTENTE DO PREFEITO	660.000,00
02 03	PROCURADORIA JURÍDICA	64.300,00
02 04	SECRETARIA DE FINANÇAS	1.814.000,00
02 05	SECRETARIA DE ADMINISTRAÇÃO E PLANEJAMENTO	4.842.000,00
02 06	SECRETARIA DE OBRAS E URBANISMO	3.184.200,00
02 07	SECRETARIA DE EDUCAÇÃO E CULTURA	11.546.600,00
02 08	SECRETARIA DE AGRICULTURA, INDÚSTRIA E COMÉRCIO	504.000,00
02 09	SECRETARIA DE TURISMO, DESPORTO E LAZER	382.000,00
02 10	SECRETARIA DE PLANEJAMENTO E ARTICULAÇÃO POLÍTICA	132.000,00
02 11	UNIDADE SUPERVISIONADA - SAÚDE	6.731.000,00
02 12	UNIDADE SUPERVISIONADA - ASSISTÊNCIA	1.964.900,00
02 13	UNIDADE SUPERVISIONADA - PREVIDÊNCIA	5.840.000,00
TOTAL		39.263.000,00

**RESUMO DO TOTAL ORÇADO POR FUNÇÃO**

01	Legislativa	1.198.000,00
04	Administração	6.924.300,00
08	Assistência Social	1.964.900,00
09	Previdência Social	2.380.000,00
10	Saúde	6.731.000,00
12	Educação	11.278.600,00
13	Cultura	278.000,00
15	Urbanismo	2.428.000,00



**PREFEITURA MUNICIPAL DE SANTA CRUZ DA BAIXA VERDE**

RUA SEBASTIÃO JOSÉ DA SILVA, 120, CENTRO - CNPJ:35445425/0001 Programa - Exercício de 2016

Anexo 09

Página 3

**DEMONSTRATIVO DAS DESPESAS POR ORGÃO E FUNÇÕES DE GOVERNO**

(Inc.II, § 2º, Art.2º)

Lei: , Data:

17	Saneamento	400.000,00
18	Gestão Ambiental	128.000,00
20	Agricultura	514.000,00
23	Comércio e Serviços	320.000,00
25	Energia	53.200,00
26	Transporte	155.000,00
27	Desporto e Lazer	62.000,00
28	Encargos Especiais	498.000,00
99	Reserva de Contingência	3.950.000,00
<b>TOTAL</b>		<b>39.263.000,00</b>



# PREFEITURA MUNICIPAL DE SANTA CRUZ DA BAIXA VERDE

RUA SEBASTIÃO JOSÉ DA SILVA, 120, CENTRO

35445485/0001-01

Exercício: 2016

## RECEITA PREVISTA

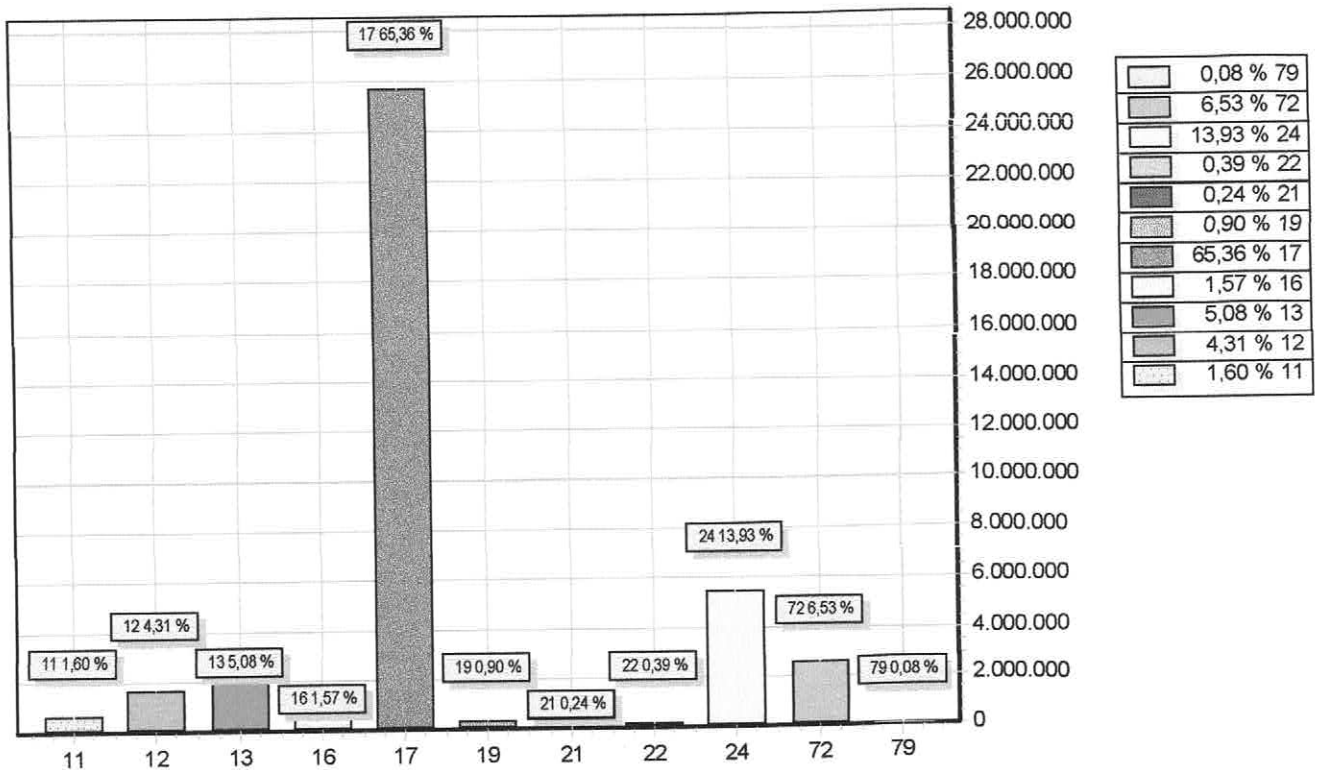

CODIGO	PREVISTO
11 RECEITA TRIBUTÁRIA	629.000,00
12 RECEITAS DE CONTRIBUIÇÕES	1.691.400,00
13 RECEITA PATRIMONIAL	1.996.000,00
16 RECEITA DE SERVIÇOS	618.000,00
17 TRANSFERÊNCIAS CORRENTES	25.662.600,00
19 OUTRAS RECEITAS CORRENTES	355.000,00
21 OPERAÇÕES DE CRÉDITO	94.000,00
22 ALIENAÇÃO DE BENS	153.000,00
24 TRANSFERÊNCIAS DE CAPITAL	5.468.000,00
72 RECEITAS DE CONTRIBUIÇÕES	2.564.000,00
79 OUTRAS RECEITAS CORRENTES	32.000,00
<b>TOTAL</b>	<b>39.263.000,00</b>





# PREFEITURA MUNICIPAL DE SANTA CRUZ DA BAIXA VERDE

RUA SEBASTIÃO JOSÉ DA SILVA, 120, CENTRO

35445485/0001-01

Exercício: 2016

## DESPESA ORÇADA POR GRUPO

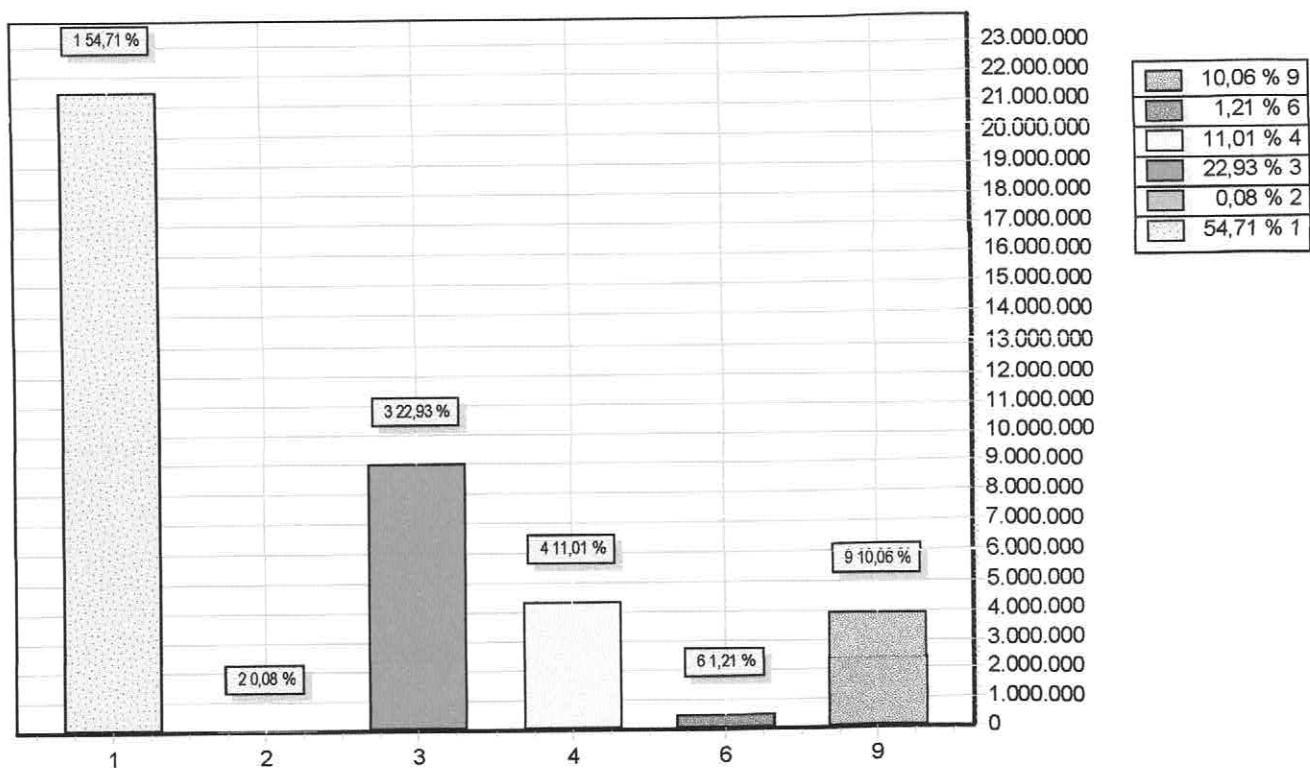

GRUPO	DOTAÇÃO
1 PESSOAL E ENCARGOS SOCIAIS	21.479.400,00
2 JUROS E ENCARGOS DA DÍVIDA	32.000,00
3 OUTRAS DESPESAS CORRENTES	9.001.900,00
4 INVESTIMENTOS	4.323.700,00
6 AMORTIZAÇÃO DA DÍVIDA	476.000,00
9 RESERVA DE CONTINGÊNCIA	3.950.000,00
TOTAL	39.263.000,00



# PREFEITURA MUNICIPAL DE SANTA CRUZ DA BAIXA VERDE

RUA SEBASTIÃO JOSÉ DA SILVA, 120, CENTRO

35445485/0001-01

Exercício: 2016

## DESPESA ORÇADA POR FUNÇÃO

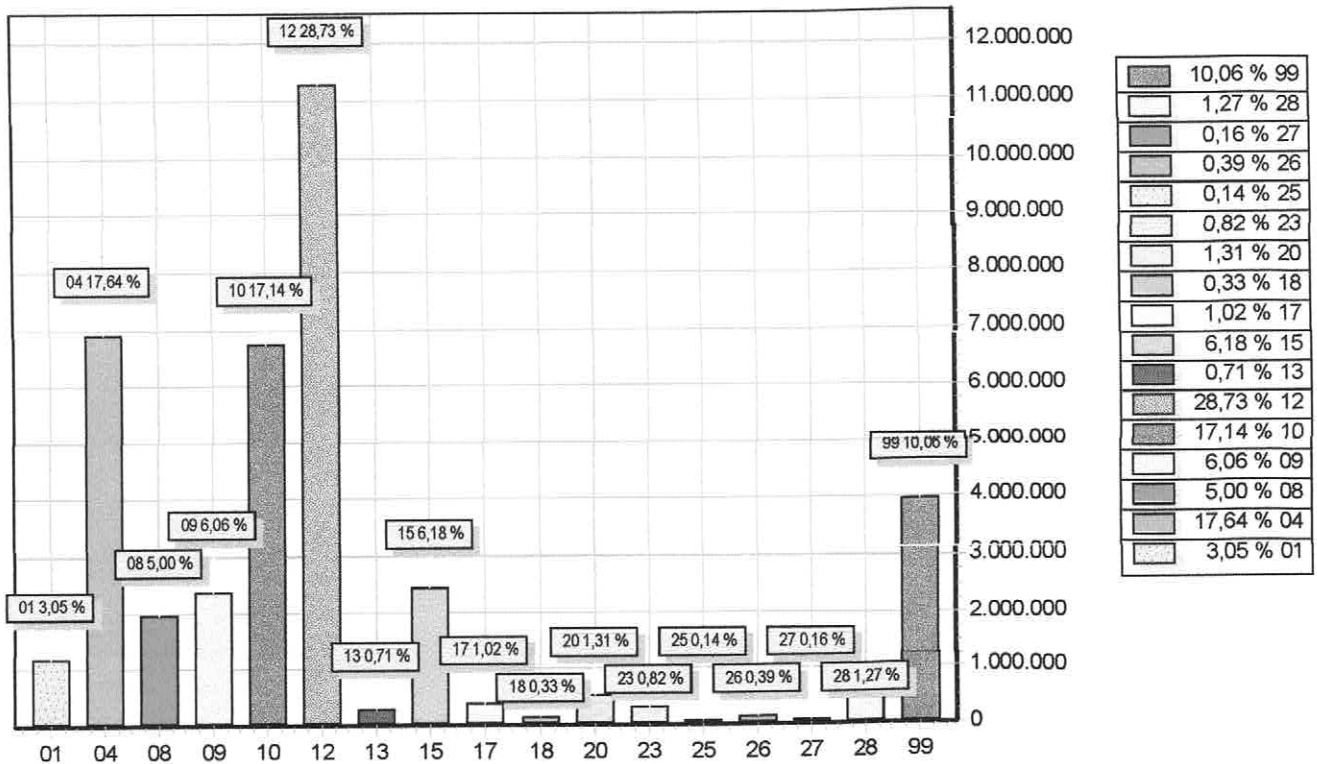

FUNÇÃO	DOTAÇÃO
01 Legislativa	1.198.000,00
04 Administração	6.924.300,00
08 Assistência Social	1.964.900,00
09 Previdência Social	2.380.000,00
10 Saúde	6.731.000,00
12 Educação	11.278.600,00
13 Cultura	278.000,00
15 Urbanismo	2.428.000,00
17 Saneamento	400.000,00
18 Gestão Ambiental	128.000,00
20 Agricultura	514.000,00
23 Comércio e Serviços	320.000,00
25 Energia	53.200,00
26 Transporte	155.000,00
27 Desporto e Lazer	62.000,00
28 Encargos Especiais	498.000,00
99 Reserva de Contingência	3.950.000,00
<b>TOTAL</b>	<b>39.263.000,00</b>



PREFEITURA MUNICIPAL DE SANTA CRUZ DA BAIXA VERDE

**DEMONSTRATIVO DAS RECEITAS E DESPESAS COM MANUTENÇÃO  
E DESENVOLVIMENTO DO ENSINO**  
(ART. 212 - CONSTITUIÇÃO FEDERAL - 1988)

FONTES			APLICAÇÃO		
RECEITA PREVISTA RESULTANTE DE IMPOSTOS E TRANSFERÊNCIAS			DESPESA ORÇADA COM MANUTENÇÃO E DESENVOLVIMENTO DO ENSINO POR SUBFUNÇÃO		
DISCRIMINAÇÃO	Valor em R\$	%	DISCRIMINAÇÃO	Valor em R\$	%
IMPOSTOS MUNICIPAIS	517.000,00	3,23	12.122 ADMINISTRAÇÃO GERAL	-	
DÍVIDA ATIVA	87.000,00	0,54	12.131 COMUNICAÇÃO SOCIAL	-	
MULTA E JUROS DE MORA DOS TRIBUTOS E DÍVIDA ATIVA TRIBUTÁRIA	36.000,00	0,22	12.243 ASSISTÊNCIA À CRIANÇA E AO ADOLESCENTE	-	
<b>SUBTOTAL</b>	<b>640.000,00</b>	<b>3,99</b>	12.306 ALIMENTAÇÃO E NUTRIÇÃO	301.000,00	2,67
<b>TRANSFERÊNCIAS DA UNIÃO</b>	<b>12.346.000,00</b>	<b>77,02</b>	12.361 ENSINO FUNDAMENTAL	8.892.000,00	78,84
FPM	12.328.000,00	76,91	12.362 ENSINO MÉDIO	-	
ITR	2.000,00	0,01	12.363 ENSINO PROFISSIONAL	-	
LC 87/96	16.000,00	0,10	12.364 ENSINO SUPERIOR	300.000,00	2,66
<b>TRANSFERÊNCIAS DO ESTADO</b>	<b>3.044.000,00</b>	<b>18,99</b>	12.365 EDUCAÇÃO INFANTIL	1.680.600,00	14,90
IPVA	382.000,00	2,38	12.366 EDUCAÇÃO DE JOVENS E ADULTOS	92.000,00	0,82
ICMS	2.618.000,00	16,33	12.367 EDUCAÇÃO ESPECIAL	13.000,00	0,12
IPI	44.000,00	0,27	12.368 EDUCAÇÃO BÁSICA	-	
<b>SUBTOTAL DAS TRANSFERÊNCIAS</b>	<b>15.390.000,00</b>	<b>96,01</b>	<b>DESPA TOTAL COM EDUCAÇÃO</b>	<b>11.278.600,00</b>	<b>100,00</b>
<b>TOTAL DAS RECEITAS</b>	<b>16.030.000,00</b>	<b>100,00</b>	SUBTOTAL	11.278.600,00	70,36%
TRANSFERÊNCIA BRUTA DO FUNDEB	6.591.000,00		(-) TRANSF. LÍQUIDA DO FUNDEB	3.513.000,00	
(-) DEDUÇÃO P/ FORM. DO FUNDEB	(3.078.000,00)		(-) OUTRAS REC. VINC. EDUCAÇÃO, EXCETO PNAE, PNAC E PNAF	2.859.600,00	
TRANSF. LÍQUIDA DO FUNDEB	3.513.000,00		(-) DEDUÇÕES DAS DESP. P/FINS DE LIMITE CONSTITUCIONAL	706.000,00	
OUTRAS REC. VINC. EDUCAÇÃO, EXCETO PNAE, PNAC E PNAF	2.859.600,00		<b>DESPA PRÓPRIA COM EDUCAÇÃO</b>	<b>4.200.000,00</b>	<b>26,20%</b>

Nota: No total de deduções das despesas p/fins de limite constitucional, estão consideradas as somas das seguintes subfunções:

306 - Alimentação e Nutrição; 364 - Ensino Superior e 367 - Educação Especial.



PREFEITURA MUNICIPAL DE SANTA CRUZ DA BAIXA VERDE

**DEMONSTRATIVO DA RECEITA DE IMPOSTOS E DAS DESPESAS PRÓPRIAS COM SAÚDE**  
(§ 2º do Art. 196 da Constituição Federal e Art. 77 do Ato das Disposições Constitucionais Transitórias)

FONTES			APLICAÇÃO		
RECEITA PREVISTA RESULTANTE DE IMPOSTOS E TRANSFERÊNCIAS			DEPESA DESTINADA ÀS AÇÕES E SERVIÇOS PÚBLICOS DE SAÚDE		
DISCRIMINAÇÃO		Valor em R\$	DISCRIMINAÇÃO		Valor em R\$
		%			%
IMPOSTOS MUNICIPAIS		517.000,00	10.122 ADMINISTRAÇÃO GERAL		908.000,00
DÍVIDA ATIVA		87.000,00	10.301 ATENÇÃO BÁSICA		3.570.000,00
MULTA E JUROS DE MORA DOS TRIBUTOS E DÍVIDA ATIVA TRIBUTÁRIA		36.000,00	10.302 ASSISTÊNCIA HOSPITALAR E AMBULATORIAL		1.757.000,00
SUBTOTAL		640.000,00	10.303 SUPORTE PROFILÁTICO E TERAPÊUTICO		137.000,00
TRANSFERÊNCIAS DA UNIÃO		12.346.000,00	10.304 VIGILÂNCIA SANITÁRIA		77.000,00
FPM		12.328.000,00	10.305 VIGILÂNCIA EPIDEMIOLÓGICA		282.000,00
ITR		2.000,00			
LC 87/96		16.000,00			
TRANSFERÊNCIAS DO ESTADO		3.044.000,00			
IPVA		382.000,00			
ICMS		2.618.000,00			
IPI		44.000,00			
SUBTOTAL DAS TRANSFERÊNCIAS		15.390.000,00			
TOTAL DAS RECEITAS		16.030.000,00	DESPESA TOTAL COM SAÚDE		6.731.000,00
		100,00			100,00
TRANSF. DE RECURSOS DO SUS		4.020.000,00	(-) TRANSF. DE RECURSOS DO SUS		4.020.000,00
			(-) COMPENSAÇÃO DE CANCEL. RAP NO EXERCÍCIO ANTERIOR		-
			DESPESA PRÓPRIA COM SAÚDE		2.711.000,00
					16,91%

\* Disposições introduzidas pela Emenda Constitucional nº 29/2000.



PREFEITURA MUNICIPAL DE SANTA CRUZ DA BAIXA VERDE

**DEMONSTRATIVO DOS RECURSOS DESTINADOS À  
CRIANÇA E AO ADOLESCENTE**

FONTES		Valor em R\$		%
RECEITA ORÇAMENTÁRIA PREVISTA NESTE ORÇAMENTO				
DISCRIMINAÇÃO		Valor em R\$		%
RECEITAS CORRENTES		30.952.000,00	84,41%	
RECEITAS DE CAPITAL		5.715.000,00	15,59%	
<b>TOTAL DAS RECEITAS</b>		<b>36.667.000,00</b>	<b>100,00%</b>	

APLICAÇÃO		Valor em R\$		%
DESPA DESTINADA PARA ASSISTÊNCIA À CRIANÇA E AO ADOLESCENTE				
DISCRIMINAÇÃO		Valor em R\$		%
08.243 ASSIST. À CRIANÇA E AO ADOLESCENTE		400.900,00	1,09%	
<b>TOTAL</b>		<b>400.900,00</b>	<b>1,09%</b>	



PREFEITURA MUNICIPAL DE SANTA CRUZ DA BAIXA VERDE

**DEMONSTRATIVO DOS RECURSOS DESTINADOS À  
RESERVA DE CONTINGÊNCIA**

FONTES		
RECEITA CORRENTE PREVISTA NESTE ORÇAMENTO	Valor em R\$	%
DISCRIMINAÇÃO		
RECEITAS CORRENTES	30.952.000,00	100,00%
<b>TOTAL DAS RECEITAS</b>	<b>30.952.000,00</b>	<b>100,00%</b>

APLICAÇÃO		
DESPESA DESTINADA A RESERVA DE CONTINGÊNCIA	Valor em R\$	%
DISCRIMINAÇÃO		
RESERVA DE CONTINGÊNCIA	1.000.000,00	3,23%
<b>TOTAL</b>	<b>1.000.000,00</b>	<b>3,23%</b>



**PREFEITURA MUNICIPAL DE SANTA CRUZ DA BAIXA VERDE**  
RUA SEBASTIÃO JOSÉ DA SILVA, 120, CENTRO - CNPJ:35445485/0001-01

Orçamento Programa - Exercício de 2016

**FICHAS DA DESPESA**

Página 1

Entidade	Discriminação da Entidade	Vinc	Fte Recurso	Total Orcado
Ficha CLoc	Func/Prog Catgo Discriminação			
1	<b>PREFEITURA MUNICIPAL DE SANTA CRUZ DA BAIXA VERDE</b>			
02	<b>PODER EXECUTIVO</b>			
02 02	<b>GABINETE DO PREFEITO E SECRETARIA ASSISTENTE DO PREFEITO</b>			
02 02 01	<b>GABINETE DO PREFEITO</b>			
04	Administração			
04 122	Administração Geral			
04 122 0002	GESTÃO SUPERIOR DO MUNICÍPIO			
04 122 0002 1003 0000	AQUISIÇÃO DE VEÍCULOS, MÓVEIS, MÁQUINAS E EQUIPAMENTOS			
026	4.4.90.52.00 EQUIPAMENTOS E MATERIAL PERMANENTE	NV	0.01.00-001 001	10.000,00
04 122 0002 2007 0000	MANUTENÇÃO DAS ATIVIDADES DA UNIDADE			
027	3.1.90.04.00 CONTRATAÇÃO POR TEMPO DETERMINADO	NV	0.01.00-001 001	200.000,00
028	3.1.90.11.00 VENCIMENTOS E VANTAGENS FIXAS - PESSOAL CIVIL	NV	0.01.00-001 001	468.000,00
029	3.1.90.13.00 OBRIGAÇÕES PATRONAIS	NV	0.01.00-001 001	100.000,00
030	3.1.90.92.00 DESPESAS DE EXERCÍCIOS ANTERIORES	NV	0.01.00-001 001	20.000,00
031	3.1.91.13.03 CONTRIBUIÇÃO PATRONAL PARA O REGIME PRÓPRIO - F	NV	0.01.00-001 001	98.000,00
032	3.3.90.14.00 DIÁRIAS - PESSOAL CIVIL	NV	0.01.00-001 001	28.000,00
033	3.3.90.30.00 MATERIAL DE CONSUMO	NV	0.01.00-001 001	15.000,00
034	3.3.90.36.00 OUTROS SERVIÇOS DE TERCEIROS - PESSOA FÍSICA	NV	0.01.00-001 001	6.000,00
035	3.3.90.39.00 OUTROS SERVIÇOS DE TERCEIROS - PESSOA JURÍDICA	NV	0.01.00-001 001	80.000,00
036	3.3.90.92.00 DESPESAS DE EXERCÍCIOS ANTERIORES	NV	0.01.00-001 001	20.000,00
04 122 0013	JUSTIÇA E DEFESA SOCIAL			
04 122 0013 2008 0000	MANUTENÇÃO DAS ATIVIDADES DA UNIDADE			
037	3.1.90.04.00 CONTRATAÇÃO POR TEMPO DETERMINADO	NV	0.01.00-001 001	10.000,00
038	3.1.91.13.00 OBRIGAÇÕES PATRONAIS - INTRA-ORÇAMENTÁRIO	NV	0.01.00-001 001	5.000,00
02 03	<b>PROCURADORIA JURÍDICA</b>			
02 03 01	<b>DEPARTAMENTO DE PROCURADORIA JURÍDICA</b>			
04	Administração			
04 122	Administração Geral			
04 122 0013	JUSTIÇA E DEFESA SOCIAL			
04 122 0013 2008 0000	MANUTENÇÃO DAS ATIVIDADES DA UNIDADE			
039	3.1.90.11.00 VENCIMENTOS E VANTAGENS FIXAS - PESSOAL CIVIL	NV	0.01.00-001 001	11.000,00
040	3.1.90.13.00 OBRIGAÇÕES PATRONAIS	NV	0.01.00-001 001	2.300,00
041	3.3.90.14.00 DIÁRIAS - PESSOAL CIVIL	NV	0.01.00-001 001	2.000,00
042	3.3.90.30.00 MATERIAL DE CONSUMO	NV	0.01.00-001 001	2.000,00
043	3.3.90.36.00 OUTROS SERVIÇOS DE TERCEIROS - PESSOA FÍSICA	NV	0.01.00-001 001	2.000,00
044	3.3.90.39.00 OUTROS SERVIÇOS DE TERCEIROS - PESSOA JURÍDICA	NV	0.01.00-001 001	45.000,00
02 04	<b>SECRETARIA DE FINANÇAS</b>			
02 04 01	<b>DEPARTAMENTO DE CONTABILIDADE, FISCALIZAÇÃO E TRIBUTAÇÃO</b>			
04	Administração			
04 122	Administração Geral			
04 122 0004	GESTÃO DA SECRETARIA DE FINANÇAS			
04 122 0004 1005 0000	AQUISIÇÃO DE VEÍCULOS, MÓVEIS, MÁQUINAS E EQUIPAMENTOS.			
045	4.4.90.52.00 EQUIPAMENTOS E MATERIAL PERMANENTE	NV	0.01.00-001 001	5.000,00
04 122 0004 2009 0000	MANUTENÇÃO DAS ATIVIDADES DA UNIDADE			
046	3.1.90.04.00 CONTRATAÇÃO POR TEMPO DETERMINADO	NV	0.01.00-001 001	100.000,00
047	3.1.90.11.00 VENCIMENTOS E VANTAGENS FIXAS - PESSOAL CIVIL	NV	0.01.00-001 001	321.000,00
048	3.1.90.13.00 OBRIGAÇÕES PATRONAIS	NV	0.01.00-001 001	100.000,00
049	3.1.91.13.00 OBRIGAÇÕES PATRONAIS - INTRA-ORÇAMENTÁRIO	NV	0.01.00-001 001	67.000,00
050	3.3.90.14.00 DIÁRIAS - PESSOAL CIVIL	NV	0.01.00-001 001	15.000,00
051	3.3.90.30.00 MATERIAL DE CONSUMO	NV	0.01.00-001 001	10.000,00
052	3.3.90.35.00 SERVIÇOS DE CONSULTORIA	NV	0.01.00-001 001	175.000,00
053	3.3.90.36.00 OUTROS SERVIÇOS DE TERCEIROS - PESSOA FÍSICA	NV	0.01.00-001 001	3.000,00
054	3.3.90.39.00 OUTROS SERVIÇOS DE TERCEIROS - PESSOA JURÍDICA	NV	0.01.00-001 001	35.000,00
04 122 0004 2010 0000	DESPESAS DE EXERCÍCIOS ANTERIORES			
055	3.3.90.92.00 DESPESAS DE EXERCÍCIOS ANTERIORES	NV	0.01.00-001 001	5.000,00
04 122 0004 2011 0000	MANUTENÇÃO DAS ATIVIDADES DE FISCALIZAÇÃO TRIBUTÁRIA			
056	3.1.90.04.00 CONTRATAÇÃO POR TEMPO DETERMINADO	NV	0.01.00-001 001	50.000,00
057	3.1.90.11.00 VENCIMENTOS E VANTAGENS FIXAS - PESSOAL CIVIL	NV	0.01.00-001 001	135.000,00
058	3.1.90.13.00 OBRIGAÇÕES PATRONAIS	NV	0.01.00-001 001	30.000,00
059	3.1.91.13.00 OBRIGAÇÕES PATRONAIS - INTRA-ORÇAMENTÁRIO	NV	0.01.00-001 001	50.000,00



**PREFEITURA MUNICIPAL DE SANTA CRUZ DA BAIXA VERDE**  
RUA SEBASTIÃO JOSÉ DA SILVA, 120, CENTRO - CNPJ:35445485/0001-01

Orçamento Programa - Exercício de 2016

**FICHAS DA DESPESA**

Página 2

Entidade	Discriminação da Entidade			Vinc	Fte Recurso	Total Orcado
Ficha CLoc	Func/Prog	Catgo	Discriminação			
<b>1</b>	<b>PREFEITURA MUNICIPAL DE SANTA CRUZ DA BAIXA VERDE</b>					
060		3.3.90.14.00	DIÁRIAS - PESSOAL CIVIL	NV	0.01.00-001 001	2.000,00
061		3.3.90.30.00	MATERIAL DE CONSUMO	NV	0.01.00-001 001	2.000,00
062		3.3.90.35.00	SERVIÇOS DE CONSULTORIA	NV	0.01.00-001 001	2.000,00
063		3.3.90.36.00	OUTROS SERVIÇOS DE TERCEIROS - PESSOA FÍSICA	NV	0.01.00-001 001	4.000,00
064		3.3.90.39.00	OUTROS SERVIÇOS DE TERCEIROS - PESSOA JURÍDICA	NV	0.01.00-001 001	5.000,00
	04 123		Administração Financeira			
	04 123 0004		GESTÃO DA SECRETARIA DE FINANÇAS			
	04 123 0004 2012 0000		DESPESAS COM OBRIGAÇÕES TRIBUTÁRIAS E CONTRIBUTIVAS			
065		3.3.90.47.00	OBRIGAÇÕES TRIBUTÁRIAS E CONTRIBUTIVAS	NV	0.01.00-001 001	200.000,00
	28		Encargos Especiais			
	28 843		Serviço da Dívida Interna			
	28 843 0004		GESTÃO DA SECRETARIA DE FINANÇAS			
	28 843 0004 0002 0000		ENCARGOS ESPECIAIS			
066		3.2.90.21.00	JUROS SOBRE A DÍVIDA POR CONTRATO	NV	0.01.00-001 001	30.000,00
067		3.2.90.22.00	OUTROS ENCARGOS SOBRE A DÍVIDA POR CONTRATO	NV	0.01.00-001 001	1.000,00
	28 843 0004 0003 0000		AMORIZAÇÃO DE DÍVIDAS PÚBLICAS			
068		3.3.90.91.00	SENTENÇAS JUDICIAIS	NV	0.01.00-001 001	2.000,00
069		4.6.90.71.00	PRINCIPAL DA DÍVIDA CONTRATUAL RESGATADA	NV	0.01.00-001 001	465.000,00
02 05	SECRETARIA DE ADMINISTRAÇÃO E PLANEJAMENTO					
02 05 01	DEPARTAMENTO DE ADMINISTRAÇÃO GERAL					
	04		Administração			
	04 122		Administração Geral			
	04 122 0002		GESTÃO SUPERIOR DO MUNICÍPIO			
	04 122 0002 1006 0000		AQUISIÇÃO DE VEÍCULOS, MÓVEIS, MÁQUINAS E EQUIPAMENTOS.			
070		4.4.90.52.00	EQUIPAMENTOS E MATERIAL PERMANENTE	NV	0.01.00-001 001	15.000,00
	04 122 0002 2013 0000		MANUTENÇÃO DAS ATIVIDADES DA UNIDADE			
071		3.1.90.04.00	CONTRATAÇÃO POR TEMPO DETERMINADO	NV	0.01.00-001 001	500.000,00
072		3.1.90.11.00	VENCIMENTOS E VANTAGENS FIXAS - PESSOAL CIVIL	NV	0.01.00-001 001	1.634.000,00
073		3.1.90.13.00	OBRIGAÇÕES PATRONAIS	NV	0.01.00-001 001	350.000,00
074		3.1.91.13.00	OBRIGAÇÕES PATRONAIS - INTRA-ORÇAMENTÁRIO	NV	0.01.00-001 001	340.000,00
075		3.3.90.14.00	DIÁRIAS - PESSOAL CIVIL	NV	0.01.00-001 001	5.000,00
076		3.3.90.30.00	MATERIAL DE CONSUMO	NV	0.01.00-001 001	110.000,00
077		3.3.90.36.00	OUTROS SERVIÇOS DE TERCEIROS - PESSOA FÍSICA	NV	0.01.00-001 001	103.000,00
078		3.3.90.39.00	OUTROS SERVIÇOS DE TERCEIROS - PESSOA JURÍDICA	NV	0.01.00-001 001	537.000,00
	04 122 0002 2014 0000		MANUTENÇÃO DE ATIVIDADES COM A AMUPE E OUTROS			
079		3.3.90.39.00	OUTROS SERVIÇOS DE TERCEIROS - PESSOA JURÍDICA	NV	0.01.00-001 001	12.000,00
	04 122 0010		CONSÓRCIOS E COOPERAÇÕES TÉCNICO-FINANCEIRAS COM OUTROS ENTES FEDERADOS			
	04 122 0010 2015 0000		COOPERAÇÃO TÉCNICA, FINANCEIRA COM OUTROS GOVERNOS.			
080		3.3.90.41.00	Contribuições	NV	0.01.00-001 001	2.000,00
	04 122 0126		GESTÃO ADMINISTRATIVA DO PATRIMÔNIO MUNICIPAL			
	04 122 0126 1007 0000		DESAPROPIAÇÃO DE IMÓVEIS			
081		4.4.90.61.00	AQUISIÇÃO DE IMÓVEIS	NV	0.01.00-001 001	20.000,00
	04 122 0126 1008 0000		CONSTRUÇÃO, REFORMA E/OU AMPLIAÇÃO DE IMÓVEIS DO MUNICÍPIO			
082		4.4.90.51.00	OBRAS E INSTALAÇÕES	NV	0.01.00-001 001	80.000,00
	04 126		Tecnologia da Informação			
	04 126 0009		INFORMATIZAÇÃO E APERFEIÇOAMENTO DA ADMINISTRAÇÃO MUNICIPAL			
	04 126 0009 1009 0000		AQUISIÇÃO DE EQUIPAMENTOS DE INFORMÁTICA EM GERAL			
083		4.4.90.52.00	EQUIPAMENTOS E MATERIAL PERMANENTE	NV	0.01.00-001 001	5.000,00
	04 126 0009 2019 0000		MANUTENÇÃO DOS SERVIÇOS DE INCLUSÃO DIGITAL			
084		3.3.90.30.00	MATERIAL DE CONSUMO	NV	0.01.00-001 001	11.000,00
085		3.3.90.36.00	OUTROS SERVIÇOS DE TERCEIROS - PESSOA FÍSICA	NV	0.01.00-001 001	17.000,00
086		3.3.90.39.00	OUTROS SERVIÇOS DE TERCEIROS - PESSOA JURÍDICA	NV	0.01.00-001 001	5.000,00
	04 128		Formação de Recursos Humanos			
	04 128 0009		INFORMATIZAÇÃO E APERFEIÇOAMENTO DA ADMINISTRAÇÃO MUNICIPAL			
	04 128 0009 2020 0000		CAPACITAÇÃO, TREINAMENTO E QUALIFICAÇÃO DO SERVIDOR			
087		3.3.90.36.00	OUTROS SERVIÇOS DE TERCEIROS - PESSOA FÍSICA	NV	0.01.00-001 001	5.000,00





**PREFEITURA MUNICIPAL DE SANTA CRUZ DA BAIXA VERDE**  
RUA SEBASTIÃO JOSÉ DA SILVA, 120, CENTRO - CNPJ:35445485/0001-01

Orçamento Programa - Exercício de 2016

**FICHAS DA DESPESA**

Página 3

Entidade	Discriminação da Entidade	Vinc	Fte Recurso	Total Orcado
Ficha CLoc	Func/Prog Catgo Discriminação			
1	<b>PREFEITURA MUNICIPAL DE SANTA CRUZ DA BAIXA VERDE</b>			
088	3.3.90.39.00 OUTROS SERVIÇOS DE TERCEIROS - PESSOA JURÍDICA	NV	0.01.00-001 001	5.000,00
	04 131 Comunicação Social			
	04 131 0007 COMUNICAÇÃO INSTITUCIONAL E CERIMONIAL			
	04 131 0007 2021 0000 DIVULGAÇÃO INSTITUCIONAL E PUBLICAÇÕES			
089	3.3.90.30.00 MATERIAL DE CONSUMO	NV	0.01.00-001 001	5.000,00
090	3.3.90.36.00 OUTROS SERVIÇOS DE TERCEIROS - PESSOA FÍSICA	NV	0.01.00-001 001	1.000,00
091	3.3.90.39.00 OUTROS SERVIÇOS DE TERCEIROS - PESSOA JURÍDICA	NV	0.01.00-001 001	80.000,00
	99 Reserva de Contingência			
	99 999 Reserva de Contingência			
	99 999 9999 RESERVA DE CONTINGÊNCIA			
	99 999 9999 9001 0000 RESERVA DE CONTINGÊNCIA			
092	9.9.99.99.00 RESERVA DE CONTINGÊNCIA	NV	0.01.00-001 001	1.000.000,00
	02 06 SECRETARIA DE OBRAS E URBANISMO			
	02 06 01 DEPARTAMENTO DE VIAÇÃO, OBRAS E URBANISMO			
	12 Educação			
	12 361 Ensino Fundamental			
	12 361 0079 EDUCAÇÃO BÁSICA DE QUALIDADE			
	12 361 0079 1010 0000 DESAPROPRIAÇÃO DE IMÓVEIS			
093	4.4.90.61.00 AQUISIÇÃO DE IMÓVEIS	NV	0.01.00-001 001	10.000,00
	15 Urbanismo			
	15 122 Administração Geral			
	15 122 0097 GESTÃO ADMINISTRATIVA DA SECRETARIA DE VIAÇÃO, OBRAS			
	15 122 0097 1012 0000 AQUISIÇÃO DE VEÍCULOS, MÓVEIS, MÁQUINAS E			
	15 122 0097 2022 0000 EQUIPAMENTOS			
094	4.4.90.52.00 EQUIPAMENTOS E MATERIAL PERMANENTE	NV	0.01.00-001 001	100.000,00
	15 122 0097 2022 0000 MANUTENÇÃO DAS ATIVIDADES DA UNIDADE			
095	3.1.90.04.00 CONTRATAÇÃO POR TEMPO DETERMINADO	NV	0.01.00-001 001	100.000,00
096	3.1.90.11.00 VENCIMENTOS E VANTAGENS FIXAS - PESSOAL CIVIL	NV	0.01.00-001 001	204.000,00
097	3.1.90.13.00 OBRIGAÇÕES PATRONAIS	NV	0.01.01-001 001	50.000,00
098	3.1.91.13.00 OBRIGAÇÕES PATRONAIS - INTRA-ORÇAMENTÁRIO	NV	0.01.00-001 001	42.000,00
099	3.3.90.14.00 DIÁRIAS - PESSOAL CIVIL	NV	0.01.00-001 001	2.000,00
100	3.3.90.30.00 MATERIAL DE CONSUMO	NV	0.01.00-001 001	86.000,00
101	3.3.90.36.00 OUTROS SERVIÇOS DE TERCEIROS - PESSOA FÍSICA	NV	0.01.00-001 001	56.000,00
102	3.3.90.39.00 OUTROS SERVIÇOS DE TERCEIROS - PESSOA JURÍDICA	NV	0.01.00-001 001	864.000,00
	15 452 Serviços Urbanos			
	15 452 0100 INFRA-ESTRUTURA URBANA			
	15 452 0100 1014 0000 CONSTRUÇÃO, RECUPERAÇÃO E/OU AMPLIAÇÃO DE			
	15 452 0100 1014 0000 PAVIMENTAÇÃO			
103	4.4.90.51.00 OBRAS E INSTALAÇÕES	NV	0.01.00-001 001	924.000,00
	17 Saneamento			
	17 511 Saneamento Básico Rural			
	17 511 0102 SANEAMENTO RURAL SIMPLIFICADO			
	17 511 0102 1018 0000 CONSTRUÇÃO DE PRIVADAS HIGIÊNICAS NO MUNICÍPIO			
104	4.4.90.51.00 OBRAS E INSTALAÇÕES	NV	0.06.00-001 001	200.000,00
	17 512 Saneamento Básico Urbano			
	17 512 0103 SANEAMENTO URBANO			
	17 512 0103 1019 0000 CONSTRUÇÃO, REFORMA E/OU AMPLIAÇÃO DE SANEAMENTO			
	17 512 0103 1019 0000 BÁSICO			
105	4.4.90.51.00 OBRAS E INSTALAÇÕES	NV	0.06.00-001 001	200.000,00
	18 Gestão Ambiental			
	18 541 Preservação e Conservação Ambiental			
	18 541 0107 PRESERVAÇÃO E CONSERVAÇÃO AMBIENTAL			
	18 541 0107 2023 0000 MANUTENÇÃO DAS AÇÕES LIGADAS AO SANEAMENTO BÁSICO			
106	3.3.90.30.00 MATERIAL DE CONSUMO	NV	0.01.00-001 001	8.000,00
107	3.3.90.36.00 OUTROS SERVIÇOS DE TERCEIROS - PESSOA FÍSICA	NV	0.01.00-001 001	5.000,00
108	3.3.90.39.00 OUTROS SERVIÇOS DE TERCEIROS - PESSOA JURÍDICA	NV	0.01.00-001 001	5.000,00
	18 541 0108 RECICLAGEM E TRATAMENTO DE RESÍDUOS SÓLIDOS			
	18 541 0108 1020 0000 CONSTRUÇÃO DE ATERRO E ESGOTAMENTO SANITÁRIO			
109	4.4.90.51.00 OBRAS E INSTALAÇÕES	NV	0.06.00-001 001	40.000,00
	18 544 Recursos Hídricos			



**PREFEITURA MUNICIPAL DE SANTA CRUZ DA BAIXA VERDE**  
RUA SEBASTIÃO JOSÉ DA SILVA, 120, CENTRO - CNPJ:35445485/0001-01

Orçamento Programa - Exercício de 2016

**FICHAS DA DESPESA**

Página 4

Entidade	Discriminação da Entidade	Vinc	Fte Recurso	Total Orcado
Ficha CLoc	Func/Prog Catgo Discriminação			
1	<b>PREFEITURA MUNICIPAL DE SANTA CRUZ DA BAIXA VERDE</b>			
18	544 0104 APLIAÇÃO DE RECURSOS HÍDRICOS			
18	544 0104 1021 0000 CONSTRUÇÃO DE AÇUDES, POÇOS ARTESIANOS, ADUTORAS E OUTROS			
110	4.4.90.51.00 OBRAS E INSTALAÇÕES	NV	0.06.00-001 001	50.000,00
20	Agricultura			
20	544 Recursos Hídricos			
20	544 0118 ABASTECIMENTO DE QUALIDADE			
20	544 0118 1022 0000 CONSTRUÇÃO E/OU REFORMA DE AÇOUGUES, MERCADOS E MATADOUROS			
111	4.4.90.51.00 OBRAS E INSTALAÇÕES	NV	0.01.00-001 001	30.000,00
25	Energia			
25	752 Energia Elétrica			
25	752 0121 ELETRIFICAÇÃO RURAL E ILUMINAÇÃO PÚBLICA			
25	752 0121 1023 0000 AMPLIAÇÃO DA REDE DE ILUMINAÇÃO PÚBLICA			
112	4.4.90.51.00 OBRAS E INSTALAÇÕES	NV	0.01.00-001 001	53.200,00
26	Transporte			
26	782 Transporte Rodoviário			
26	782 0123 RODOVIAS E ESTRADAS VICINAIS			
26	782 0123 1024 0000 EXECUÇÃO DE OBRAS EM RODOVIAS E ESTRADAS VICINAIS			
113	4.4.90.51.00 OBRAS E INSTALAÇÕES	NV	0.01.00-001 001	20.000,00
26	782 0123 1025 0000 CONSTRUÇÃO DE PASSAGENS MOLHADAS, BUEIROS E OUTROS.			
114	4.4.90.51.00 OBRAS E INSTALAÇÕES	NV	0.01.00-001 001	60.000,00
26	782 0123 2024 0000 MANUTENÇÃO DE INFRA-ESTRUTURA DE TRANSPORTE E RODOVIAS.			
115	3.3.90.36.00 OUTROS SERVIÇOS DE TERCEIROS - PESSOA FÍSICA	NV	0.01.00-001 001	70.000,00
116	3.3.90.39.00 OUTROS SERVIÇOS DE TERCEIROS - PESSOA JURÍDICA	NV	0.01.00-001 001	5.000,00
02	07 SECRETARIA DE EDUCAÇÃO E CULTURA			
02	07 00 DEPARTAMENTO DE ENSINO - RECURSOS DO TESOIRO			
12	Educação			
12	306 Alimentação e Nutrição			
12	306 0089 ALIMENTAÇÃO ESCOLAR			
12	306 0089 2025 0000 MANUTENÇÃO DO PROGRAMA DE ALIMENTAÇÃO ESCOLAR - PNAE			
117	3.1.90.04.00 CONTRATAÇÃO POR TEMPO DETERMINADO	EF	0.02.13-200 003	20.000,00
118	3.1.90.11.00 VENCIMENTOS E VANTAGENS FIXAS - PESSOAL CIVIL	EF	0.02.13-200 003	3.000,00
119	3.1.90.13.00 OBRIGAÇÕES PATRONAIS	EF	0.02.13-200 003	9.000,00
120	3.1.91.13.00 OBRIGAÇÕES PATRONAIS - INTRA-ORÇAMENTÁRIO	EF	0.02.13-200 003	2.000,00
121	3.3.90.30.00 MATERIAL DE CONSUMO	EF	0.02.13-200 003	200.000,00
122	3.3.90.39.00 OUTROS SERVIÇOS DE TERCEIROS - PESSOA JURÍDICA	EF	0.02.13-200 003	25.000,00
12	306 0089 2026 0000 MANUTENÇÃO DO PROGRAMA PRÉ ESCOLA - PNAP			
123	3.3.90.30.00 MATERIAL DE CONSUMO	EI	0.01.00-200 000	38.000,00
124	3.3.90.36.00 OUTROS SERVIÇOS DE TERCEIROS - PESSOA FÍSICA	EI	0.01.00-200 000	2.000,00
125	3.3.90.39.00 OUTROS SERVIÇOS DE TERCEIROS - PESSOA JURÍDICA	EI	0.01.00-200 000	2.000,00
12	361 Ensino Fundamental			
12	361 0074 GESTÃO DAS ATIVIDADES-MEIO DA EDUCAÇÃO BÁSICA			
12	361 0074 1016 0000 CONSTRUÇÃO E/OU REFORMA DO PÓRTICO DE ACESSO A CIDADE			
126	4.4.90.52.00 EQUIPAMENTOS E MATERIAL PERMANENTE	EF	0.01.00-200 000	3.000,00
12	361 0074 1026 0000 AQUISIÇÃO DE VEÍCULOS, MÓVEIS, MÁQUINAS E EQUIPAMENTOS.			
127	3.3.90.36.00 OUTROS SERVIÇOS DE TERCEIROS - PESSOA FÍSICA	EF	0.01.00-200 000	10.000,00
128	4.4.90.52.00 EQUIPAMENTOS E MATERIAL PERMANENTE	EF	0.02.10-200 005	5.000,00
12	361 0074 2027 0000 MANUTENÇÃO DAS ATIVIDADES DA UNIDADE			
129	3.1.90.04.00 CONTRATAÇÃO POR TEMPO DETERMINADO	EF	0.02.10-200 005	10.000,00
130	3.1.90.11.00 VENCIMENTOS E VANTAGENS FIXAS - PESSOAL CIVIL	EF	0.02.10-200 005	40.000,00
131	3.1.90.13.00 OBRIGAÇÕES PATRONAIS	EF	0.02.10-200 005	10.000,00
132	3.1.90.16.00 OUTRAS DESPESAS VARIÁVEIS - PESSOAL CIVIL	EF	0.02.10-200 005	5.000,00
133	3.1.91.13.00 OBRIGAÇÕES PATRONAIS - INTRA-ORÇAMENTÁRIO	EF	0.02.10-200 005	35.000,00
134	3.3.90.14.00 DIÁRIAS - PESSOAL CIVIL	EF	0.01.00-200 000	2.000,00
135	3.3.90.14.00 DIÁRIAS - PESSOAL CIVIL	EF	0.02.10-200 005	5.000,00
136	3.3.90.30.00 MATERIAL DE CONSUMO	EF	0.01.00-200 000	5.000,00



**PREFEITURA MUNICIPAL DE SANTA CRUZ DA BAIXA VERDE**  
RUA SEBASTIÃO JOSÉ DA SILVA, 120, CENTRO - CNPJ:35445485/0001-01

Orçamento Programa - Exercício de 2016

**FICHAS DA DESPESA**

Página 5

Entidade	Discriminação da Entidade	Vinc	Fte Recurso	Total Orcado
Ficha CLoc	Func/Prog Catgo Discriminação			
<b>1</b>	<b>PREFEITURA MUNICIPAL DE SANTA CRUZ DA BAIXA VERDE</b>			
137	3.3.90.30.00 MATERIAL DE CONSUMO	EF	0.02.10-200 005	80.000,00
138	3.3.90.36.00 OUTROS SERVIÇOS DE TERCEIROS - PESSOA FÍSICA	EF	0.01.00-200 000	10.000,00
139	3.3.90.36.00 OUTROS SERVIÇOS DE TERCEIROS - PESSOA FÍSICA	EF	0.02.10-200 005	85.000,00
140	3.3.90.39.00 OUTROS SERVIÇOS DE TERCEIROS - PESSOA JURÍDICA	EF	0.01.00-200 000	40.000,00
141	3.3.90.39.00 OUTROS SERVIÇOS DE TERCEIROS - PESSOA JURÍDICA	EF	0.02.10-200 005	20.000,00
142	3.3.90.93.00 INDENIZAÇÕES E RESTITUIÇÕES	EF	0.01.00-200 000	5.000,00
	12 361 0075 TRANSPORTE ESCOLAR DE QUALIDADE			
	12 361 0075 2028 0000 MANUTENÇÃO DO TRANSPORTE ESCOLAR			
143	3.3.90.30.00 MATERIAL DE CONSUMO	EF	0.02.06-200 004	150.000,00
144	3.3.90.36.00 OUTROS SERVIÇOS DE TERCEIROS - PESSOA FÍSICA	EF	0.02.06-200 004	100.000,00
145	3.3.90.39.00 OUTROS SERVIÇOS DE TERCEIROS - PESSOA JURÍDICA	EF	0.01.00-200 000	146.000,00
146	3.3.90.39.00 OUTROS SERVIÇOS DE TERCEIROS - PESSOA JURÍDICA	EF	0.02.06-200 004	62.000,00
147	3.3.90.39.00 OUTROS SERVIÇOS DE TERCEIROS - PESSOA JURÍDICA	EF	0.02.09-200 000	42.000,00
	12 361 0075 2036 0000 MANUTENÇÃO DO TRANSPORTE ESCOLAR			
148	3.3.90.30.00 MATERIAL DE CONSUMO	EF	0.01.00-200 000	50.000,00
149	3.3.90.36.00 OUTROS SERVIÇOS DE TERCEIROS - PESSOA FÍSICA	EF	0.02.09-200 006	50.000,00
150	3.3.90.39.00 OUTROS SERVIÇOS DE TERCEIROS - PESSOA JURÍDICA	EF	0.02.09-200 006	150.000,00
	12 361 0076 DINHEIRO DIRETO NA ESCOLA (PDDE)			
	12 361 0076 2029 0000 MANUTENÇÃO DO PROGRAMA DO DINHEIRO DIRETO NA ESCOLA - PDDE			
151	3.3.90.30.00 MATERIAL DE CONSUMO	EF	0.01.00-200 000	5.000,00
152	3.3.90.30.00 MATERIAL DE CONSUMO	EF	0.02.07-200 002	25.000,00
153	3.3.90.36.00 OUTROS SERVIÇOS DE TERCEIROS - PESSOA FÍSICA	EF	0.01.00-200 000	5.000,00
154	3.3.90.36.00 OUTROS SERVIÇOS DE TERCEIROS - PESSOA FÍSICA	EF	0.02.07-200 002	5.000,00
155	3.3.90.39.00 OUTROS SERVIÇOS DE TERCEIROS - PESSOA JURÍDICA	EF	0.01.00-200 000	5.000,00
156	3.3.90.39.00 OUTROS SERVIÇOS DE TERCEIROS - PESSOA JURÍDICA	EF	0.02.07-200 002	5.000,00
	12 361 0079 EDUCAÇÃO BÁSICA DE QUALIDADE			
	12 361 0079 1027 0000 CONSTRUÇÃO, REFORMA E/OU AMPLIAÇÃO DE UNIDADES ESCOLARES			
157	4.4.90.51.00 OBRAS E INSTALAÇÕES	EF	0.02.09-200 006	400.000,00
	12 361 0080 APOIO ÀS INSTITUIÇÕES EDUCACIONAIS SEM FINS LUCRATIVOS			
	12 361 0080 2030 0000 SUBVENÇÕES A ENTIDADES PRIVADAS SEM FINS LUCRATIVOS			
158	3.3.50.43.00 SUBVENÇÕES SOCIAIS	EF	0.01.00-200 000	5.000,00
	12 361 0132 SALÁRIO EDUCAÇÃO			
	12 361 0132 2031 0000 MANUTENÇÃO DO PROGRAMA SALÁRIO EDUCAÇÃO			
159	3.3.90.30.00 MATERIAL DE CONSUMO	NV	0.01.00-200 000	5.000,00
160	3.3.90.30.00 MATERIAL DE CONSUMO	EF	0.02.08-200 001	250.000,00
161	3.3.90.36.00 OUTROS SERVIÇOS DE TERCEIROS - PESSOA FÍSICA	EF	0.01.00-200 000	2.000,00
162	3.3.90.36.00 OUTROS SERVIÇOS DE TERCEIROS - PESSOA FÍSICA	EF	0.02.08-200 001	50.000,00
163	3.3.90.39.00 OUTROS SERVIÇOS DE TERCEIROS - PESSOA JURÍDICA	EF	0.01.00-200 000	5.000,00
164	3.3.90.39.00 OUTROS SERVIÇOS DE TERCEIROS - PESSOA JURÍDICA	EF	0.02.08-200 001	53.000,00
	12 364 Ensino Superior			
	12 364 0081 TRANSPORTE ESCOLAR UNIVERSITÁRIO			
	12 364 0081 2032 0000 MANUTENÇÃO DO TRANSPORTE ESCOLAR UNIVERSITÁRIO			
165	3.3.90.30.00 MATERIAL DE CONSUMO	NV	0.02.09-200 006	100.000,00
166	3.3.90.36.00 OUTROS SERVIÇOS DE TERCEIROS - PESSOA FÍSICA	NV	0.02.09-200 006	100.000,00
167	3.3.90.39.00 OUTROS SERVIÇOS DE TERCEIROS - PESSOA JURÍDICA	NV	0.02.09-200 006	100.000,00
	12 365 Educação Infantil			
	12 365 0083 CRECHE E PROINFÂNCIA			
	12 365 0083 1028 0000 CONSTRUÇÃO, REFORMA E/OU AMPLIAÇÃO DE UNIDADES ESCOLARES			
168	4.4.90.51.00 OBRAS E INSTALAÇÕES	EI	0.02.09-200 006	300.000,00
	12 365 0083 2033 0000 MANUTENÇÃO DAS ATIVIDADES DA EDUCAÇÃO INFANTIL			
169	3.1.90.04.00 CONTRATAÇÃO POR TEMPO DETERMINADO	EI	0.02.09-200 006	30.000,00
170	3.1.90.11.00 VENCIMENTOS E VANTAGENS FIXAS - PESSOAL CIVIL	EI	0.02.09-200 006	100.000,00
171	3.1.90.13.00 OBRIGAÇÕES PATRONAIS	EI	0.02.09-200 006	12.600,00
172	3.1.90.16.00 OUTRAS DESPESAS VARIÁVEIS - PESSOAL CIVIL	EI	0.01.00-200 000	2.000,00
173	3.1.91.13.00 OBRIGAÇÕES PATRONAIS - INTRA-ORÇAMENTÁRIO	EI	0.02.09-200 006	20.000,00
174	3.3.90.14.00 DIÁRIAS - PESSOAL CIVIL	EI	0.01.12-200 000	3.000,00
175	3.3.90.30.00 MATERIAL DE CONSUMO	EI	0.02.09-200 006	90.000,00
176	3.3.90.36.00 OUTROS SERVIÇOS DE TERCEIROS - PESSOA FÍSICA	EI	0.02.09-200 006	40.000,00



Entidade	Discriminação da Entidade	Vinc	Fte Recurso	Total Orcado
Ficha CLoc	Func/Prog Catgo Discriminação			
1	<b>PREFEITURA MUNICIPAL DE SANTA CRUZ DA BAIXA VERDE</b>			
177	3.3.90.39.00 OUTROS SERVIÇOS DE TERCEIROS - PESSOA JURÍDICA	EI	0.02.09-200 006	90.000,00
	12 366 Educação de Jovens e Adultos			
	12 366 0087 EDUCAÇÃO DE JOVENS, ADULTOS E IDOSOS ALFABETIZADOS			
	12 366 0087 2034 0000 MANUTENÇÃO DAS ATIVIDADES DA EDUCAÇÃO DE JOVENS ADULTOS			
178	3.1.90.04.00 CONTRATAÇÃO POR TEMPO DETERMINADO	EF	0.01.00-200 000	5.000,00
179	3.1.90.11.00 VENCIMENTOS E VANTAGENS FIXAS - PESSOAL CIVIL	EF	0.01.00-200 000	5.000,00
180	3.1.90.13.00 OBRIGAÇÕES PATRONAIS	EF	0.01.00-200 000	2.000,00
181	3.1.91.13.00 OBRIGAÇÕES PATRONAIS - INTRA-ORÇAMENTÁRIO	EF	0.01.00-200 000	2.000,00
182	3.3.90.30.00 MATERIAL DE CONSUMO	EF	0.01.00-200 000	21.000,00
183	3.3.90.36.00 OUTROS SERVIÇOS DE TERCEIROS - PESSOA FÍSICA	EF	0.01.00-200 000	5.000,00
184	3.3.90.39.00 OUTROS SERVIÇOS DE TERCEIROS - PESSOA JURÍDICA	EF	0.01.00-200 000	5.000,00
	12 367 Educação Especial			
	12 367 0078 EDUCAÇÃO ESPECIAL			
	12 367 0078 2035 0000 MANUTENÇÃO DAS ATIVIDADES DO PROGRAMA EDUCAÇÃO ESPECIAL			
185	3.1.90.04.00 CONTRATAÇÃO POR TEMPO DETERMINADO	NV	0.01.00-200 000	5.000,00
186	3.1.90.11.00 VENCIMENTOS E VANTAGENS FIXAS - PESSOAL CIVIL	NV	0.01.00-200 000	1.000,00
187	3.1.90.13.00 OBRIGAÇÕES PATRONAIS	NV	0.01.00-200 000	1.000,00
188	3.1.91.13.00 OBRIGAÇÕES PATRONAIS - INTRA-ORÇAMENTÁRIO	NV	0.01.00-200 000	1.000,00
189	3.3.90.30.00 MATERIAL DE CONSUMO	NV	0.01.00-200 000	1.000,00
190	3.3.90.36.00 OUTROS SERVIÇOS DE TERCEIROS - PESSOA FÍSICA	NV	0.01.00-200 000	2.000,00
191	3.3.90.39.00 OUTROS SERVIÇOS DE TERCEIROS - PESSOA JURÍDICA	NV	0.01.00-200 000	2.000,00
02	07 02 DEPARTAMENTO DE ENSINO - RECURSOS DO FUNDEB			
	12 Educação			
	12 361 Ensino Fundamental			
	12 361 0075 TRANSPORTE ESCOLAR DE QUALIDADE			
	12 361 0075 2036 0000 MANUTENÇÃO DO TRANSPORTE ESCOLAR			
192	3.3.90.30.00 MATERIAL DE CONSUMO	EF	0.02.09-200 006	200.000,00
193	3.3.90.36.00 OUTROS SERVIÇOS DE TERCEIROS - PESSOA FÍSICA	EF	0.01.00-200 000	32.000,00
194	3.3.90.39.00 OUTROS SERVIÇOS DE TERCEIROS - PESSOA JURÍDICA	EF	0.01.00-200 000	50.000,00
	12 361 0079 EDUCAÇÃO BÁSICA DE QUALIDADE			
	12 361 0079 1029 0000 AQUISIÇÃO DE VEÍCULOS, MÓVEIS, MÁQUINAS E EQUIPAMENTOS.			
195	4.4.90.52.00 EQUIPAMENTOS E MATERIAL PERMANENTE	EF	0.06.12-200 000	40.000,00
	12 361 0079 2037 0000 GESTÃO ADMINISTRATIVA DO FUNDEB 60%			
196	3.1.90.04.00 CONTRATAÇÃO POR TEMPO DETERMINADO	EF	0.01.00-200 000	120.000,00
197	3.1.90.04.00 CONTRATAÇÃO POR TEMPO DETERMINADO	FM	0.02.18-200 007	180.000,00
198	3.1.90.11.00 VENCIMENTOS E VANTAGENS FIXAS - PESSOAL CIVIL	EF	0.01.00-200 000	949.000,00
199	3.1.90.11.00 VENCIMENTOS E VANTAGENS FIXAS - PESSOAL CIVIL	FM	0.02.18-200 007	1.800.000,00
200	3.1.90.13.00 OBRIGAÇÕES PATRONAIS	FM	0.02.18-200 007	450.000,00
201	3.1.90.16.00 OUTRAS DESPESAS VARIÁVEIS - PESSOAL CIVIL	FM	0.02.18-200 007	10.000,00
202	3.1.91.13.00 OBRIGAÇÕES PATRONAIS - INTRA-ORÇAMENTÁRIO	FM	0.02.18-200 007	450.000,00
	12 361 0079 2038 0000 GESTÃO ADMINISTRATIVA DO FUNDEB 40%			
203	3.1.90.04.00 CONTRATAÇÃO POR TEMPO DETERMINADO	FO	0.02.18-200 007	250.000,00
204	3.1.90.11.00 VENCIMENTOS E VANTAGENS FIXAS - PESSOAL CIVIL	FO	0.02.18-200 007	1.350.000,00
205	3.1.90.13.00 OBRIGAÇÕES PATRONAIS	FO	0.02.18-200 007	400.000,00
206	3.1.91.13.00 OBRIGAÇÕES PATRONAIS - INTRA-ORÇAMENTÁRIO	FO	0.02.18-200 007	280.000,00
207	3.3.90.14.00 DIÁRIAS - PESSOAL CIVIL	FO	0.02.18-200 007	16.000,00
208	3.3.90.30.00 MATERIAL DE CONSUMO	FO	0.02.18-200 007	120.000,00
209	3.3.90.36.00 OUTROS SERVIÇOS DE TERCEIROS - PESSOA FÍSICA	FO	0.02.18-200 007	185.000,00
210	3.3.90.39.00 OUTROS SERVIÇOS DE TERCEIROS - PESSOA JURÍDICA	FO	0.02.18-200 007	60.000,00
	12 365 Educação Infantil			
	12 365 0083 CRECHE E PROINFÂNCIA			
	12 365 0083 2039 0000 MANUTENÇÃO DAS ATIVIDADES DO FUNDEB 60% - ENSINO INFANTIL			
211	3.1.90.04.00 CONTRATAÇÃO POR TEMPO DETERMINADO	EI	0.02.18-200 007	112.000,00
212	3.1.90.11.00 VENCIMENTOS E VANTAGENS FIXAS - PESSOAL CIVIL	EI	0.02.18-200 007	599.000,00
213	3.1.90.13.00 OBRIGAÇÕES PATRONAIS	EI	0.02.18-200 007	150.000,00
214	3.1.91.13.00 OBRIGAÇÕES PATRONAIS - INTRA-ORÇAMENTÁRIO	EI	0.02.18-200 007	100.000,00
	12 365 0083 2040 0000 MANUTENÇÃO DAS ATIVIDADES DO FUNDEB 40% - ENSINO INFANTIL			



**PREFEITURA MUNICIPAL DE SANTA CRUZ DA BAIXA VERDE**  
RUA SEBASTIÃO JOSÉ DA SILVA, 120, CENTRO - CNPJ:35445485/0001-01

Orçamento Programa - Exercício de 2016

**FICHAS DA DESPESA**

Página 7

Entidade	Discriminação da Entidade	Vinc	Fte Recurso	Total Orcado
Ficha CLoc	Func/Prog Catgo Discriminação			
<b>1</b>	<b>PREFEITURA MUNICIPAL DE SANTA CRUZ DA BAIXA VERDE</b>			
215	3.1.90.04.00 CONTRATAÇÃO POR TEMPO DETERMINADO	EI	0.02.18-200 007	5.000,00
216	3.1.90.11.00 VENCIMENTOS E VANTAGENS FIXAS - PESSOAL CIVIL	EI	0.02.18-200 007	10.000,00
217	3.1.90.13.00 OBRIGAÇÕES PATRONAIS	EI	0.02.18-200 007	2.000,00
218	3.1.91.13.00 OBRIGAÇÕES PATRONAIS - INTRA-ORÇAMENTÁRIO	EI	0.02.18-200 007	1.000,00
219	3.3.90.30.00 MATERIAL DE CONSUMO	EI	0.02.18-200 007	10.000,00
220	3.3.90.36.00 OUTROS SERVIÇOS DE TERCEIROS - PESSOA FÍSICA	EI	0.02.18-200 007	2.000,00
221	3.3.90.39.00 OUTROS SERVIÇOS DE TERCEIROS - PESSOA JURÍDICA	EI	0.02.18-200 007	2.000,00
12 366	Educação de Jovens e Adultos			
12 366 0087	EDUCAÇÃO DE JOVENS, ADULTOS E IDOSOS ALFABETIZADOS			
12 366 0087 2041 0000	MANUTENÇÃO DAS ATIVIDADES DO FUNDEB 60% - JOVENS E ADULTO			
222	3.1.90.04.00 CONTRATAÇÃO POR TEMPO DETERMINADO	FM	0.02.18-200 007	10.000,00
223	3.1.90.11.00 VENCIMENTOS E VANTAGENS FIXAS - PESSOAL CIVIL	FM	0.02.18-200 007	5.000,00
224	3.1.90.13.00 OBRIGAÇÕES PATRONAIS	FM	0.02.18-200 007	5.000,00
225	3.1.91.13.00 OBRIGAÇÕES PATRONAIS - INTRA-ORÇAMENTÁRIO	FM	0.02.18-200 007	5.000,00
12 366 0087 2042 0000	MANUTENÇÃO DAS ATIVIDADES DO FUNDEB 40% - JOVENS E ADULTO			
226	3.1.90.04.00 CONTRATAÇÃO POR TEMPO DETERMINADO	FO	0.02.18-200 007	5.000,00
227	3.1.90.11.00 VENCIMENTOS E VANTAGENS FIXAS - PESSOAL CIVIL	FO	0.02.18-200 007	1.000,00
228	3.1.90.13.00 OBRIGAÇÕES PATRONAIS	FO	0.02.18-200 007	3.000,00
229	3.1.91.13.00 OBRIGAÇÕES PATRONAIS - INTRA-ORÇAMENTÁRIO	FO	0.02.18-200 007	1.000,00
230	3.3.90.30.00 MATERIAL DE CONSUMO	FO	0.02.18-200 007	5.000,00
231	3.3.90.36.00 OUTROS SERVIÇOS DE TERCEIROS - PESSOA FÍSICA	FO	0.02.18-200 007	4.000,00
232	3.3.90.39.00 OUTROS SERVIÇOS DE TERCEIROS - PESSOA JURÍDICA	FO	0.02.18-200 007	3.000,00
13	Cultura			
13 392	Difusão Cultural			
13 392 0093	AÇÕES CULTURAIS			
13 392 0093 2043 0000	MANUTENÇÃO DAS ATIVIDADES DA UNIDADE			
233	3.1.90.04.00 CONTRATAÇÃO POR TEMPO DETERMINADO	NV	0.01.00-001 001	30.000,00
234	3.1.90.04.99 OUTRAS CONTRATAÇÕES POR TEMPO DETERMINADO	NV	0.01.00-001 001	14.000,00
235	3.1.90.13.00 OBRIGAÇÕES PATRONAIS	NV	0.01.00-001 001	15.000,00
236	3.1.91.13.00 OBRIGAÇÕES PATRONAIS - INTRA-ORÇAMENTÁRIO	NV	0.01.00-001 001	15.000,00
02 07 03	DEPARTAMENTO DE CULTURA			
13	Cultura			
13 392	Difusão Cultural			
13 392 0091	GESTÃO DA SECRETARIA DE EDUCAÇÃO, CULTURA E DESPORTO			
13 392 0091 1030 0000	AQUISIÇÃO DE VEÍCULOS, MÓVEIS, MÁQUINAS E EQUIPAMENTOS.			
237	4.4.90.52.00 EQUIPAMENTOS E MATERIAL PERMANENTE	NV	0.01.00-001 001	10.000,00
13 392 0093	AÇÕES CULTURAIS			
13 392 0093 1031 0000	CONSTRUÇÃO E REFORMA DE CENTROS CULTURAIS, MUSEUS E TEATROS			
238	4.4.90.51.00 OBRAS E INSTALAÇÕES	NV	0.01.00-001 001	20.000,00
13 392 0093 2043 0000	MANUTENÇÃO DAS ATIVIDADES DA UNIDADE			
239	3.1.90.11.00 VENCIMENTOS E VANTAGENS FIXAS - PESSOAL CIVIL	NV	0.01.00-001 001	5.000,00
240	3.3.90.14.00 DIÁRIAS - PESSOAL CIVIL	NV	0.01.00-001 001	2.000,00
241	3.3.90.30.00 MATERIAL DE CONSUMO	NV	0.01.00-001 001	5.000,00
242	3.3.90.32.00 Material, Bem ou Serviço para Distribuição Gratuita	NV	0.01.00-001 001	2.000,00
243	3.3.90.36.00 OUTROS SERVIÇOS DE TERCEIROS - PESSOA FÍSICA	NV	0.01.12-001 001	15.000,00
244	3.3.90.39.00 OUTROS SERVIÇOS DE TERCEIROS - PESSOA JURÍDICA	NV	0.01.00-001 001	10.000,00
13 392 0093 2044 0000	PROMOÇÃO E EXECUÇÃO DE FESTIVIDADES CÍVICAS E OUTRAS			
245	3.3.90.30.00 MATERIAL DE CONSUMO	NV	0.01.00-001 001	5.000,00
246	3.3.90.31.00 PREMIAÇÕES CULTURAIS, ARTÍSTICAS, CIENTÍFICAS, DE	NV	0.01.00-001 001	10.000,00
247	3.3.90.36.00 OUTROS SERVIÇOS DE TERCEIROS - PESSOA FÍSICA	NV	0.01.12-001 001	20.000,00
248	3.3.90.39.00 OUTROS SERVIÇOS DE TERCEIROS - PESSOA JURÍDICA	NV	0.06.00-001 001	100.000,00
02 08	SECRETARIA DE AGRICULTURA, INDÚSTRIA E COMÉRCIO			
02 08 01	DEPARTAMENTO DE ABASTECIMENTO E DESENVOLVIMENTO RURAL			
18	Gestão Ambiental			
18 544	Recursos Hídricos			
18 544 0105	ABASTECIMENTO DE ÁGUA EMERGENCIAL			



**PREFEITURA MUNICIPAL DE SANTA CRUZ DA BAIXA VERDE**  
RUA SEBASTIÃO JOSÉ DA SILVA, 120, CENTRO - CNPJ:35445485/0001-01

Orçamento Programa - Exercício de 2016

**FICHAS DA DESPESA**

Página 8

Entidade	Discriminação da Entidade	Vinc	Fte Recurso	Total Orcado
Ficha CLoc	Func/Prog Catgo Discriminação			
<b>1</b>	<b>PREFEITURA MUNICIPAL DE SANTA CRUZ DA BAIXA VERDE</b>			
18	544 0105 2045 0000 ABASTECIMENTO D'ÁGUA EMERGENCIAL			
249	3.3.90.36.00 OUTROS SERVIÇOS DE TERCEIROS - PESSOA FÍSICA	NV	0.01.00-001 001	10.000,00
250	3.3.90.39.00 OUTROS SERVIÇOS DE TERCEIROS - PESSOA JURÍDICA	NV	0.01.00-001 001	10.000,00
20	Agricultura			
20 122	Administração Geral			
20 122 0111	GESTÃO DA SECRETARIA DE AGRICULTURA			
20 122 0111 1032 0000	AQUISIÇÃO DE VEÍCULOS, MÓVEIS, MÁQUINAS E EQUIPAMENTOS.			
251	4.4.90.52.00 EQUIPAMENTOS E MATERIAL PERMANENTE	NV	0.01.00-001 001	10.000,00
20 122 0111 2046 0000	MANUTENÇÃO DAS ATIVIDADES DA UNIDADE			
252	3.1.90.04.00 CONTRATAÇÃO POR TEMPO DETERMINADO	NV	0.01.00-001 001	30.000,00
253	3.1.90.11.00 VENCIMENTOS E VANTAGENS FIXAS - PESSOAL CIVIL	NV	0.01.00-001 001	50.000,00
254	3.1.90.13.00 OBRIGAÇÕES PATRONAIS	NV	0.01.00-001 001	15.000,00
255	3.1.91.13.00 OBRIGAÇÕES PATRONAIS - INTRA-ORÇAMENTÁRIO	NV	0.01.00-001 001	15.000,00
256	3.3.90.14.00 DIÁRIAS - PESSOAL CIVIL	NV	0.01.00-001 001	3.000,00
257	3.3.90.30.00 MATERIAL DE CONSUMO	NV	0.01.00-001 001	150.000,00
258	3.3.90.36.00 OUTROS SERVIÇOS DE TERCEIROS - PESSOA FÍSICA	NV	0.01.00-001 001	20.000,00
259	3.3.90.39.00 OUTROS SERVIÇOS DE TERCEIROS - PESSOA JURÍDICA	NV	0.01.00-001 001	120.000,00
20 606	Extensão Rural			
20 606 0113	AGRICULTURA FAMILIAR			
20 606 0113 1034 0000	EXECUÇÃO DE OBRAS DE APOIO A AGRICULTURA FAMILIAR			
260	4.4.90.51.00 OBRAS E INSTALAÇÕES	NV	0.01.00-001 001	2.000,00
20 608	Promoção da Produção Agropecuária			
20 608 0111	GESTÃO DA SECRETARIA DE AGRICULTURA			
20 608 0111 1033 0000	CONSTRUÇÃO E/OU AMPLIAÇÃO DE CURRAIS DE ANIMAIS			
261	4.4.90.51.00 OBRAS E INSTALAÇÕES	NV	0.01.00-001 001	10.000,00
20 608 0114	PRODUÇÃO E DISTRIBUIÇÃO DE SEMENTES E MUDAS			
20 608 0114 2047 0000	DISTRIBUIÇÃO DE SEMENTES, MUDAS E FERTILIZANTES.			
262	3.3.90.32.00 Material, Bem ou Serviço para Distribuição Gratuita	NV	0.01.00-001 001	10.000,00
20 609	Defesa Agropecuária			
20 609 0112	APOIO AO DESENVOLVIMENTO DO SETOR AGROPECUÁRIO			
20 609 0112 2048 0000	MANUTENÇÃO DAS ATIVIDADES AGROPECUÁRIAS			
263	3.3.90.30.00 MATERIAL DE CONSUMO	NV	0.01.00-001 001	2.000,00
264	3.3.90.36.00 OUTROS SERVIÇOS DE TERCEIROS - PESSOA FÍSICA	NV	0.01.00-001 001	2.000,00
265	3.3.90.39.00 OUTROS SERVIÇOS DE TERCEIROS - PESSOA JURÍDICA	NV	0.01.00-001 001	40.000,00
20 661	Promoção Industrial			
20 661 0119	IMPLANTAÇÃO E AMPLIAÇÃO DE INFRA-ESTRUTURA INDUSTRIAL			
20 661 0119 1035 0000	IMPLANTAÇÃO DE INFRA-ESTRUTURA INDUSTRIAL			
266	4.4.90.51.00 OBRAS E INSTALAÇÕES	NV	0.01.00-001 001	5.000,00
02 09	SECRETARIA DE TURISMO, DESPORTO E LAZER			
02 09 01	DEPARTAMENTO DE DESPORTO E LAZER			
23	Comércio e Serviços			
23 695	Turismo			
23 695 0120	PROMOÇÃO DO TURISMO			
23 695 0120 2049 0000	MANUTENÇÃO DAS ATIVIDADES DE APOIO AO TURISMO			
267	3.1.90.04.00 CONTRATAÇÃO POR TEMPO DETERMINADO	NV	0.01.00-001 001	100.000,00
268	3.1.90.11.00 VENCIMENTOS E VANTAGENS FIXAS - PESSOAL CIVIL	NV	0.01.00-001 001	120.000,00
269	3.1.90.13.00 OBRIGAÇÕES PATRONAIS	NV	0.01.00-001 001	50.000,00
270	3.1.91.13.00 OBRIGAÇÕES PATRONAIS - INTRA-ORÇAMENTÁRIO	NV	0.01.00-001 001	25.000,00
271	3.3.90.30.00 MATERIAL DE CONSUMO	NV	0.01.00-001 001	10.000,00
272	3.3.90.36.00 OUTROS SERVIÇOS DE TERCEIROS - PESSOA FÍSICA	NV	0.01.00-001 001	10.000,00
273	3.3.90.39.00 OUTROS SERVIÇOS DE TERCEIROS - PESSOA JURÍDICA	NV	0.01.00-001 001	5.000,00
27	Desporto e Lazer			
27 812	Desporto Comunitário			
27 812 0124	PROMOÇÃO DO DESPORTO E LAZER			
27 812 0124 1036 0000	EXECUÇÃO DE OBRAS E INSTAL. DESTINADAS A PRÁTICA DE ESPORTES			
274	4.4.90.51.00 OBRAS E INSTALAÇÕES	NV	0.05.00-001 001	40.000,00
27 812 0124 2050 0000	APOIO AO DESPORTO AMADOR			
275	3.3.90.30.00 MATERIAL DE CONSUMO	NV	0.01.00-001 001	10.000,00



**PREFEITURA MUNICIPAL DE SANTA CRUZ DA BAIXA VERDE**  
RUA SEBASTIÃO JOSÉ DA SILVA, 120, CENTRO - CNPJ:35445485/0001-01

Orçamento Programa - Exercício de 2016

**FICHAS DA DESPESA**

Página 9

Entidade	Discriminação da Entidade			Vinc	Fte Recurso	Total Orcado	
Ficha	CLoc	Func/Prog	Catgo	Discriminação			
<b>1</b>	<b>PREFEITURA MUNICIPAL DE SANTA CRUZ DA BAIXA VERDE</b>						
276		3.3.90.36.00		OUTROS SERVIÇOS DE TERCEIROS - PESSOA FÍSICA	NV	0.01.00-001 001	6.000,00
277		3.3.90.39.00		OUTROS SERVIÇOS DE TERCEIROS - PESSOA JURÍDICA	NV	0.01.00-001 001	6.000,00
02	10	SECRETARIA DE PLANEJAMENTO E ARTICULAÇÃO POLÍTICA					
02	10	00	DEPARTAMENTO DE PLANEJAMENTO E ARTICULAÇÃO POLÍTICA				
	04	Administração					
	04	121	Planejamento e Orçamento				
	04	121	0005	GESTÃO DA SECRETARIA DE PLANEJAMENTO E ARTICULAÇÃO POLÍTICA			
	04	121	0005	1037	0000	AQUISIÇÃO DE VEÍCULOS, MÓVEIS, MÁQUINAS E EQUIPAMENTOS.	
278		4.4.90.52.00		EQUIPAMENTOS E MATERIAL PERMANENTE	NV	0.01.00-001 001	10.000,00
	04	121	0005	2051	0000	MANUTENÇÃO DAS ATIVIDADES DA UNIDADE	
279		3.1.90.04.00		CONTRATAÇÃO POR TEMPO DETERMINADO	NV	0.01.00-001 001	50.000,00
280		3.1.90.11.00		VENCIMENTOS E VANTAGENS FIXAS - PESSOAL CIVIL	NV	0.01.00-001 001	35.000,00
281		3.1.90.13.00		OBRIGAÇÕES PATRONAIS	NV	0.01.00-001 001	8.000,00
282		3.1.91.13.00		OBRIGAÇÕES PATRONAIS - INTRA-ORÇAMENTÁRIO	NV	0.01.00-001 001	15.000,00
283		3.3.90.14.00		DIÁRIAS - PESSOAL CIVIL	NV	0.01.00-001 001	2.000,00
284		3.3.90.30.00		MATERIAL DE CONSUMO	NV	0.01.00-001 001	5.000,00
285		3.3.90.36.00		OUTROS SERVIÇOS DE TERCEIROS - PESSOA FÍSICA	NV	0.01.00-001 001	5.000,00
286		3.3.90.39.00		OUTROS SERVIÇOS DE TERCEIROS - PESSOA JURÍDICA	NV	0.01.00-001 001	2.000,00



Entidade	Discriminação da Entidade	Vinc	Fte Recurso	Total Orcado
Ficha CLoc	Func/Prog Catgo Discriminação			
<b>2</b>	<b>CAMARA MUNICIPAL DE VEREADORES DE SANTA CRUZ DA BAIXA VERDE</b>			
01	PODER LEGISLATIVO			
01 01	CÂMARA MUNICIPAL DE VEREADORES			
01 01 01	CÂMARA MUNICIPAL DE SANTA CRUZ DA BAIXA VERDE			
01	Legislativa			
01 031	Ação Legislativa			
01 031 0001	GESTÃO ADMINISTRATIVA DA CÂMARA MUNICIPAL			
01 031 0001 1001 0000	AQUISIÇÃO DE VEÍCULOS, MÓVEIS, MÁQUINAS E EQUIPAMENTOS			
001	4.4.90.30.00 MATERIAL DE CONSUMO	NV	0.01.00-001 001	2.000,00
002	4.4.90.39.00 OUTROS SERVIÇOS DE TERCEIROS - PESSOA JURÍDICA	NV	0.01.00-001 001	3.000,00
003	4.4.90.52.00 EQUIPAMENTOS E MATERIAL PERMANENTE	NV	0.01.00-001 001	12.000,00
01 031 0001 1002 0000	CONSTRUÇÃO, REFORMA E CONSERVAÇÃO DO PRÉDIO DA CÂMARA			
004	4.4.90.51.00 OBRAS E INSTALAÇÕES	NV	0.01.00-001 001	16.000,00
01 031 0001 2001 0000	MANUTENÇÃO DAS ATIVIDADES DA UNIDADE			
005	3.1.90.04.00 CONTRATAÇÃO POR TEMPO DETERMINADO	NV	0.01.00-001 001	20.000,00
006	3.1.90.11.00 VENCIMENTOS E VANTAGENS FIXAS - PESSOAL CIVIL	NV	0.01.00-001 001	170.000,00
007	3.1.90.16.00 OUTRAS DESPESAS VARIÁVEIS - PESSOAL CIVIL	NV	0.01.00-001 001	6.000,00
008	3.3.90.14.00 DIÁRIAS - PESSOAL CIVIL	NV	0.01.00-001 001	36.000,00
009	3.3.90.30.00 MATERIAL DE CONSUMO	NV	0.01.00-001 001	16.500,00
010	3.3.90.33.00 PASSAGENS E DESPESAS COM LOCOMOÇÃO	NV	0.01.00-001 001	10.000,00
011	3.3.90.35.00 SERVIÇOS DE CONSULTORIA	NV	0.01.00-001 001	50.000,00
012	3.3.90.36.00 OUTROS SERVIÇOS DE TERCEIROS - PESSOA FÍSICA	NV	0.01.00-001 001	25.000,00
013	3.3.90.39.00 OUTROS SERVIÇOS DE TERCEIROS - PESSOA JURÍDICA	NV	0.01.00-001 001	40.000,00
01 031 0001 2002 0000	SUBSÍDIO DOS VEREADORES			
014	3.1.90.11.00 VENCIMENTOS E VANTAGENS FIXAS - PESSOAL CIVIL	NV	0.01.00-001 001	550.000,00
01 031 0001 2003 0000	DESPESAS COM SENTENÇAS JUDICIAIS			
015	3.1.90.91.00 SENTENÇAS JUDICIAIS	NV	0.01.00-001 001	2.000,00
016	3.3.90.91.00 SENTENÇAS JUDICIAIS	NV	0.01.00-001 001	2.000,00
01 031 0001 2004 0000	DESPESAS DE EXERCÍCIOS ANTERIORES			
017	3.1.90.92.00 DESPESAS DE EXERCÍCIOS ANTERIORES	NV	0.01.00-001 001	2.000,00
018	3.3.90.92.00 DESPESAS DE EXERCÍCIOS ANTERIORES	NV	0.01.00-001 001	2.000,00
01 031 0001 2005 0000	INDENIZAÇÕES E RESTITUIÇÕES			
019	3.3.90.93.00 INDENIZAÇÕES E RESTITUIÇÕES	NV	0.01.00-001 001	35.000,00
01 031 0001 2006 0000	ENCARGOS COM OBRIGAÇÕES PATRONAIS			
020	3.1.90.05.01 SALÁRIO FAMÍLIA - ATIVO - PESSOAL CIVIL	NV	0.01.00-001 001	1.000,00
021	3.1.90.13.02 CONTRIBUIÇÕES PREVIDENCIÁRIAS - INSS	NV	0.01.00-001 001	160.000,00
022	3.1.90.13.99 OUTRAS OBRIGAÇÕES PATRONAIS	NV	0.01.00-001 001	5.500,00
023	3.1.91.13.03 CONTRIBUIÇÃO PATRONAL PARA O REGIME PRÓPRIO - F	NV	0.01.00-001 001	20.000,00
01 031 0001 2007 0000	MANUTENÇÃO DAS ATIVIDADES DA UNIDADE			
024	3.2.90.21.00 JUROS SOBRE A DÍVIDA POR CONTRATO	NV	0.01.00-001 001	1.000,00
025	4.6.90.71.00 PRINCIPAL DA DÍVIDA CONTRATUAL RESGATADA	NV	0.01.00-001 001	11.000,00





Entidade	Discriminação da Entidade	Vinc	Fte Recurso	Total Orcado
Ficha CLoc	Func/Prog Catgo Discriminação			
3	INSTITUTO DE PREVIDÊNCIA - SANTAPREV			
02	PODER EXECUTIVO			
02 13	UNIDADE SUPERVISIONADA - PREVIDÊNCIA			
02 13 01	FUNDO MUNICIPAL DE PREVIDÊNCIA			
04	Administração			
04 122	Administração Geral			
04 122 0040	MANUTENÇÃO DO REGIME PRÓPRIO DE PREVIDÊNCIA			
04 122 0040 1052 0000	AQUISIÇÃO DE VEÍCULOS, MÓVEIS, MÁQUINAS E EQUIPAMENTOS.			
582	4.4.90.52.00 EQUIPAMENTOS E MATERIAL PERMANENTE	PR	0.01.00-600 000	50.000,00
04 122 0040 2087 0000	CUSTEIO DA ADMINISTRAÇÃO DO FUNDO DE PREVIDÊNCIA			
583	3.3.90.14.00 DIÁRIAS - PESSOAL CIVIL	PR	0.01.00-600 000	20.000,00
584	3.3.90.30.00 MATERIAL DE CONSUMO	PR	0.01.00-600 000	30.000,00
585	3.3.90.33.00 PASSAGENS E DESPESAS COM LOCOMOÇÃO	PR	0.01.00-600 000	10.000,00
586	3.3.90.35.00 SERVIÇOS DE CONSULTORIA	PR	0.01.00-600 000	90.000,00
587	3.3.90.36.00 OUTROS SERVIÇOS DE TERCEIROS - PESSOA FÍSICA	PR	0.01.00-600 000	40.000,00
588	3.3.90.39.00 OUTROS SERVIÇOS DE TERCEIROS - PESSOA JURÍDICA	PR	0.01.00-600 000	80.000,00
589	3.3.90.92.00 DESPESAS DE EXERCÍCIOS ANTERIORES	PR	0.01.00-600 000	5.000,00
590	3.3.90.93.00 INDENIZAÇÕES E RESTITUIÇÕES	PR	0.01.00-600 000	5.000,00
04 122 0136	AQUISIÇÃO DE TERRENO E CONSTRUÇÃO DA SEDE DO SANTA CRUZ PREV			
04 122 0136 1056 0000	AQUISIÇÃO DE TERRENO E CONSTRUÇÃO DA SEDE DO SANTA CRUZ PREV			
591	4.4.90.51.00 OBRAS E INSTALAÇÕES	NV	0.01.00-600 000	100.000,00
592	4.4.90.61.00 AQUISIÇÃO DE IMÓVEIS	NV	0.01.00-600 000	80.000,00
09	Previdência Social			
09 271	Previdência Básica			
09 271 0040	MANUTENÇÃO DO REGIME PRÓPRIO DE PREVIDÊNCIA			
09 271 0040 2088 0000	CUSTEIO DOS BENEFÍCIOS PREVIDENCIÁRIOS			
593	3.1.90.01.00 Aposentadorias, Reserva Remunerada e Reformas	PR	0.01.00-600 000	1.600.000,00
594	3.1.90.03.00 Pensões do RPPS e do Militar	PR	0.01.00-600 000	300.000,00
595	3.1.90.05.00 Outros Benefícios Previdenciários do servidor ou do militar	PR	0.01.00-600 000	480.000,00
99	Reserva de Contingência			
99 999	Reserva de Contingência			
99 999 9999	RESERVA DE CONTINGÊNCIA			
99 999 9999 9002 0000	RESERVA DE CONTINGÊNCIA			
596	9.9.99.99.00 RESERVA DE CONTINGÊNCIA	PR	0.01.00-600 000	2.950.000,00



Entidade	Discriminação da Entidade	Vinc	Fte Recurso	Total Orcado
Ficha CLoc	Func/Prog Catgo Discriminação			
4	<b>FUNDO MUNICIPAL DE SAÚDE DE SANTA CRUZ DA BAIXA VERDE</b>			
02	PODER EXECUTIVO			
02 11	UNIDADE SUPERVISIONADA - SAÚDE			
02 11 01	FUNDO MUNICIPAL DE SAÚDE			
10	Saúde			
10 122	Administração Geral			
10 122 0134	GESTÃO DA SECRETARIA DE SAÚDE			
10 122 0134 1001 0000	AQUISIÇÃO DE VEÍCULOS, MÓVEIS, MÁQUINAS E EQUIPAMENTOS			
287	4.4.90.52.00 EQUIPAMENTOS E MATERIAL PERMANENTE	SU	0.01.00-300 000	20.000,00
10 122 0134 1046 0000	CONSTRUÇÃO REFORMA E AMPLIAÇÃO DE UNIDADES DE SAÚDE			
288	4.4.90.51.00 OBRAS E INSTALAÇÕES	SD	0.01.00-300 000	20.000,00
10 122 0134 2072 0000	MANUTENÇÃO DAS ATIVIDADES DA UNIDADE			
289	3.1.90.04.00 CONTRATAÇÃO POR TEMPO DETERMINADO	SD	0.04.04-300 001	200.000,00
290	3.1.90.11.00 VENCIMENTOS E VANTAGENS FIXAS - PESSOAL CIVIL	SD	0.01.00-300 000	200.000,00
291	3.1.90.13.00 OBRIGAÇÕES PATRONAIS	SD	0.01.00-300 000	200.000,00
292	3.1.90.92.00 DESPESAS DE EXERCÍCIOS ANTERIORES	SD	0.01.00-300 000	5.000,00
293	3.1.91.13.00 OBRIGAÇÕES PATRONAIS - INTRA-ORÇAMENTÁRIO	SU	0.01.00-300 000	150.000,00
294	3.3.90.14.00 DIÁRIAS - PESSOAL CIVIL	SD	0.01.00-300 000	5.000,00
295	3.3.90.30.00 MATERIAL DE CONSUMO	SD	0.01.00-300 000	41.000,00
296	3.3.90.33.00 PASSAGENS E DESPESAS COM LOCOMOÇÃO	SD	0.01.00-300 000	5.000,00
297	3.3.90.35.00 SERVIÇOS DE CONSULTORIA	SD	0.01.00-300 000	10.000,00
298	3.3.90.36.00 OUTROS SERVIÇOS DE TERCEIROS - PESSOA FÍSICA	SD	0.01.00-300 000	6.000,00
299	3.3.90.39.00 OUTROS SERVIÇOS DE TERCEIROS - PESSOA JURÍDICA	SD	0.01.00-300 000	36.000,00
300	3.3.90.92.00 DESPESAS DE EXERCÍCIOS ANTERIORES	SD	0.01.00-300 000	5.000,00
10 122 0142	CONSELHO MUNICIPAL DE SAÚDE			
10 122 0142 0110 0000	MANUTENÇÃO DO CONSELHO MUNICIPAL DE SAÚDE			
301	3.3.90.14.00 DIÁRIAS - PESSOAL CIVIL	SD	0.01.00-300 000	1.000,00
302	3.3.90.30.00 MATERIAL DE CONSUMO	SD	0.01.00-300 000	2.000,00
303	3.3.90.36.00 OUTROS SERVIÇOS DE TERCEIROS - PESSOA FÍSICA	SD	0.01.00-300 000	1.000,00
304	3.3.90.39.00 OUTROS SERVIÇOS DE TERCEIROS - PESSOA JURÍDICA	SD	0.01.00-300 000	1.000,00
10 301	Atenção Básica			
10 301 0137	BLOCO DE ATENÇÃO BÁSICA			
10 301 0137 1001 0000	AQUISIÇÃO DE VEÍCULOS, MÓVEIS, MÁQUINAS E EQUIPAMENTOS			
305	4.4.90.52.00 EQUIPAMENTOS E MATERIAL PERMANENTE	SD	0.01.00-300 000	5.000,00
306	4.4.90.52.00 EQUIPAMENTOS E MATERIAL PERMANENTE	NV	0.02.12-300 002	100.000,00
307	4.4.90.52.00 EQUIPAMENTOS E MATERIAL PERMANENTE	SD	0.04.04-300 001	50.000,00
10 301 0137 1046 0000	CONSTRUÇÃO REFORMA E AMPLIAÇÃO DE UNIDADES DE SAÚDE			
308	4.4.90.51.00 OBRAS E INSTALAÇÕES	SD	0.01.00-300 000	10.000,00
309	4.4.90.51.00 OBRAS E INSTALAÇÕES	NV	0.02.12-300 002	300.000,00
310	4.4.90.51.00 OBRAS E INSTALAÇÕES	SD	0.04.04-300 001	90.000,00
10 301 0137 2180 0000	MANUTENÇÃO DAS ATIVIDADES DAS UNIDADES BÁSICAS DE SAÚDE			
311	3.1.90.04.00 CONTRATAÇÃO POR TEMPO DETERMINADO	SD	0.01.00-300 000	200.000,00
312	3.1.90.04.00 CONTRATAÇÃO POR TEMPO DETERMINADO	SD	0.04.04-300 001	450.000,00
313	3.1.90.11.00 VENCIMENTOS E VANTAGENS FIXAS - PESSOAL CIVIL	SD	0.01.00-300 000	400.000,00
314	3.1.90.11.00 VENCIMENTOS E VANTAGENS FIXAS - PESSOAL CIVIL	SD	0.04.04-300 001	400.000,00
315	3.1.90.13.00 OBRIGAÇÕES PATRONAIS	SD	0.01.00-300 000	200.000,00
316	3.1.90.13.00 OBRIGAÇÕES PATRONAIS	SD	0.04.04-300 001	250.000,00
317	3.1.90.92.00 DESPESAS DE EXERCÍCIOS ANTERIORES	SD	0.01.00-300 000	1.000,00
318	3.1.90.92.00 DESPESAS DE EXERCÍCIOS ANTERIORES	SD	0.04.04-300 001	4.000,00
319	3.1.91.13.00 OBRIGAÇÕES PATRONAIS - INTRA-ORÇAMENTÁRIO	SU	0.01.00-300 000	140.000,00
320	3.1.91.13.00 OBRIGAÇÕES PATRONAIS - INTRA-ORÇAMENTÁRIO	SD	0.04.04-300 001	110.000,00
321	3.3.90.14.00 DIÁRIAS - PESSOAL CIVIL	SD	0.01.00-300 000	1.000,00
322	3.3.90.14.00 DIÁRIAS - PESSOAL CIVIL	SD	0.04.04-300 001	4.000,00
323	3.3.90.30.00 MATERIAL DE CONSUMO	SD	0.01.00-300 000	350.000,00
324	3.3.90.30.00 MATERIAL DE CONSUMO	SD	0.04.04-300 001	50.000,00
325	3.3.90.35.00 SERVIÇOS DE CONSULTORIA	SD	0.01.00-300 000	5.000,00
326	3.3.90.35.00 SERVIÇOS DE CONSULTORIA	SD	0.04.04-300 001	15.000,00
327	3.3.90.36.00 OUTROS SERVIÇOS DE TERCEIROS - PESSOA FÍSICA	SD	0.01.00-300 000	200.000,00



Entidade	Discriminação da Entidade		Vinc	Fte Recurso	Total Orcado	
Ficha CLoc	Func/Prog	Catgo	Discriminação			
<b>4</b>	<b>FUNDO MUNICIPAL DE SAÚDE DE SANTA CRUZ DA BAIXA VERDE</b>					
328	3.3.90.36.00		OUTROS SERVIÇOS DE TERCEIROS - PESSOA FÍSICA	SD	0.04.04-300 001	60.000,00
329	3.3.90.39.00		OUTROS SERVIÇOS DE TERCEIROS - PESSOA JURÍDICA	SD	0.04.04-300 001	150.000,00
330	3.3.90.39.00		OUTROS SERVIÇOS DE TERCEIROS - PESSOA JURÍDICA	SD	0.04.04-300 001	10.000,00
331	3.3.90.92.00		DESPESAS DE EXERCÍCIOS ANTERIORES	SD	0.01.00-300 000	1.000,00
332	3.3.90.92.00		DESPESAS DE EXERCÍCIOS ANTERIORES	SD	0.04.04-300 001	4.000,00
333	4.4.90.52.00		EQUIPAMENTOS E MATERIAL PERMANENTE	SD	0.01.00-300 000	10.000,00
	10 302		Assistência Hospitalar e Ambulatorial			
	10 302 0138		BLOCO DE MÉDIA E ALTA COMPLEXIDADE			
	10 302 0138 1001 0000		AQUISIÇÃO DE VEÍCULOS, MÓVEIS, MÁQUINAS E EQUIPAMENTOS			
334	4.4.90.52.00		EQUIPAMENTOS E MATERIAL PERMANENTE	SD	0.01.00-300 000	10.000,00
335	4.4.90.52.00		EQUIPAMENTOS E MATERIAL PERMANENTE	NV	0.02.12-300 002	100.000,00
336	4.4.90.52.00		EQUIPAMENTOS E MATERIAL PERMANENTE	SD	0.04.04-300 001	50.000,00
	10 302 0138 1046 0000		CONSTRUÇÃO REFORMA E AMPLIAÇÃO DE UNIDADES DE SAÚDE			
337	4.4.90.51.00		OBRAS E INSTALAÇÕES	SD	0.01.00-300 000	5.000,00
338	4.4.90.51.00		OBRAS E INSTALAÇÕES	NV	0.02.12-300 002	290.000,00
339	4.4.90.51.00		OBRAS E INSTALAÇÕES	SD	0.04.04-300 001	20.000,00
	10 302 0138 2181 0000		MANUTENÇÃO DAS ATIVIDADES DE ASSISTÊNCIA HOSPITALAR			
340	3.1.90.04.00		CONTRATAÇÃO POR TEMPO DETERMINADO	SD	0.01.01-300 000	164.500,00
341	3.1.90.04.00		CONTRATAÇÃO POR TEMPO DETERMINADO	SD	0.04.04-300 001	285.500,00
342	3.1.90.11.00		VENCIMENTOS E VANTAGENS FIXAS - PESSOAL CIVIL	SD	0.01.00-300 000	50.000,00
343	3.1.90.11.00		VENCIMENTOS E VANTAGENS FIXAS - PESSOAL CIVIL	SD	0.04.04-300 001	150.000,00
344	3.1.90.13.00		OBRIGAÇÕES PATRONAIS	SD	0.01.00-300 000	50.000,00
345	3.1.90.13.00		OBRIGAÇÕES PATRONAIS	SD	0.04.04-300 001	170.000,00
346	3.1.90.92.00		DESPESAS DE EXERCÍCIOS ANTERIORES	SD	0.01.00-300 000	4.000,00
347	3.1.90.92.00		DESPESAS DE EXERCÍCIOS ANTERIORES	SD	0.01.00-300 000	1.000,00
348	3.1.91.13.00		OBRIGAÇÕES PATRONAIS - INTRA-ORÇAMENTÁRIO	SD	0.01.00-300 000	20.000,00
349	3.1.91.13.00		OBRIGAÇÕES PATRONAIS - INTRA-ORÇAMENTÁRIO	SD	0.04.04-300 001	100.000,00
350	3.3.90.14.00		DIÁRIAS - PESSOAL CIVIL	SD	0.01.00-300 000	5.000,00
351	3.3.90.14.00		DIÁRIAS - PESSOAL CIVIL	SD	0.04.04-300 001	25.000,00
352	3.3.90.30.00		MATERIAL DE CONSUMO	SD	0.01.01-300 000	50.000,00
353	3.3.90.30.00		MATERIAL DE CONSUMO	SD	0.04.04-300 001	50.000,00
354	3.3.90.33.00		PASSAGENS E DESPESAS COM LOCOMOÇÃO	SD	0.01.00-300 000	1.000,00
355	3.3.90.33.00		PASSAGENS E DESPESAS COM LOCOMOÇÃO	SD	0.04.04-300 001	4.000,00
356	3.3.90.35.00		SERVIÇOS DE CONSULTORIA	SD	0.01.00-300 000	1.000,00
357	3.3.90.35.00		SERVIÇOS DE CONSULTORIA	SD	0.04.04-300 001	1.000,00
358	3.3.90.36.00		OUTROS SERVIÇOS DE TERCEIROS - PESSOA FÍSICA	SD	0.01.00-300 000	5.000,00
359	3.3.90.36.00		OUTROS SERVIÇOS DE TERCEIROS - PESSOA FÍSICA	SD	0.04.04-300 001	45.000,00
360	3.3.90.39.00		OUTROS SERVIÇOS DE TERCEIROS - PESSOA JURÍDICA	SD	0.01.00-300 000	25.000,00
361	3.3.90.39.00		OUTROS SERVIÇOS DE TERCEIROS - PESSOA JURÍDICA	SD	0.04.04-300 001	50.000,00
362	3.3.90.48.00		OUTROS AUXÍLIOS FINANCEIROS A PESSOA FÍSICA	SD	0.01.00-300 000	10.000,00
363	3.3.90.48.00		OUTROS AUXÍLIOS FINANCEIROS A PESSOA FÍSICA	SD	0.04.04-300 001	10.000,00
364	3.3.90.92.00		DESPESAS DE EXERCÍCIOS ANTERIORES	SD	0.01.00-300 000	1.000,00
365	3.3.90.92.00		DESPESAS DE EXERCÍCIOS ANTERIORES	SD	0.04.04-300 001	4.000,00
	10 303		Suporte Profilático e Terapêutico			
	10 303 0140		BLOCO DE ASSISTÊNCIA FARMACÊUTICA BÁSICA			
	10 303 0140 1001 0000		AQUISIÇÃO DE VEÍCULOS, MÓVEIS, MÁQUINAS E EQUIPAMENTOS			
366	4.4.90.52.00		EQUIPAMENTOS E MATERIAL PERMANENTE	SD	0.01.00-300 000	1.000,00
367	4.4.90.52.00		EQUIPAMENTOS E MATERIAL PERMANENTE	SD	0.04.04-300 001	4.000,00
	10 303 0140 1046 0000		CONSTRUÇÃO REFORMA E AMPLIAÇÃO DE UNIDADES DE SAÚDE			
368	4.4.90.51.00		OBRAS E INSTALAÇÕES	SD	0.01.00-300 000	1.000,00
369	4.4.90.51.00		OBRAS E INSTALAÇÕES	SD	0.04.04-300 001	4.000,00
	10 303 0140 2183 0000		MANUTENÇÃO DAS ATIVIDADES DA ASSISTÊNCIA FARMACÊUTICA			
370	3.1.90.04.00		CONTRATAÇÃO POR TEMPO DETERMINADO	SD	0.01.00-300 000	1.000,00
371	3.1.90.04.00		CONTRATAÇÃO POR TEMPO DETERMINADO	SD	0.04.04-300 001	9.000,00
372	3.1.90.11.00		VENCIMENTOS E VANTAGENS FIXAS - PESSOAL CIVIL	SD	0.01.00-300 000	1.000,00
373	3.1.90.11.00		VENCIMENTOS E VANTAGENS FIXAS - PESSOAL CIVIL	SD	0.04.04-300 001	9.000,00
374	3.1.90.13.00		OBRIGAÇÕES PATRONAIS	SD	0.01.00-300 000	1.000,00
375	3.1.90.13.00		OBRIGAÇÕES PATRONAIS	SD	0.04.04-300 001	1.000,00



**PREFEITURA MUNICIPAL DE SANTA CRUZ DA BAIXA VERDE**  
RUA SEBASTIÃO JOSÉ DA SILVA, 120, CENTRO - CNPJ:35445485/0001-01

Orçamento Programa - Exercício de 2016

**FICHAS DA DESPESA**

Página 14

Entidade	Discriminação da Entidade	Vinc	Fte Recurso	Total Orcado
Ficha CLoc	Func/Prog Catgo Discriminação			
<b>4</b>	<b>FUNDO MUNICIPAL DE SAÚDE DE SANTA CRUZ DA BAIXA VERDE</b>			
376	3.1.91.13.00 OBRIGAÇÕES PATRONAIS - INTRA-ORÇAMENTÁRIO	SD	0.01.00-300 000	1.000,00
377	3.1.91.13.00 OBRIGAÇÕES PATRONAIS - INTRA-ORÇAMENTÁRIO	SD	0.01.00-300 000	1.000,00
378	3.3.90.30.00 MATERIAL DE CONSUMO	SD	0.04.04-300 001	1.000,00
379	3.3.90.30.00 MATERIAL DE CONSUMO	SD	0.04.04-300 001	49.000,00
380	3.3.90.32.00 Material, Bem ou Serviço para Distribuição Gratuita	SD	0.01.00-300 000	1.000,00
381	3.3.90.32.00 Material, Bem ou Serviço para Distribuição Gratuita	SD	0.04.04-300 001	49.000,00
382	3.3.90.36.00 OUTROS SERVIÇOS DE TERCEIROS - PESSOA FÍSICA	SD	0.01.00-300 000	500,00
383	3.3.90.36.00 OUTROS SERVIÇOS DE TERCEIROS - PESSOA FÍSICA	SD	0.04.04-300 001	500,00
384	3.3.90.39.00 OUTROS SERVIÇOS DE TERCEIROS - PESSOA JURÍDICA	SD	0.01.00-300 000	1.000,00
385	3.3.90.39.00 OUTROS SERVIÇOS DE TERCEIROS - PESSOA JURÍDICA	SD	0.04.04-300 001	1.000,00
10 304	Vigilância Sanitária			
10 304 0139	BLOCO DE VIGILÂNCIA SANITÁRIA			
10 304 0139 1001 0000	AQUISIÇÃO DE VEÍCULOS, MÓVEIS, MÁQUINAS E EQUIPAMENTOS			
386	4.4.90.52.00 EQUIPAMENTOS E MATERIAL PERMANENTE	SD	0.01.00-300 000	1.000,00
387	4.4.90.52.00 EQUIPAMENTOS E MATERIAL PERMANENTE	SD	0.04.04-300 001	4.000,00
10 304 0139 1046 0000	CONSTRUÇÃO REFORMA E AMPLIAÇÃO DE UNIDADES DE SAÚDE			
388	4.4.90.51.00 OBRAS E INSTALAÇÕES	SD	0.01.00-300 000	1.000,00
389	4.4.90.51.00 OBRAS E INSTALAÇÕES	SD	0.04.04-300 001	4.000,00
10 304 0139 2182 0000	MANUTENÇÃO DAS ATIVIDADES DA VIGILÂNCIA SANITÁRIA			
390	3.1.90.04.00 CONTRATAÇÃO POR TEMPO DETERMINADO	SD	0.01.00-300 000	1.000,00
391	3.1.90.04.00 CONTRATAÇÃO POR TEMPO DETERMINADO	SD	0.04.04-300 001	9.000,00
392	3.1.90.11.00 VENCIMENTOS E VANTAGENS FIXAS - PESSOAL CIVIL	SD	0.01.00-300 000	1.000,00
393	3.1.90.11.00 VENCIMENTOS E VANTAGENS FIXAS - PESSOAL CIVIL	SD	0.04.04-300 001	10.000,00
394	3.1.90.13.00 OBRIGAÇÕES PATRONAIS	SD	0.01.00-300 000	1.000,00
395	3.1.90.13.00 OBRIGAÇÕES PATRONAIS	SD	0.04.04-300 001	4.000,00
396	3.1.90.92.00 DESPESAS DE EXERCÍCIOS ANTERIORES	SD	0.01.00-300 000	1.000,00
397	3.1.90.92.00 DESPESAS DE EXERCÍCIOS ANTERIORES	SD	0.04.04-300 001	1.000,00
398	3.3.90.30.00 MATERIAL DE CONSUMO	SD	0.01.00-300 000	1.000,00
399	3.3.90.30.00 MATERIAL DE CONSUMO	SD	0.04.04-300 001	9.000,00
400	3.3.90.36.00 OUTROS SERVIÇOS DE TERCEIROS - PESSOA FÍSICA	SD	0.01.00-300 000	1.000,00
401	3.3.90.36.00 OUTROS SERVIÇOS DE TERCEIROS - PESSOA FÍSICA	SD	0.04.04-300 001	1.000,00
402	3.3.90.39.00 OUTROS SERVIÇOS DE TERCEIROS - PESSOA JURÍDICA	SD	0.01.00-300 000	5.000,00
403	3.3.90.39.00 OUTROS SERVIÇOS DE TERCEIROS - PESSOA JURÍDICA	SD	0.04.04-300 001	20.000,00
404	3.3.90.92.00 DESPESAS DE EXERCÍCIOS ANTERIORES	SD	0.01.00-300 000	1.000,00
405	3.3.90.92.00 DESPESAS DE EXERCÍCIOS ANTERIORES	SD	0.04.04-300 001	1.000,00
10 305	Vigilância Epidemiológica			
10 305 0141	BLOCO DE VIGILÂNCIA EPIDEMIOLÓGICA			
10 305 0141 1001 0000	AQUISIÇÃO DE VEÍCULOS, MÓVEIS, MÁQUINAS E EQUIPAMENTOS			
406	4.4.90.52.00 EQUIPAMENTOS E MATERIAL PERMANENTE	SD	0.01.00-300 000	1.000,00
407	4.4.90.52.00 EQUIPAMENTOS E MATERIAL PERMANENTE	SD	0.04.04-300 001	4.000,00
10 305 0141 1046 0000	CONSTRUÇÃO REFORMA E AMPLIAÇÃO DE UNIDADES DE SAÚDE			
408	4.4.90.51.00 OBRAS E INSTALAÇÕES	SD	0.01.00-300 000	1.000,00
409	4.4.90.51.00 OBRAS E INSTALAÇÕES	SD	0.04.04-300 001	1.000,00
10 305 0141 2184 0000	MANUTENÇÃO DAS ATIVIDADES DA VIGILÂNCIA EPIDEMIOLÓGICA			
410	3.1.90.04.00 CONTRATAÇÃO POR TEMPO DETERMINADO	SD	0.01.00-300 000	1.000,00
411	3.1.90.04.00 CONTRATAÇÃO POR TEMPO DETERMINADO	SD	0.04.04-300 001	9.000,00
412	3.1.90.11.00 VENCIMENTOS E VANTAGENS FIXAS - PESSOAL CIVIL	SD	0.01.00-300 000	27.000,00
413	3.1.90.11.00 VENCIMENTOS E VANTAGENS FIXAS - PESSOAL CIVIL	SD	0.04.04-300 001	100.000,00
414	3.1.90.13.00 OBRIGAÇÕES PATRONAIS	SD	0.01.00-300 000	7.000,00
415	3.1.90.13.00 OBRIGAÇÕES PATRONAIS	SD	0.04.04-300 001	60.000,00
416	3.1.90.92.00 DESPESAS DE EXERCÍCIOS ANTERIORES	SD	0.01.00-300 000	1.000,00
417	3.1.90.92.00 DESPESAS DE EXERCÍCIOS ANTERIORES	SD	0.04.04-300 001	1.000,00
418	3.1.91.13.00 OBRIGAÇÕES PATRONAIS - INTRA-ORÇAMENTÁRIO	SD	0.01.00-300 000	8.000,00
419	3.1.91.13.00 OBRIGAÇÕES PATRONAIS - INTRA-ORÇAMENTÁRIO	SD	0.04.04-300 001	30.000,00
420	3.3.90.30.00 MATERIAL DE CONSUMO	SD	0.01.00-300 000	1.000,00
421	3.3.90.30.00 MATERIAL DE CONSUMO	SD	0.04.04-300 001	7.000,00
422	3.3.90.36.00 OUTROS SERVIÇOS DE TERCEIROS - PESSOA FÍSICA	SD	0.01.00-300 000	1.000,00
423	3.3.90.36.00 OUTROS SERVIÇOS DE TERCEIROS - PESSOA FÍSICA	SD	0.04.04-300 001	5.000,00



**PREFEITURA MUNICIPAL DE SANTA CRUZ DA BAIXA VERDE**  
RUA SEBASTIÃO JOSÉ DA SILVA, 120, CENTRO - CNPJ:35445485/0001-01

Orçamento Programa - Exercício de 2016

**FICHAS DA DESPESA**

Página 15

Entidade	Discriminação da Entidade			Vinc	Fte Recurso	Total Orcado
Ficha CLoc	Func/Prog	Catgo	Discriminação			
<b>4</b>	<b>FUNDO MUNICIPAL DE SAÚDE DE SANTA CRUZ DA BAIXA VERDE</b>					
424	3.3.90.39.00		OUTROS SERVIÇOS DE TERCEIROS - PESSOA JURÍDICA	0D	0.01.00-300 000	5.000,00
425	3.3.90.39.00		OUTROS SERVIÇOS DE TERCEIROS - PESSOA JURÍDICA	SD	0.04.04-300 001	10.000,00
426	3.3.90.92.00		DESPESAS DE EXERCÍCIOS ANTERIORES	SD	0.01.00-300 000	1.000,00
427	3.3.90.92.00		DESPESAS DE EXERCÍCIOS ANTERIORES	SD	0.04.04-300 001	1.000,00



Entidade	Discriminação da Entidade	Vinc	Fte Recurso	Total Orcado
Ficha CLoc	Func/Prog Catgo Discriminação			
<b>5</b>	<b>FUNDO MUNICIPAL DE ASSISTÊNCIA SOCIAL DE SANTA CRUZ DA BAIXA VERDE</b>			
02	PODER EXECUTIVO			
02 12	UNIDADE SUPERVISIONADA - ASSISTÊNCIA			
02 12 02	FUNDO MUNICIPAL DE ASSISTÊNCIA A AÇÃO SOCIAL			
08	Assistência Social			
08 122	Administração Geral			
08 122 0019	GESTÃO DA SECRETARIA DE ASSISTÊNCIA E DO BEM ESTAR SOCIAL			
08 122 0019 1047 0000	AQUISIÇÃO DE VEÍCULOS, MÓVEIS, MÁQUINAS E EQUIPAMENTOS.			
428	4.4.90.52.00 EQUIPAMENTOS E MATERIAL PERMANENTE	NV	0.01.00-500 000	10.000,00
08 122 0019 1049 0000	AQUISIÇÃO DE VEÍCULOS, MÓVEIS, MÁQUINAS E EQUIPAMENTOS.			
429	4.4.90.52.00 EQUIPAMENTOS E MATERIAL PERMANENTE	NV	0.01.00-500 000	15.000,00
08 122 0019 1057 0000	CONSTRUÇÃO, REFORMA E/OU AMPLIAÇÃO DA SECRETARIA DE ASSISTÊNCIA E DO BEM-ESTAR SOCIAL			
430	4.4.90.51.00 OBRAS E INSTALAÇÕES	NV	0.01.00-500 000	50.000,00
08 122 0019 1112 0000	CONTRUÇÃO, REFORMAS E/OU AMPLIAÇÃO DE PRÉDIOS			
431	4.4.90.51.00 OBRAS E INSTALAÇÕES	NV	0.01.00-500 000	10.000,00
08 122 0019 2073 0000	MANUTENÇÃO DAS ATIVIDADES DA UNIDADE			
432	3.1.90.04.00 CONTRATAÇÃO POR TEMPO DETERMINADO	NV	0.01.00-500 000	150.000,00
433	3.1.90.13.00 OBRIGAÇÕES PATRONAIS	NV	0.01.00-500 000	117.500,00
434	3.1.90.92.00 DESPESAS DE EXERCÍCIOS ANTERIORES	NV	0.01.00-500 000	2.000,00
435	3.3.90.14.00 DIÁRIAS - PESSOAL CIVIL	NV	0.01.00-500 000	5.000,00
436	3.3.90.30.00 MATERIAL DE CONSUMO	NV	0.01.00-500 000	8.000,00
437	3.3.90.36.00 OUTROS SERVIÇOS DE TERCEIROS - PESSOA FÍSICA	NV	0.01.00-500 000	20.000,00
438	3.3.90.39.00 OUTROS SERVIÇOS DE TERCEIROS - PESSOA JURÍDICA	NV	0.01.00-500 000	35.000,00
439	3.3.90.92.00 DESPESAS DE EXERCÍCIOS ANTERIORES	NV	0.01.00-500 000	2.000,00
08 122 0019 2075 0000	MANUTENÇÃO DAS ATIVIDADES DA UNIDADE			
440	3.1.90.04.00 CONTRATAÇÃO POR TEMPO DETERMINADO	NV	0.01.00-500 000	35.000,00
441	3.1.90.11.00 VENCIMENTOS E VANTAGENS FIXAS - PESSOAL CIVIL	NV	0.01.00-500 000	55.000,00
442	3.1.90.13.00 OBRIGAÇÕES PATRONAIS	NV	0.01.00-500 000	35.000,00
443	3.3.90.30.00 MATERIAL DE CONSUMO	NV	0.01.00-500 000	60.000,00
444	3.3.90.36.00 OUTROS SERVIÇOS DE TERCEIROS - PESSOA FÍSICA	NV	0.01.00-500 000	75.000,00
445	3.3.90.39.00 OUTROS SERVIÇOS DE TERCEIROS - PESSOA JURÍDICA	NV	0.01.00-500 000	170.000,00
08 241	Assistência ao Idoso			
08 241 0038	FORTALECIMENTO DA REDE DE PROTEÇÃO SOCIAL BÁSICA			
08 241 0038 2076 0000	ASSISTÊNCIA INTEGRAL AO IDOSO			
446	3.1.90.04.00 CONTRATAÇÃO POR TEMPO DETERMINADO	NV	0.01.00-500 000	1.000,00
447	3.1.90.04.00 CONTRATAÇÃO POR TEMPO DETERMINADO	NV	0.05.15-500 001	60.000,00
448	3.1.90.04.00 CONTRATAÇÃO POR TEMPO DETERMINADO	NV	0.06.14-500 003	1.000,00
449	3.1.90.13.00 OBRIGAÇÕES PATRONAIS	NV	0.01.00-500 000	500,00
450	3.1.90.13.00 OBRIGAÇÕES PATRONAIS	NV	0.05.15-500 001	17.000,00
451	3.1.90.13.00 OBRIGAÇÕES PATRONAIS	NV	0.06.14-500 003	500,00
452	3.3.90.30.00 MATERIAL DE CONSUMO	NV	0.01.00-500 000	3.000,00
453	3.3.90.30.00 MATERIAL DE CONSUMO	NV	0.05.15-500 001	5.000,00
454	3.3.90.30.00 MATERIAL DE CONSUMO	NV	0.06.14-500 003	2.000,00
455	3.3.90.32.00 Material, Bem ou Serviço para Distribuição Gratuita	NV	0.01.00-500 000	6.000,00
456	3.3.90.36.00 OUTROS SERVIÇOS DE TERCEIROS - PESSOA FÍSICA	NV	0.01.00-500 000	3.000,00
457	3.3.90.36.00 OUTROS SERVIÇOS DE TERCEIROS - PESSOA FÍSICA	NV	0.05.15-500 001	26.000,00
458	3.3.90.36.00 OUTROS SERVIÇOS DE TERCEIROS - PESSOA FÍSICA	NV	0.06.14-500 003	3.000,00
459	3.3.90.39.00 OUTROS SERVIÇOS DE TERCEIROS - PESSOA JURÍDICA	NV	0.01.00-500 000	3.000,00
460	3.3.90.39.00 OUTROS SERVIÇOS DE TERCEIROS - PESSOA JURÍDICA	NV	0.05.15-500 001	36.000,00
461	3.3.90.39.00 OUTROS SERVIÇOS DE TERCEIROS - PESSOA JURÍDICA	NV	0.06.14-500 003	3.000,00
08 243	Assistência à Criança e ao Adolescente			
08 243 0024	PROGRAMA DE ATENÇÃO A CRIANÇA E AO ADOLESCENTE			
08 243 0024 1050 0000	IMPLANTAÇÃO E MANUTENÇÃO DE CASAS DE APOIO E/OU CRECHES			
462	4.4.90.51.00 OBRAS E INSTALAÇÕES	NV	0.06.14-500 003	2.500,00
08 243 0038	FORTALECIMENTO DA REDE DE PROTEÇÃO SOCIAL BÁSICA			
08 243 0038 2077 0000	MANUTENÇÃO DO PROGRAMA - PETI			
463	3.1.90.04.00 CONTRATAÇÃO POR TEMPO DETERMINADO	NV	0.05.15-500 001	42.000,00
464	3.1.90.13.00 OBRIGAÇÕES PATRONAIS	NV	0.05.15-500 001	13.000,00



Entidade	Discriminação da Entidade	Vinc	Fte Recurso	Total Orcado
Ficha CLoc	Func/Prog Catgo Discriminação			
<b>5</b>	<b>FUNDO MUNICIPAL DE ASSISTÊNCIA SOCIAL DE SANTA CRUZ DA BAIXA VERDE</b>			
465	3.3.90.30.00 MATERIAL DE CONSUMO	NV	0.05.15-500 001	10.000,00
466	3.3.90.36.00 OUTROS SERVIÇOS DE TERCEIROS - PESSOA FÍSICA	NV	0.05.15-500 001	3.000,00
467	3.3.90.39.00 OUTROS SERVIÇOS DE TERCEIROS - PESSOA JURÍDICA	NV	0.05.15-500 001	20.000,00
	08 244 Assistência Comunitária			
	08 244 0031 ASSISTÊNCIA SOCIAL GERAL			
	08 244 0031 1048 0000 CONSTRUÇÃO DE CENTROS COMUNITÁRIOS			
468	4.4.90.51.00 OBRAS E INSTALAÇÕES	NV	0.01.00-500 000	5.000,00
	08 244 0031 2074 0000 DISTRIBUIÇÃO DE CESTAS BÁSICAS, ATAÚDES, ENXOVAIS E OUTROS			
469	3.3.90.32.00 Material, Bem ou Serviço para Distribuição Gratuita	NV	0.01.00-500 000	30.000,00
	08 244 0032 GESTÃO ADMINISTRATIVA DO SUAS			
	08 244 0032 1003 0000 AQUISIÇÃO DE VEÍCULOS, MÓVEIS, MÁQUINAS E EQUIPAMENTOS			
470	4.4.90.52.00 EQUIPAMENTOS E MATERIAL PERMANENTE	NV	0.06.14-500 003	1.000,00
	08 244 0032 1004 0000 AQUISIÇÃO DE VEÍCULOS, MÓVEIS, MÁQUINAS E EQUIPAMENTOS.			
471	4.4.90.52.00 EQUIPAMENTOS E MATERIAL PERMANENTE	NV	0.01.00-500 000	1.000,00
472	4.4.90.52.00 EQUIPAMENTOS E MATERIAL PERMANENTE	NV	0.05.15-500 001	2.000,00
473	4.4.90.52.00 EQUIPAMENTOS E MATERIAL PERMANENTE	NV	0.06.14-500 003	1.000,00
	08 244 0032 1058 0000 CONSTRUÇÃO E OBRAS/MANUTENÇÃO - PROGRAMA IGD			
474	4.4.90.51.00 OBRAS E INSTALAÇÕES	NV	0.01.00-500 000	10.000,00
475	4.4.90.51.00 OBRAS E INSTALAÇÕES	NV	0.05.15-500 001	50.000,00
476	4.4.90.51.00 OBRAS E INSTALAÇÕES	NV	0.05.19-500 002	44.000,00
477	4.4.90.51.00 OBRAS E INSTALAÇÕES	NV	0.06.14-500 003	10.000,00
	08 244 0032 2079 0000 MANUTENÇÃO DO PROGRAMA IGD			
478	3.3.90.14.00 DIÁRIAS - PESSOAL CIVIL	NV	0.01.00-500 000	1.000,00
479	3.3.90.14.00 DIÁRIAS - PESSOAL CIVIL	NV	0.05.15-500 001	1.000,00
480	3.3.90.14.00 DIÁRIAS - PESSOAL CIVIL	NV	0.06.14-500 003	1.000,00
481	3.3.90.30.00 MATERIAL DE CONSUMO	NV	0.01.00-500 000	6.000,00
482	3.3.90.30.00 MATERIAL DE CONSUMO	NV	0.05.15-500 001	20.000,00
483	3.3.90.30.00 MATERIAL DE CONSUMO	NV	0.06.14-500 003	1.000,00
484	3.3.90.32.00 Material, Bem ou Serviço para Distribuição Gratuita	NV	0.05.15-500 001	10.000,00
485	3.3.90.36.00 OUTROS SERVIÇOS DE TERCEIROS - PESSOA FÍSICA	NV	0.01.00-500 000	10.000,00
486	3.3.90.36.00 OUTROS SERVIÇOS DE TERCEIROS - PESSOA FÍSICA	NV	0.05.15-500 001	30.000,00
487	3.3.90.36.00 OUTROS SERVIÇOS DE TERCEIROS - PESSOA FÍSICA	NV	0.06.14-500 003	1.000,00
488	3.3.90.39.00 OUTROS SERVIÇOS DE TERCEIROS - PESSOA JURÍDICA	NV	0.01.00-500 000	2.000,00
489	3.3.90.39.00 OUTROS SERVIÇOS DE TERCEIROS - PESSOA JURÍDICA	NV	0.05.15-500 001	10.000,00
490	3.3.90.39.00 OUTROS SERVIÇOS DE TERCEIROS - PESSOA JURÍDICA	NV	0.06.14-500 003	1.000,00
	08 244 0032 2080 0000 MANUTENÇÃO DO PROGRAMA IGD - SUAS			
491	3.3.90.14.00 DIÁRIAS - PESSOAL CIVIL	NV	0.01.00-500 000	1.000,00
492	3.3.90.14.00 DIÁRIAS - PESSOAL CIVIL	NV	0.05.15-500 001	1.000,00
493	3.3.90.30.00 MATERIAL DE CONSUMO	NV	0.01.00-500 000	2.000,00
494	3.3.90.30.00 MATERIAL DE CONSUMO	NV	0.05.15-500 001	10.000,00
495	3.3.90.32.00 Material, Bem ou Serviço para Distribuição Gratuita	NV	0.05.15-500 001	6.000,00
496	3.3.90.36.00 OUTROS SERVIÇOS DE TERCEIROS - PESSOA FÍSICA	NV	0.01.00-500 000	2.000,00
497	3.3.90.36.00 OUTROS SERVIÇOS DE TERCEIROS - PESSOA FÍSICA	NV	0.05.15-500 001	10.000,00
498	3.3.90.39.00 OUTROS SERVIÇOS DE TERCEIROS - PESSOA JURÍDICA	NV	0.01.00-500 000	1.000,00
499	3.3.90.39.00 OUTROS SERVIÇOS DE TERCEIROS - PESSOA JURÍDICA	NV	0.05.15-500 001	5.000,00
	08 244 0038 FORTALECIMENTO DA REDE DE PROTEÇÃO SOCIAL BÁSICA			
	08 244 0038 2078 0000 MANUTENÇÃO DAS ATIVIDADES DO PROJÓVEM			
500	3.1.90.04.00 CONTRATAÇÃO POR TEMPO DETERMINADO	NV	0.01.00-500 000	1.500,00
501	3.1.90.04.00 CONTRATAÇÃO POR TEMPO DETERMINADO	NV	0.05.15-500 001	62.000,00
502	3.1.90.04.00 CONTRATAÇÃO POR TEMPO DETERMINADO	NV	0.06.14-500 003	1.500,00
503	3.1.90.13.00 OBRIGAÇÕES PATRONAIS	NV	0.01.00-500 000	1.000,00
504	3.1.90.13.00 OBRIGAÇÕES PATRONAIS	NV	0.05.15-500 001	17.000,00
505	3.3.90.14.00 DIÁRIAS - PESSOAL CIVIL	NV	0.01.00-500 000	1.000,00
506	3.3.90.14.00 DIÁRIAS - PESSOAL CIVIL	NV	0.05.15-500 001	1.000,00
507	3.3.90.30.00 MATERIAL DE CONSUMO	NV	0.01.00-500 000	2.500,00
508	3.3.90.30.00 MATERIAL DE CONSUMO	NV	0.05.15-500 001	5.000,00
509	3.3.90.30.00 MATERIAL DE CONSUMO	NV	0.06.14-500 003	1.500,00
510	3.3.90.36.00 OUTROS SERVIÇOS DE TERCEIROS - PESSOA FÍSICA	NV	0.01.00-500 000	2.500,00
511	3.3.90.36.00 OUTROS SERVIÇOS DE TERCEIROS - PESSOA FÍSICA	NV	0.05.15-500 001	15.000,00
512	3.3.90.36.00 OUTROS SERVIÇOS DE TERCEIROS - PESSOA FÍSICA	NV	0.06.14-500 003	2.500,00



Entidade	Discriminação da Entidade		Vinc	Fte Recurso	Total Orcado
Ficha	CLoc	Func/Prog	Catgo	Discriminação	
<b>5</b>	<b>FUNDO MUNICIPAL DE ASSISTÊNCIA SOCIAL DE SANTA CRUZ DA BAIXA VERDE</b>				
513		3.3.90.39.00		OUTROS SERVIÇOS DE TERCEIROS - PESSOA JURÍDICA NV	0.01.00-500 000 1.000,00
514		3.3.90.39.00		OUTROS SERVIÇOS DE TERCEIROS - PESSOA JURÍDICA NV	0.05.15-500 001 8.000,00
515		3.3.90.39.00		OUTROS SERVIÇOS DE TERCEIROS - PESSOA JURÍDICA NV	0.06.14-500 003 1.000,00
516		3.3.90.48.00		OUTROS AUXÍLIOS FINANCEIROS A PESSOA FÍSICA NV	0.01.00-500 000 1.000,00
517		3.3.90.48.00		OUTROS AUXÍLIOS FINANCEIROS A PESSOA FÍSICA NV	0.05.15-500 001 5.000,00
	08	244 0038	2082 0000	MANUTENÇÃO DO PROGRAMA CRAS	
518		3.1.90.04.00		CONTRATAÇÃO POR TEMPO DETERMINADO NV	0.01.00-500 000 1.000,00
519		3.1.90.04.00		CONTRATAÇÃO POR TEMPO DETERMINADO NV	0.05.15-500 001 5.000,00
520		3.1.90.04.00		CONTRATAÇÃO POR TEMPO DETERMINADO NV	0.06.14-500 003 1.000,00
521		3.1.90.13.00		OBRIGAÇÕES PATRONAIS NV	0.01.00-500 000 250,00
522		3.1.90.13.00		OBRIGAÇÕES PATRONAIS NV	0.05.15-500 001 1.000,00
523		3.1.90.13.00		OBRIGAÇÕES PATRONAIS NV	0.06.14-500 003 250,00
524		3.3.90.14.00		DIÁRIAS - PESSOAL CIVIL NV	0.01.00-500 000 500,00
525		3.3.90.14.00		DIÁRIAS - PESSOAL CIVIL NV	0.05.15-500 001 1.000,00
526		3.3.90.14.00		DIÁRIAS - PESSOAL CIVIL NV	0.06.14-500 003 500,00
527		3.3.90.30.00		MATERIAL DE CONSUMO NV	0.01.00-500 000 2.500,00
528		3.3.90.30.00		MATERIAL DE CONSUMO NV	0.05.15-500 001 20.000,00
529		3.3.90.30.00		MATERIAL DE CONSUMO NV	0.06.14-500 003 2.500,00
530		3.3.90.36.00		OUTROS SERVIÇOS DE TERCEIROS - PESSOA FÍSICA NV	0.01.00-500 000 1.000,00
531		3.3.90.36.00		OUTROS SERVIÇOS DE TERCEIROS - PESSOA FÍSICA NV	0.05.15-500 001 10.000,00
532		3.3.90.36.00		OUTROS SERVIÇOS DE TERCEIROS - PESSOA FÍSICA NV	0.06.14-500 003 1.000,00
533		3.3.90.39.00		OUTROS SERVIÇOS DE TERCEIROS - PESSOA JURÍDICA NV	0.01.00-500 000 1.000,00
534		3.3.90.39.00		OUTROS SERVIÇOS DE TERCEIROS - PESSOA JURÍDICA NV	0.05.15-500 001 8.000,00
535		3.3.90.39.00		OUTROS SERVIÇOS DE TERCEIROS - PESSOA JURÍDICA NV	0.06.14-500 003 1.000,00
	08	244 0039		FORTALECIMENTO DA REDE DE PROTEÇÃO SOCIAL ESPECIAL	
	08	244 0039	2083 0000	SERVIÇO DE PROTEÇÃO E ATENDIMENTO ESPECIALIZADO AS FAMÍLIAS/PAEFI	
536		3.1.90.04.00		CONTRATAÇÃO POR TEMPO DETERMINADO NV	0.01.00-500 000 5.000,00
537		3.1.90.04.00		CONTRATAÇÃO POR TEMPO DETERMINADO NV	0.05.15-500 001 20.000,00
538		3.1.90.04.00		CONTRATAÇÃO POR TEMPO DETERMINADO NV	0.06.14-500 003 1.000,00
539		3.1.90.13.00		OBRIGAÇÕES PATRONAIS NV	0.01.00-500 000 5.000,00
540		3.1.90.13.00		OBRIGAÇÕES PATRONAIS NV	0.05.15-500 001 2.000,00
541		3.1.90.13.00		OBRIGAÇÕES PATRONAIS NV	0.06.14-500 003 2.000,00
542		3.3.90.30.00		MATERIAL DE CONSUMO NV	0.01.00-500 000 1.000,00
543		3.3.90.30.00		MATERIAL DE CONSUMO NV	0.05.15-500 001 2.000,00
544		3.3.90.30.00		MATERIAL DE CONSUMO NV	0.06.14-500 003 4.000,00
545		3.3.90.36.00		OUTROS SERVIÇOS DE TERCEIROS - PESSOA FÍSICA NV	0.01.00-500 000 1.000,00
546		3.3.90.36.00		OUTROS SERVIÇOS DE TERCEIROS - PESSOA FÍSICA NV	0.05.15-500 001 1.000,00
547		3.3.90.36.00		OUTROS SERVIÇOS DE TERCEIROS - PESSOA FÍSICA NV	0.06.14-500 003 5.000,00
548		3.3.90.39.00		OUTROS SERVIÇOS DE TERCEIROS - PESSOA JURÍDICA NV	0.01.00-500 000 2.000,00
549		3.3.90.39.00		OUTROS SERVIÇOS DE TERCEIROS - PESSOA JURÍDICA NV	0.05.15-500 001 1.000,00
550		3.3.90.39.00		OUTROS SERVIÇOS DE TERCEIROS - PESSOA JURÍDICA NV	0.06.14-500 003 1.000,00
	08	244 0039	2084 0000	MANUTENÇÃO DO PROGRAMA CREAS	
551		3.3.90.30.00		MATERIAL DE CONSUMO NV	0.01.00-500 000 1.000,00
552		3.3.90.30.00		MATERIAL DE CONSUMO NV	0.05.15-500 001 1.000,00
553		3.3.90.30.00		MATERIAL DE CONSUMO NV	0.06.14-500 003 2.000,00
554		3.3.90.36.00		OUTROS SERVIÇOS DE TERCEIROS - PESSOA FÍSICA NV	0.01.00-500 000 1.000,00
555		3.3.90.36.00		OUTROS SERVIÇOS DE TERCEIROS - PESSOA FÍSICA NV	0.05.15-500 001 1.000,00
556		3.3.90.36.00		OUTROS SERVIÇOS DE TERCEIROS - PESSOA FÍSICA NV	0.06.14-500 003 2.000,00
557		3.3.90.39.00		OUTROS SERVIÇOS DE TERCEIROS - PESSOA JURÍDICA NV	0.01.00-500 000 1.000,00
558		3.3.90.39.00		OUTROS SERVIÇOS DE TERCEIROS - PESSOA JURÍDICA NV	0.05.15-500 001 3.000,00
559		3.3.90.39.00		OUTROS SERVIÇOS DE TERCEIROS - PESSOA JURÍDICA NV	0.06.14-500 003 1.000,00
	02	12 03		FUNDO DE ASSISTÊNCIA A CRIANÇA E AO ADOLESCENTE	
	08			Assistência Social	
	08	243		Assistência à Criança e ao Adolescente	
	08	243 0024		PROGRAMA DE ATENÇÃO A CRIANÇA E AO ADOLESCENTE	
	08	243 0024	1050 0000	IMPLANTAÇÃO E MANUTENÇÃO DE CASAS DE APOIO E/OU CRECHES	
560		4.4.90.51.00		OBRAS E INSTALAÇÕES NV	0.01.00-500 000 54.000,00
	08	243 0024	2085 0000	MANUTENÇÃO DAS ATIVIDADES DA UNIDADE	
561		3.1.90.04.00		CONTRATAÇÃO POR TEMPO DETERMINADO NV	0.01.00-500 000 58.000,00
562		3.1.90.04.00		CONTRATAÇÃO POR TEMPO DETERMINADO NV	0.05.15-500 001 2.000,00
563		3.1.90.04.00		CONTRATAÇÃO POR TEMPO DETERMINADO NV	0.06.14-500 003 2.000,00



**PREFEITURA MUNICIPAL DE SANTA CRUZ DA BAIXA VERDE**

RUA SEBASTIÃO JOSÉ DA SILVA, 120, CENTRO - CNPJ:35445485/0001-01

Orçamento Programa - Exercício de 2016

**FICHAS DA DESPESA**

Página 19

Entidade	Discriminação da Entidade			Vinc	Fte Recurso	Total Orcado
Ficha CLoc	Func/Prog	Catgo	Discriminação			
<b>5</b>	<b>FUNDO MUNICIPAL DE ASSISTÊNCIA SOCIAL DE SANTA CRUZ DA BAIXA VERDE</b>					
564	3.1.90.13.00		OBRIGAÇÕES PATRONAIS	NV	0.01.00-500 000	32.000,00
565	3.1.90.13.00		OBRIGAÇÕES PATRONAIS	NV	0.05.15-500 001	2.000,00
566	3.1.90.13.00		OBRIGAÇÕES PATRONAIS	NV	0.06.14-500 003	1.000,00
567	3.3.90.14.00		DIÁRIAS - PESSOAL CIVIL	NV	0.01.00-500 000	5.400,00
568	3.3.90.14.00		DIÁRIAS - PESSOAL CIVIL	NV	0.05.15-500 001	1.000,00
569	3.3.90.14.00		DIÁRIAS - PESSOAL CIVIL	NV	0.06.14-500 003	1.000,00
570	3.3.90.36.00		OUTROS SERVIÇOS DE TERCEIROS - PESSOA FÍSICA	NV	0.01.00-500 000	47.000,00
571	3.3.90.36.00		OUTROS SERVIÇOS DE TERCEIROS - PESSOA FÍSICA	NV	0.05.15-500 001	1.000,00
572	3.3.90.36.00		OUTROS SERVIÇOS DE TERCEIROS - PESSOA FÍSICA	NV	0.06.14-500 003	1.000,00
573	3.3.90.39.00		OUTROS SERVIÇOS DE TERCEIROS - PESSOA JURÍDICA	NV	0.01.00-500 000	4.000,00
574	3.3.90.39.00		OUTROS SERVIÇOS DE TERCEIROS - PESSOA JURÍDICA	NV	0.05.15-500 001	1.000,00
08 243 0034			APOIO AO CONSELHO TUTELAR E AOS CONSELHOS DE ASSISTÊNCIA SOCIAL			
08 243 0034 2086 0000			APOIO AOS CONSELHO MUNICIPAIS			
575	3.1.90.11.00		VENCIMENTOS E VANTAGENS FIXAS - PESSOAL CIVIL	NV	0.01.00-500 000	50.000,00
576	3.1.90.13.00		OBRIGAÇÕES PATRONAIS	NV	0.01.00-500 000	6.000,00
577	3.3.90.14.00		DIÁRIAS - PESSOAL CIVIL	NV	0.01.00-500 000	5.000,00
578	3.3.90.30.00		MATERIAL DE CONSUMO	NV	0.01.00-500 000	10.000,00
579	3.3.90.36.00		OUTROS SERVIÇOS DE TERCEIROS - PESSOA FÍSICA	NV	0.01.00-500 000	10.000,00
580	3.3.90.39.00		OUTROS SERVIÇOS DE TERCEIROS - PESSOA JURÍDICA	NV	0.01.00-500 000	6.000,00
08 243 0037			GESTÃO ADMINISTRATIVA DO FUNDO MUNICIPAL DA CRIANÇA E ADOLESCENTE			
08 243 0037 1051 0000			AQUISIÇÃO DE VEÍCULOS, MÓVEIS, MÁQUINAS E EQUIPAMENTOS.			
581	4.4.90.52.00		EQUIPAMENTOS E MATERIAL PERMANENTE	NV	0.01.00-500 000	11.000,00
<b>Total</b>						<b>39.263.000,00</b>

**Código de Aplicação**

001	Ordinário	13.458.500,00
001	Recursos Proprios do Municipio	13.458.500,00
200	EDUCAÇÃO	11.268.600,00
006	Convênios - Educação	1.782.600,00
007	FUNDEB	6.591.000,00
005	Outras Transf. FNDE	295.000,00
002	PDDE	35.000,00
003	PNAE	259.000,00
004	PNAT	312.000,00
000	Recursos Próprios do Municipio	1.641.000,00
001	Salário Educação	353.000,00
300	SAÚDE	6.731.000,00
002	Convênios Saúde	790.000,00
001	RECURSOS DO SUS	3.230.000,00
000	SAÚDE	2.711.000,00
500	ASSISTÊNCIA SOCIAL	1.964.900,00
002	Recursos de Convênios	44.000,00
003	Recursos do FEAS	63.750,00
001	Recursos do FNAS	583.000,00
000	Recursos Próprios	1.274.150,00
600	REGIME PRÓPRIO DE PREVIDÊNCIA SOCIAL	5.840.000,00
000	REGIME PRÓPRIO DE PREVIDÊNCIA SOCIAL	5.840.000,00
<b>TOTAL</b>		<b>39.263.000,00</b>